



FONDO DE TITULIZACIÓN DE ACTIVOS UCI 12

Ana Obregón Mzo
Analista
Santander de Titulización
Ciudad Grupo Santander
Ed. Encinar 28660 Boadilla del Monte
aobregon@gruposantander.com
Tel: +34 91 289 33 01



FONDO DE TITULIZACIÓN HIPOTECARIA
UCI 12

INFORME TRIMESTRAL BONOS DE TITULIZACIÓN HIPOTECARIA

Fecha: 15 de junio de 2009

| BONOS DE TITULIZACIÓN HIPOTECARIA. PRINCIPAL | |
|--|------------------|
| SALDO ANTERIOR: | 442.146.150,40 € |
| AMORTIZACIONES: | 9.892.237,12 € |
| SALDO ACTUAL: | 432.253.913,28 € |
| % SOBRE SALDO INICIAL: | 48,03% |
| AMORTIZACION DEVENGADA NO PAGADA: | 0,00 |

| BONOS DE TITULIZACIÓN HIPOTECARIA. INTERESES | |
|--|----------------|
| INTERESES PAGADOS BONOS SERIE A | 1.862.485,44 € |
| INTERESES PAGADOS BONOS SERIE B | 43.679,70 € |
| INTERESES PAGADOS BONOS SERIE C | 135.362,50 € |
| INTERESES DEVENGADOS NO PAGADOS: | 0,00 € |

| DATOS | |
|------------------------|------------|
| Fecha de Determinación | 05/06/2009 |
| Fecha de Pago Actual | 15/06/2009 |
| Fecha de Pago Anterior | 16/03/2009 |
| Nro de Dias (Act/360) | 91 |
| Euribor 3 Meses | 1,283% |
| Próxima Fecha de Pago | 15/09/2009 |

| VIDA RESIDUAL (AÑOS) | | |
|----------------------|---------|-------------|
| | Inicial | 15-jun-2009 |
| Serie A | 4,80 | 4,21 |
| Serie B | 8,04 | 4,05 |
| Serie C | 8,04 | 4,05 |



**FONDO DE TITULIZACIÓN HIPOTECARIA
UCI 12**

INFORME TRIMESTRAL PARTICIPACIONES HIPOTECARIAS

Fecha: 15 de junio de 2009

| PARTICIPACIONES HIPOTECARIAS.- PRINCIPAL | |
|--|------------------|
| SALDO ANTERIOR: | 445.079.888,94 € |
| AMORTIZACIONES: | 9.107.707,44 € |
| SALDO ACTUAL: | 435.972.181,50 € |
| NUMERO DE PARTICIPACIONES HIPOTECARIAS: | 4.412 |
| LTV | 57,77% |

| PARTICIPACIONES HIPOTECARIAS.- INTERESES | |
|--|----------------|
| INTERESES COBRADOS EN EL TRIMESTRE: | 6.260.612,75 € |
| INTERESES DEVENGADOS EN EL TRIMESTRE: | 6.494.850,83 € |

| PH'S EN MOROSIDAD | PH'S EN MOROSIDAD | | | | |
|---------------------------|-------------------|------------------|------------------|-------------------|------------------|
| | HASTA 30 DIAS: | DE 30 A 60 DIAS: | DE 60 A 90 DIAS: | DE 90 A 180 DIAS: | MAS DE 180 DIAS: |
| PRINCIPAL: | 60.616,85 € | 31.647,68 € | 14.342,16 € | 66.848,78 € | 217.676,02 € |
| INTERES: | 433.467,78 € | 289.780,12 € | 220.317,62 € | 413.413,06 € | 671.275,89 € |
| SALDO DE LAS PHS: | 30.059.764,72 € | 19.204.237,39 € | 11.002.025,38 € | 18.721.432,21 € | 21.882.420,45 € |
| NUMERO DE PHS: | 307 | 180 | 101 | 163 | 176 |
| % SOBRE SALDO ACTUAL PH'S | 6,89% | 4,40% | 2,52% | 4,29% | 5,02% |

| PRÉSTAMOS FALLIDOS (18 MESES) | |
|--|----------------|
| Préstamos Fallidos acumulados Fecha de Pago anterior | 2.933.773,70 € |
| Préstamos Fallidos trimestre | 784.477,84 € |
| Préstamos Fallidos acumulados actuales | 3.718.251,54 € |

| ADJUDICADOS | Importe | Número |
|----------------------|--------------|--------|
| 1.- Saldo a 09 03 09 | 187.808,18 € | 1 |
| 2.- Diferencia | 0,00 € | 0 |
| 3.- Saldo a 05 06 09 | 187.808,18 € | 1 |

| PÉRDIDA DE LA CARTERA | Importe |
|-----------------------|-------------|
| Saldo actual | 46.534,33 € |

| INGRESOS POR VENTA ADJUDICADOS | Importe |
|--------------------------------|-------------|
| Saldo actual | 18.136,13 € |

| INGRESOS CANTIDADES ASEGURADAS | Importe |
|--------------------------------|---------|
| Saldo actual | 0,00 € |

| ESTADÍSTICO DE VALORES DE TASACIÓN SOBRE SALDOS VIVOS | | | | | |
|---|-------------------------|----------------|--------------|----------------|--|
| INTERVALO | SALDO | % SALDOS VIVOS | Nº PRÉSTAMOS | % Nº PRÉSTAMOS | |
| 0,22 - 39,99 | 73.287,90 € | 16,81 | 1.174 | 26,60 | |
| 40,00 - 44,99 | 25.733,54 € | 5,90 | 254 | 5,75 | |
| 45,00 - 49,99 | 32.809,79 € | 7,52 | 285 | 6,45 | |
| 50,00 - 54,99 | 36.893,54 € | 8,46 | 299 | 6,77 | |
| 55,00 - 59,99 | 41.333,38 € | 9,48 | 350 | 7,93 | |
| 60,00 - 64,99 | 41.257,03 € | 9,46 | 335 | 7,59 | |
| 65,00 - 69,99 | 44.898,91 € | 10,29 | 418 | 9,47 | |
| 70,00 - 74,99 | 81.817,70 € | 18,76 | 782 | 17,72 | |
| 75,00 - 79,96 | 57.940,35 € | 13,28 | 515 | 11,66 | |
| | 435.972.181,50 € | 100,00 | 4.412 | 100,00 | |



FONDO DE TITULIZACION HIPOTECARIA
UCI 12

INFORME HISTÓRICO DE MOROSIDAD

| MOROSIDAD HISTÓRICA | | | | | |
|---------------------|------------|-----------------|----------------|------------|------------|
| | Junio 2008 | Septiembre 2008 | Diciembre 2008 | Marzo 2009 | Junio 2009 |
| HASTA 30 DIAS | 7,649% | 6,328% | 10,189% | 8,378% | 6,895% |
| DE 30 A 60 DIAS | 3,853% | 3,614% | 0,000% | 4,359% | 4,405% |
| DE 60 A 90 DIAS | 2,110% | 1,471% | 2,204% | 2,515% | 2,524% |
| DE 90 A 180 DIAS | 2,970% | 2,519% | 3,173% | 3,984% | 4,294% |
| MÁS DE 180 DIAS | 2,053% | 2,473% | 2,647% | 4,037% | 5,019% |

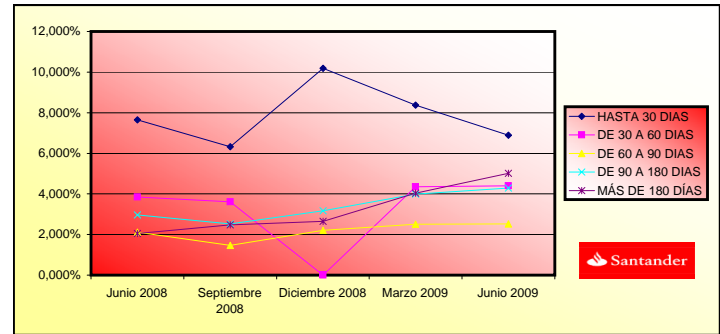



FONDO DE TITULIZACIÓN HIPOTECARIA
UCI 12

INFORME TRIMESTRAL DE ORIGEN Y APLICACIÓN DE FONDOS Y CUENTA DE TESORERÍA

Fecha: 15 de junio de 2009

| ORIGEN: | 15.443.148,33 € |
|------------------------------|-----------------|
| a) PRINCIPAL COBRADO | |
| 1. AMORTIZACIÓN DE PHS: | 9.107.707,44 € |
| b) INTERESES COBRADOS | |
| 1. INTERESES DE PHS: | 6.260.612,75 € |
| 2. INTERESES DE REINVERSION: | 74.828,14 € |

| ESTADO DE LA CUENTA DE TESORERÍA: | 10.717.488,36 |
|---|-----------------|
| a) EN CONCEPTO DE FONDO DE RESERVA | |
| 1. SALDO ANTERIOR: | 10.350.000,00 € |
| 2. UTILIZACIÓN DEL PERIODO: | 0,00 € |
| 3. SALDO ACTUAL: | 10.350.000,00 € |
| b) RETENCIÓN A CUENTA DEL IRPF | 367.488,36 € |

| APLICACIÓN: | 15.443.148,33 € |
|---|-----------------|
| 1. GASTOS CORRIENTES | 82.116,17 € |
| 2. INTERESES DE B.T.H. SERIE A | 1.862.485,44 € |
| 3. INTERESES DE B.T.H. SERIE B | 43.679,70 € |
| 4. INTERESES DE B.T.H. SERIE C | 135.362,50 € |
| 5. AMORTIZACIÓN B.T.H. SERIE A | 9.892.237,12 € |
| 6. INTERESES PRÉSTAMO SUBORDINADO | 57.557,54 € |
| 7. AMORTIZACIÓN PRÉSTAMO SUBORDINADO | 0,00 € |
| 8. COMISIONES A FAVOR U.C.I. | 3.369.709,86 € |
| 9. DISPOSICIONES DE FONDO DE RESERVA | 0,00 € |



**FONDO DE TITULIZACIÓN HIPOTECARIA
UCI 12**

MEJORA CREDITICIA Y PRÉSTAMO SUBORDINADO

Fecha: 15 de junio de 2009

| MEJORA CREDITICIA | | |
|--------------------------------|-----------------------|----------------------|
| CONCEPTOS | 03/06/2005 | 15/06/2009 |
| EMISIONES SUBORDINADAS | 32.800.000 €(3,64%) | 32.800.000 €(7,52%) |
| FONDO RESERVA PRINCIPAL | 10.350.000 € (1,15%) | 10.350.000 € (2,37%) |

| PRÉSTAMO SUBORDINADO | | |
|-----------------------------|-------------------|-------------------|
| CONCEPTOS | 03/06/2005 | 15/06/2009 |
| SALDO VIVO TOTAL | 11.225.000,00 € | 10.350.006,56 € |
| TIPO DE INTERÉS | 2,68% | 1,833% |



**FONDO DE TITULIZACIÓN HIPOTECARIA
UCI 12**

INFORME RELATIVO A LOS TRIGGERS DEL FONDO

Fecha: 15 de junio de 2009

| AMORTIZACIÓN BONOS SERIE B Y C | |
|--|-----------------|
| SI 1) ES MAYOR QUE 2) NO SE AMORTIZAN LAS SERIES B y C | |
| 1) PH'S EN MOROSIDAD > 90 DÍAS | 44.322.104,20 € |
| 2) 2% SALDO PH'S ACTUAL | 8.719.443,63 € |

| MOROSIDAD ACTUAL (% SALDO DERECHOS DE CRÉDITO) |
|--|
| 10,17% |

NO SE AMORTIZAN LAS SERIES B Y C

| TRIGGERS FONDOS DE RESERVA | |
|--|-------|
| SI 1) ES MAYOR QUE 2) NO SE AMORTIZA EL FONDO DE RESERVA | |
| 1) TIPO MEDIO PONDERADO DE LOS BONOS + 0,40% | 2,23% |
| 2) TIPO MEDIO PONDERADO DE LAS PH'S | 5,75% |

SE PUEDE AMORTIZAR EL FONDO DE RESERVA

| NIVELES DEL FONDOS DE RESERVA SEGÚN LA MOROSIDAD | | |
|--|---|--------------|
| MOROSIDAD ACTUAL < 0,75% | MAYOR DE 2,3% SALDO DERECHOS DE CRÉDITO 0,40% DEL SALDO INICIAL BONOS | NA |
| MOROSIDAD ACTUAL ENTRE 0,75% Y 1,25% | MAYOR DE 2,3% SALDO DERECHOS DE CRÉDITO 0,70% DEL SALDO INICIAL BONOS | NA |
| MOROSIDAD ACTUAL > 1,25% | MAYOR DE 2,3% SALDO DERECHOS DE CRÉDITO 0,80% DEL SALDO INICIAL BONOS | 10.350.000 € |

| POSTERGAMIENTO DE INTERESES DE LAS SERIES B Y C | |
|--|------------------|
| SI 1) ES MAYOR QUE 2)+3) LOS INTS DE LA SERIE B SE POSTERGAN AL 6º LUGAR | |
| 1) SALDO DE LA SERIE A | 409.346.150,40 € |
| 2) SALDO VIVO DERECHOS DE CRÉDITO (MOROSIDAD < 18 MESES) | 429.035.340,19 € |
| 3) REMANENTE F.DISPONIBLES DESPUÉS PAGO PUNTOS 1º - 3º | 23.804.867,02 € |
| SI 1) ES MAYOR QUE 2)+3) LOS INTS DE LA SERIE C SE POSTERGAN AL 7º LUGAR | |
| 1) SALDOS DE LAS SERIES A Y B | 418.346.150,40 € |
| 2) SALDO VIVO DERECHOS DE CRÉDITO (MOROSIDAD < 18 MESES) | 429.035.340,19 € |
| 3) REMANENTE F.DISPONIBLES DESPUÉS PAGO PUNTOS 1º - 4º | 23.669.504,52 € |

NO SE POSTERGAN LOS INTERESES DE LA SERIE B

NO SE POSTERGAN LOS INTERESES DE LA SERIE C



FONDO DE TITULIZACION HIPOTECARIA
UCI 12

GLOSARIO DE DEFINICIONES

WRITE OFF: Préstamos con cuotas pendientes con antigüedad igual o superior a 12 ó 18 meses (según Folleto Informativo).
PÉRDIDAS DE LA CARTERA: Aquellos préstamos cuya deuda el Cedente considera que no va a recuperar (neto de recuperaciones).
ADJUDICADOS: Bienes en el activo del Fondo como consecuencia de un proceso judicial o extrajudicial.



DENOMINACION DEL FONDO:

FONDO DE TITULIZACIÓN HIPOTECARIA: UCI 12

INFORMACION

CORRESPONDIENTE AL:

TRIMESTRE/SEMESTRE 16/03/09 - 15/06/09

AÑO:

2009

| | |
|---|--------|
| Personas que asumen la responsabilidad de esta información y cargos que ocupan: | Firma: |
| Ignacio Ortega Gavara-Director General | |

I. DATOS GENERALES SOBRE EL FONDO

| | | | | |
|---------------------------------|---------------------------------|--------------------------|-----------|--------|
| Fecha de Constitución del Fondo | 30 de mayo de 2005 | Agencia de pago de Bonos | Santander | |
| Fecha de Desembolso BT'S | 2 de junio de 2005 | Negociación Mercado | AIAF | |
| Fecha Final Amortización Bonos | 15 de diciembre de 2039 | Agencias de Calificación | S&P | |
| Sociedad Gestora | Santander de Titulización | Calificación | Inicial | Actual |
| Originador Derechos Crédito | Unión de Créditos Inmobiliarios | Emisión A | AAA | AAA |
| | | Emisión B | A | A |
| | | Emisión C | BBB | BBB |

II. VALORES EMITIDOS POR EL FONDO: BONOS DE TITULACION HIPOTECARIA

| SERIES PRELACION CODIGO ISIN | Nº BONOS | NOMINAL EN CIRCULACION | | | |
|------------------------------------|----------|------------------------|----------------|----------------|---------|
| | | | INICIAL | ACTUAL | %Act/In |
| Serie A (ISIN=ES0338147004) | 8.672 | Nominal Unitario | 100.000,00 | 46.062,49 | |
| | | Nominal Total | 867.200.000,00 | 399.453.913,28 | 46,06% |
| Serie B (ISIN=ES0338147012) | 90 | Nominal Unitario | 100.000,00 | 100.000,00 | |
| | | Nominal Total | 9.000.000,00 | 9.000.000,00 | 100,00% |
| Serie C (ISIN=ES0338147020) | 238 | Nominal Unitario | 100.000,00 | 100.000,00 | |
| | | Nominal Total | 23.800.000,00 | 23.800.000,00 | 100,00% |

| AMORTIZACION E INTERESES BONOS | | | | | |
|--|---------------------------|------------------------|---|-----------------------------|----------------------------|
| Actual | | | Próximo | | |
| Fecha Próximo Cupón 15 de junio de 2009 | | | Fecha Próximo Cupón 15 de septiembre de 2009 | | |
| | Amortización de los Bonos | Intereses Brutos Bonos | Tipo de Interés | Importe Bruto Próximo Cupón | Importe Neto Próximo Cupón |
| Serie A | 1.140,71 € | 214,77 € | 1,433% | 168,69 € | 138,32 € |
| Serie B | 0,00 € | 485,33 € | 1,553% | 396,88 € | 325,44 € |
| Serie C | 0,00 € | 568,75 € | 1,883% | 481,21 € | 394,59 € |
| Amortizacion devengada no pagada | 0,00 € | | | | |
| Amortización Calendario | NO | | | | |

III. VALORES ADQUIRIDOS POR EL FONDO: PARTICIPACIONES HIPOTECARIAS
(Participaciones Hipotecarias)

| PARTICIPACIONES HIPOTECARIAS | A LA EMISION | SITUACION ACTUAL |
|-----------------------------------|----------------|------------------|
| Número de PH'S | 7.886 | 4.412 |
| Saldo Pendiente de Amortizar PH'S | 900.000.006,57 | 435.972.181,50 |
| Importes Unitarios PH'S Vivas | 114.126,30 | 98.815,09 |
| Tipo de Interés | 3,93% | 5,75% |

| TASAS DE AMORTIZACION ANTICIPADA | SITUACION ACTUAL |
|--|------------------|
| Tasa mensual actual anualizada: | 4,63% |
| Tasa últimos 12 meses anualizada: | 5,48% |
| Tasa anualizada desde Constitución del Fondo | 14,74% |

| MOROSIDAD ACTUAL | Hasta 1 mes | De 1 a 6 meses | Mayor de 6 mes. |
|------------------------------------|-------------|----------------|-----------------|
| Deuda Vencida(Principal+Intereses) | 494.084,63 | 1.036.349,42 | 888.951,91 |
| Deuda Pendiente de vencimiento | | | 435.581.050,01 |
| Deuda Total | 494.084,63 | 1.036.349,42 | 436.470.001,92 |

UCI 12

| Date | Real outstanding | 1,32% Prepayment vector | Remaining at the end of the month | Average Single monthly mortality | CPR | Monthly Single monthly mortality | CPR |
|----------|---------------------|-------------------------------|---|---|-------|---|-------|
| | | | | | | | 5,48% |
| | 900.000.006,57 | | 100,00% | 100,00% | | | |
| 01-07-05 | 898.420.072,18 | 862.418.638,74 | 98,68% | 95,99% | 4,01% | 38,78% | 4,01% |
| 01-08-05 | 896.834.963,50 | 842.920.105,66 | 97,38% | 93,99% | 3,05% | 31,06% | 2,09% |
| 01-09-05 | 895.244.663,59 | 830.590.005,35 | 96,09% | 92,78% | 2,47% | 25,91% | 1,29% |
| 01-10-05 | 893.649.155,45 | 815.668.621,72 | 94,82% | 91,27% | 2,26% | 23,96% | 1,62% |
| 01-11-05 | 892.048.422,02 | 800.443.136,60 | 93,57% | 89,73% | 2,14% | 22,90% | 1,69% |
| 01-12-05 | 890.442.446,19 | 780.802.538,17 | 92,34% | 87,69% | 2,17% | 23,11% | 2,28% |
| 01-01-06 | 888.831.210,78 | 766.417.710,00 | 91,12% | 86,23% | 2,09% | 22,43% | 1,66% |
| 01-02-06 | 887.214.698,58 | 748.930.811,56 | 89,91% | 84,41% | 2,10% | 22,44% | 2,10% |
| 01-03-06 | 885.592.892,31 | 732.611.319,81 | 88,73% | 82,73% | 2,09% | 22,34% | 2,00% |
| 01-04-06 | 883.965.774,61 | 715.140.659,01 | 87,55% | 80,90% | 2,10% | 22,46% | 2,21% |
| 01-05-06 | 882.333.328,11 | 702.340.622,52 | 86,40% | 79,60% | 2,05% | 22,03% | 1,61% |
| 01-06-06 | 880.695.535,35 | 683.270.618,78 | 85,26% | 77,58% | 2,09% | 22,42% | 2,53% |
| 01-07-06 | 879.053.328,73 | 665.733.712,32 | 84,13% | 75,73% | 2,12% | 22,63% | 2,38% |
| 01-08-06 | 877.405.743,88 | 652.435.660,82 | 83,02% | 74,36% | 2,09% | 22,43% | 1,81% |
| 01-09-06 | 875.752.763,19 | 644.032.394,94 | 81,93% | 73,54% | 2,03% | 21,80% | 1,10% |
| 01-10-06 | 874.094.368,99 | 633.389.918,98 | 80,84% | 72,46% | 1,99% | 21,46% | 1,47% |
| 01-11-06 | 872.430.543,55 | 622.756.261,81 | 79,78% | 71,38% | 1,96% | 21,18% | 1,49% |
| 01-12-06 | 870.761.269,08 | 610.946.659,07 | 78,72% | 70,16% | 1,95% | 21,04% | 1,71% |
| 01-01-07 | 869.086.527,74 | 600.539.188,15 | 77,68% | 69,10% | 1,93% | 20,82% | 1,51% |
| 01-02-07 | 867.406.301,62 | 588.547.375,03 | 76,66% | 67,85% | 1,92% | 20,76% | 1,81% |
| 01-03-07 | 865.720.572,76 | 580.095.763,80 | 75,65% | 67,01% | 1,89% | 20,45% | 1,24% |
| 01-04-07 | 864.029.323,14 | 567.331.426,62 | 74,65% | 65,66% | 1,89% | 20,50% | 2,01% |
| 01-05-07 | 862.332.534,67 | 557.167.045,84 | 73,66% | 64,61% | 1,88% | 20,38% | 1,60% |
| 01-06-07 | 860.630.189,23 | 546.333.111,62 | 72,69% | 63,48% | 1,88% | 20,33% | 1,75% |
| 01-07-07 | 858.922.773,27 | 536.864.985,43 | 71,73% | 62,50% | 1,86% | 20,19% | 1,54% |
| 01-08-07 | 857.209.765,52 | 528.501.626,96 | 70,78% | 61,65% | 1,84% | 20,01% | 1,36% |
| 01-09-07 | 855.491.147,67 | 521.886.614,41 | 69,85% | 61,00% | 1,81% | 19,72% | 1,05% |
| 01-10-07 | 853.766.901,35 | 516.662.298,11 | 68,93% | 60,52% | 1,78% | 19,37% | 0,80% |
| 01-11-07 | 852.037.008,13 | 510.149.805,96 | 68,02% | 59,87% | 1,75% | 19,12% | 1,06% |
| 01-12-07 | 850.301.449,50 | 502.998.030,23 | 67,12% | 59,16% | 1,73% | 18,94% | 1,20% |
| 01-01-08 | 848.560.206,92 | 497.504.653,70 | 66,23% | 58,63% | 1,71% | 18,67% | 0,89% |
| 01-02-08 | 846.813.261,76 | 490.912.230,27 | 65,36% | 57,97% | 1,69% | 18,49% | 1,12% |
| 01-03-08 | 845.060.595,37 | 484.242.603,91 | 64,49% | 57,30% | 1,67% | 18,33% | 1,15% |
| 01-04-08 | 843.302.188,99 | 478.044.211,52 | 63,64% | 56,69% | 1,66% | 18,15% | 1,07% |
| 01-05-08 | 841.538.023,83 | 473.846.369,31 | 62,80% | 56,31% | 1,63% | 17,87% | 0,67% |
| 01-06-08 | 839.768.081,03 | 469.562.236,81 | 61,97% | 55,92% | 1,60% | 17,62% | 0,70% |

| | | | | | | | | |
|----------|----------------|----------------|--------|--------|-------|--------|-------|-------|
| 01-07-08 | 837.992.341,66 | 465.651.578,90 | 61,16% | 55,57% | 1,58% | 17,35% | 0,62% | 7,22% |
| 01-08-08 | 836.210.786,75 | 462.193.589,20 | 60,35% | 55,27% | 1,55% | 17,07% | 0,53% | 6,19% |
| 01-09-08 | 834.423.397,25 | 457.699.224,53 | 59,55% | 54,85% | 1,53% | 16,87% | 0,76% | 8,75% |
| 01-10-08 | 832.630.154,05 | 453.378.221,46 | 58,77% | 54,45% | 1,51% | 16,67% | 0,73% | 8,42% |
| 01-11-08 | 830.831.037,97 | 450.213.991,37 | 57,99% | 54,19% | 1,48% | 16,42% | 0,48% | 5,64% |
| 01-12-08 | 829.026.029,80 | 448.819.444,57 | 57,22% | 54,14% | 1,45% | 16,08% | 0,09% | 1,11% |
| 01-01-09 | 827.216.517,07 | 446.923.168,73 | 56,47% | 54,03% | 1,42% | 15,79% | 0,20% | 2,43% |
| 01-02-09 | 825.401.078,18 | 444.555.988,38 | 55,72% | 53,86% | 1,40% | 15,53% | 0,31% | 3,67% |
| 01-03-09 | 823.579.693,74 | 442.146.115,24 | 54,99% | 53,69% | 1,37% | 15,28% | 0,32% | 3,80% |
| 01-04-09 | 821.752.344,26 | 438.713.142,06 | 54,26% | 53,39% | 1,36% | 15,10% | 0,56% | 6,47% |
| 01-05-09 | 819.919.010,21 | 434.939.492,06 | 53,54% | 53,05% | 1,34% | 14,94% | 0,64% | 7,40% |
| 01-06-09 | 818.079.671,99 | 432.253.929,96 | 52,84% | 52,84% | 1,32% | 14,74% | 0,39% | 4,63% |

| FECHA | DC'S | SALDO DC'S | PRINCIPAL DISPONIBLE PARA AMORTIZAR | SERIE A | SERIE B | SERIE C | AMORTIZACION | VIDA | AMORTIZACION | VIDA | AMORTIZACION | VIDA | |
|----------|------|----------------|---|---------------|-------------|-----------|--------------|---------------|--------------------|--------------|------------------|--------------|-------------------|
| | | | | | | | SERIE A | MEDIA A | SERIE B | MEDIA B | SERIE C | MEDIA C | |
| 08-10-15 | 0 | 127.418.415,28 | 0,00 | 0,00 | 120.113.532 | 2.593.856 | 6.852.781 | 0,00 | 0,00% | 0,00 | 0,00% | 0,00 | 0,00% |
| 08-11-15 | 0 | 125.309.231,91 | 0,00 | 0,00 | 120.113.532 | 2.593.856 | 6.852.781 | 0,00 | 0,00% | 0,00 | 0,00% | 0,00 | 0,00% |
| 08-12-15 | 1 | 123.232.152,12 | 123.232.145,55 | 6.328.023,08 | 120.113.532 | 2.593.856 | 6.852.781 | 5.866.710,10 | 1392756978445,02% | 126.679,60 | 30073737433,97% | 334.633,38 | 79441963672,49% |
| 08-01-16 | 0 | 121.187.508,14 | 0,00 | 0,00 | 114.246.821 | 2.467.177 | 6.518.148 | 0,00 | 0,00% | 0,00 | 0,00% | 0,00 | 0,00% |
| 08-02-16 | 0 | 119.174.023,23 | 0,00 | 0,00 | 114.246.821 | 2.467.177 | 6.518.148 | 0,00 | 0,00% | 0,00 | 0,00% | 0,00 | 0,00% |
| 08-03-16 | 1 | 117.191.244,46 | 117.191.237,89 | 6.040.907,65 | 114.246.821 | 2.467.177 | 6.518.148 | 5.600.516,21 | 1380527245564,19% | 120.933,08 | 29810005066,29% | 319.458,36 | 78746485941,22% |
| 08-04-16 | 0 | 115.238.725,34 | 0,00 | 0,00 | 108.646.305 | 2.346.243 | 6.198.689 | 0,00 | 0,00% | 0,00 | 0,00% | 0,00 | 0,00% |
| 08-05-16 | 0 | 113.316.025,66 | 0,00 | 0,00 | 108.646.305 | 2.346.243 | 6.198.689 | 0,00 | 0,00% | 0,00 | 0,00% | 0,00 | 0,00% |
| 08-06-16 | 1 | 111.422.711,42 | 111.422.704,85 | 5.768.533,04 | 108.646.305 | 2.346.243 | 6.198.689 | 5.348.003,16 | 1367484407763,54% | 115.479,73 | 29528166415,22% | 305.050,15 | 78001323563,83% |
| 08-07-16 | 0 | 109.560.441,98 | 0,00 | 0,00 | 103.298.302 | 2.230.764 | 5.893.639 | 0,00 | 0,00% | 0,00 | 0,00% | 0,00 | 0,00% |
| 08-08-16 | 0 | 107.726.659,95 | 0,00 | 0,00 | 103.298.302 | 2.230.764 | 5.893.639 | 0,00 | 0,00% | 0,00 | 0,00% | 0,00 | 0,00% |
| 08-09-16 | 1 | 105.920.950,33 | 105.920.943,76 | 5.501.761,09 | 103.298.302 | 2.230.764 | 5.893.639 | 5.100.658,02 | 1351164308890,86% | 110.141,98 | 29176609658,24% | 290.961,10 | 77075594109,65% |
| 08-10-16 | 0 | 104.142.904,00 | 0,00 | 0,00 | 98.197.644 | 2.120.622 | 5.602.678 | 0,00 | 0,00% | 0,00 | 0,00% | 0,00 | 0,00% |
| 08-11-16 | 0 | 102.392.117,60 | 0,00 | 0,00 | 98.197.644 | 2.120.622 | 5.602.678 | 0,00 | 0,00% | 0,00 | 0,00% | 0,00 | 0,00% |
| 08-12-16 | 1 | 100.668.193,50 | 100.668.186,93 | 5.252.756,84 | 98.197.644 | 2.120.622 | 5.602.678 | 4.869.823,64 | 1334331678599,10% | 105.154,88 | 28812436770,42% | 277.778,31 | 76111258274,73% |
| 08-01-17 | 0 | 98.972.616,34 | 0,00 | 0,00 | 93.327.820 | 2.015.467 | 5.324.900 | 0,00 | 0,00% | 0,00 | 0,00% | 0,00 | 0,00% |
| 08-02-17 | 0 | 97.303.079,50 | 0,00 | 0,00 | 93.327.820 | 2.015.467 | 5.324.900 | 0,00 | 0,00% | 0,00 | 0,00% | 0,00 | 0,00% |
| 08-03-17 | 1 | 95.659.202,75 | 95.659.196,18 | 5.008.990,75 | 93.327.820 | 2.015.467 | 5.324.900 | 4.643.809,97 | 1314198222237,46% | 100.277,37 | 28378494376,94% | 264.903,41 | 74967665930,39% |
| 08-04-17 | 0 | 94.040.611,21 | 0,00 | 0,00 | 88.684.010 | 1.915.189 | 5.059.996 | 0,00 | 0,00% | 0,00 | 0,00% | 0,00 | 0,00% |
| 08-05-17 | 0 | 92.446.935,36 | 0,00 | 0,00 | 88.684.010 | 1.915.189 | 5.059.996 | 0,00 | 0,00% | 0,00 | 0,00% | 0,00 | 0,00% |
| 08-06-17 | 1 | 90.877.810,89 | -6,57 | 95.659.202,75 | 88.684.010 | 1.915.189 | 5.059.996 | 88.684.010,45 | 25913467853798,90% | 1.915.189,47 | 559618363370,33% | 5.059.996,25 | 1478530905209,73% |