



# **FONDO DE TITULIZACIÓN DE ACTIVOS SANTANDER EMPRESAS 5**

**Maria Jose Herencias Palomino**  
**Analista**  
**Santander de Titulización**  
**Ciudad Grupo Santander**  
**Ed. Encinar 28660 Boadilla del Monte**  
[marjherencias@gruposantander.com](mailto:marjherencias@gruposantander.com)  
**Tel: +34 91 289 33 00**



DENOMINACION DEL FONDO:

FONDO DE TITULIZACION DE ACTIVOS: FTA SANTANDER EMPRESAS I

INFORMACION

CORRESPONDIENTE AL:

TRIMESTRE/SEMESTRE 20/01/2009-20/04/2009 AÑO:

2009

Personas que asumen la responsabilidad de esta información y cargos que ocupan:	Firma:
Ignacio Ortega Gavara-Director General	

### I. DATOS GENERALES SOBRE EL FONDO

Fecha de Constitución del Fondo	26 de marzo de 2008	Agencia de pago de Bonos	Banco Santander	
Fecha de Desembolso BT'S	28 de marzo de 2008	Negociación Mercado	AIAF	
Fecha Final Amortización Bonos	20 de octubre de 2042	Agencias de Calificación	Moody's	
Sociedad Gestora	Santander de Titulización	Calificación	Inicial	Actual
Originador Derechos Crédito	Santander de Titulización	Emisión A	Aaa	Aaa
Permuta de Intereses	Banco Santander	Emisión B	Aa3	Aa3
		Emisión C	A3	A3
		Emisión D	Baa3	Baa3
		Emisión E	Ba2	Ba2
		Emisión F	C	C

### II. VALORES EMITIDOS POR EL FONDO: BONOS DE TITULIZACION

SERIES PRELACION CODIGO ISIN	Nº BONOS	NOMINAL EN CIRCULACION			
			INICIAL	ACTUAL	%Act/In
Serie A (ISIN=ES0338122007)	15.680	Nominal Unitario	100.000,00 €	63.215,37 €	
		Nominal Total	1.568.000.000,00 €	991.217.001,60 €	63,22%
Serie B (ISIN=ES0338122015)	1.400	Nominal Unitario	100.000,00 €	100.000,00 €	
		Nominal Total	140.000.000,00 €	140.000.000,00 €	100,00%
Serie C (ISIN=ES0338122023)	1.000	Nominal Unitario	100.000,00 €	100.000,00 €	
		Nominal Total	100.000.000,00 €	100.000.000,00 €	100,00%
Serie D (ISIN=ES0338122031)	1.120	Nominal Unitario	100.000,00 €	100.000,00 €	
		Nominal Total	112.000.000,00 €	112.000.000,00 €	100,00%
Serie E (ISIN=ES0338122049)	800	Nominal Unitario	100.000,00 €	100.000,00 €	
		Nominal Total	80.000.000,00 €	80.000.000,00 €	100,00%
Serie F (ISIN=ES0338122056)	1.000	Nominal Unitario	100.000,00 €	100.000,00 €	
		Nominal Total	100.000.000,00 €	100.000.000,00 €	100,00%

AMORTIZACION E INTERESES BONOS					
Actual			Próximo		
Fecha Amortización Periodo Actual 20 de abril de 2009			Fecha Próximo Cupón 20 de julio de 2009		
	Amortización de los Bonos	Intereses Brutos Bonos	Tipo de Interés	Importe Bruto Próximo Cupón	Importe Neto Próximo Cupón
Amortización Serie A	6.735,95 €	516,42 €	1,910%	305,21 €	250,27 €
Amortización Serie B	0,00 €	750,75 €	1,960%	495,44 €	406,26 €
Amortización Serie C	0,00 €	763,25 €	2,010%	508,08 €	416,63 €
Amortización Serie D	0,00 €	938,25 €	2,710%	685,03 €	561,72 €
Amortización Serie E	0,00 €	1.488,25 €	4,910%	1.241,14 €	1.017,73 €
Amortización Serie F	0,00 €	775,75 €	2,060%	520,72 €	426,99 €
Amortización devengada no pagada	0,00 €				
Intereses Extraordinarios Serie F	1.540,15 €				

**III. VALORES ADQUIRIDOS POR EL FONDO: DERECHOS DE CRÉDITO**  
**(Participación en Derechos de Crédito)**

DERECHOS DE CRÉDITO	A LA EMISION	SITUACION ACTUAL
Número de Derechos Crédito	4.182	3.307
Saldo Pendiente de Amortizar Derechos Crédito	2.000.001.211,34	1.423.216.945,15
Importes Unitarios Derechos Crédito Vivos	478.240,37	430.364,97
Tipo de Interés	5,31%	3,95%

TASAS DE AMORTIZACION ANTICIPADA	SITUACION ACTUAL
Tasa mensual actual anualizada:	-30,59%
Tasa últimos 12 meses anualizada:	4,70%
Tasa anualizada desde Constitución del Fondo	8,24%

MOROSIDAD ACTUAL	Hasta 1 mes	De 1 a 6 meses	Mayor de 6 mes.
Deuda Vencida(Principal+Intereses)	2.051.608,16	581.784,33	97.978,09
Deuda Pendiente de vencimiento			1.420.876.666,50
Deuda Total	2.051.608,16	581.784,33	1.420.974.644,59



FONDO DE TITULIZACIÓN DE ACTIVOS  
SANTANDER EMPRESAS 5

INFORME TRIMESTRAL BONOS DE TITULIZACIÓN  
20 DE ABRIL DE 2009

**BONOS TITULIZACION DE ACTIVOS. PRINCIPAL**

Saldo anterior	1.628.836.697,60 €
Amortizaciones	105.619.696,00 €
Saldo actual	1.523.217.001,60 €
% sobre saldo inicial	72,53%

**BONOS TITULIZACION DE ACTIVOS. INTERESES**

Intereses pagados Bonos Serie A	8.097.465,60 €
Intereses pagados Bonos Serie B	1.051.050,00 €
Intereses pagados Bonos Serie C	763.250,00 €
Intereses pagados Bonos Serie D	1.050.840,00 €
Intereses pagados Bonos Serie E	1.190.600,00 €
Intereses pagados Bonos Serie F	775.750,00 €
Intereses devengados no pagados	- €
Intereses extraordinarios Serie F	1.540.150,00 €

**DATOS**

Fecha de determinación	13-abr-2009
Fecha de Pago de Cupón Actual	20-abr-2009
Fecha de Pago de Cupón anterior	20-ene-2009
Número de días (Act/360)	90
3 Meses Euribor(%)	1,410%
Próxima Fecha de Pago	20-jul-2009

**VIDA RESIDUAL (ANOS)**

	Inicial	20-abr-2009
Serie A	1,78	1,20
Serie B	4,37	3,05
Serie C	4,86	3,56
Serie D	5,57	4,00
Serie E	5,57	4,00
Serie F	4,41	2,98



FONDO DE TITULIZACIÓN DE ACTIVOS  
SANTANDER EMPRESAS 5

INFORMACION TRIMESTRAL DERECHOS DE CREDITO  
20 DE ABRIL DE 2009

DERECHOS DE CREDITO. PRINCIPAL	
Saldo anterior	1.528.836.731,15 €
Amortizaciones	105.619.786,00 €
Saldo actual	1.423.216.945,15 €
Número de préstamos	3.307
Saldo actual prestamos hipotecarios	355.218.572,45 €
Nº. Préstamos hipotecarios	367
LTV	81,29%

DERECHOS DE CREDITO. INTERESES	
Intereses cobrados en trimestre	19.841.089,58 €
Intereses devengados trimestre	20.322.098,11 €



**FONDO DE TITULIZACIÓN DE ACTIVOS  
SANTANDER EMPRESAS 5**

**INFORME TRIMESTRAL DERECHOS DE CRÉDITO  
20 DE ABRIL DE 2009**

<b>DE CRÉDITO EN MOROSIDAD</b>					
<b>DC'S MOROSIDAD</b>	<b>HASTA 30 DÍAS</b>	<b>DE 30 A 60 DÍAS</b>	<b>DE 60 A 90 DÍAS</b>	<b>DE 90 A 180 DÍAS</b>	<b>MÁS DE 180 DÍAS</b>
Principal	1.792.452,55 €	206.341,23	175.588,91 €	69.544,15 €	96.351,81 €
Intereses	259.155,61 €	65.189,22	52.414,79 €	12.706,03 €	1.626,28 €
Saldo de los Préstamos	11.794.548,85 €	9.024.315,70	6.266.138,07 €	1.513.558,88 €	18.842.916,97 €
Número de Préstamos	68	82	45	34	108
% sobre saldo DC's	0,83%	0,63%	0,44%	0,11%	1,32%

Se excluye en este informe los vencidos y no pagados con antigüedad entre 1 y 15 días por considerarse morosidad técnica

con un gran porcentaje de recobro

<b>PRÉSTAMOS FALLIDOS (12 MESES)</b>	
Fallidos anteriores	0,00
Trimestre	0,00
Fallidos del trimestre	1.204.894,58

<b>PERDIDA NETA DE LA CARTERA</b>	
Saldo acumulado actual Fecha de Pago	1.520.760,31 €

<b>CONTENCIOSOS</b>	<b>18.685.086,85 €</b>
---------------------	------------------------

Contenciosos: Préstamos sobre los que el cedente va a iniciar acciones judiciales.

Esta cantidad está incluida en el cuadro de morosidad mayor a 180 días.

<b>ADJUDICADOS</b>		
	<b>Número</b>	<b>Importe</b>
Saldo actual	1	69.868,21 €



**FONDO DE TITULIZACIÓN DE ACTIVOS  
SANTANDER EMPRESAS 5**

**INFORME HISTORICO DE MOROSIDAD  
20 DE ABRIL DE 2009**

<b>DIAS EN MORA</b>	<b>jul-08</b>	<b>oct-08</b>	<b>ene-09</b>	<b>abr-09</b>
0 a 30 días	0,429%	0,332%	0,805%	0,829%
30 a 60 días	0,524%	0,362%	2,583%	0,634%
60 a 90 días	0,541%	0,671%	0,391%	0,440%
90 a 180 días	0,079%	0,574%	0,237%	0,106%
> 180 días	0,045%	0,325%	1,047%	1,324%

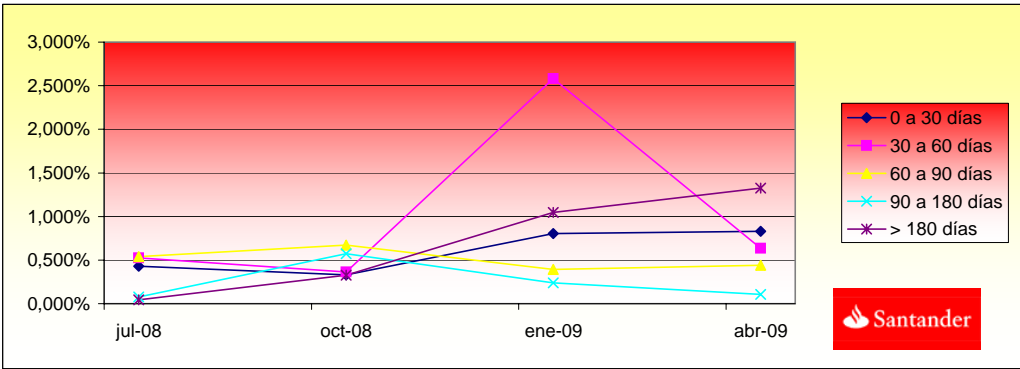



**FONDO DE TITULIZACIÓN DE ACTIVOS  
SANTANDER EMPRESAS 5**

**ESTADO ORIGEN Y APLICACIÓN FONDOS Y CUENTA DE TESORERÍA**

20 DE ABRIL DE 2009

ORIGEN	125.619.065,64 €
<b>a) PRINCIPAL COBRADO</b>	
Amortización DC's	104.593.885,90 €
<b>b) INTERESES COBRADOS</b>	
Intereses de DC's	19.841.089,58 €
Intereses de Reinversión	1.060.796,71 €
<b>c) CONTENCIOSOS</b>	101.994,21 €
<b>d) ADJUDICADOS</b>	21.299,24 €

ESTADO DE LA CUENTA DE TESORERÍA	100.109.916,65 €
<b>a) FONDO DE RESERVA</b>	
1. Saldo anterior	100.000.000,00 €
2. Utilizado en el período	- €
3. Saldo actual	100.000.000,00 €
<b>b) GASTOS EMISION RETENIDOS</b>	109.916,65 €

APLICACIÓN	125.619.065,64 €
1. Gastos corrientes	85.183,88 €
2. Cobro Swap	- 14.447.507,11 €
2.1 Pago Swap	19.841.089,58 €
3. Intereses Serie A	8.097.465,60 €
4. Intereses Serie B	1.051.050,00 €
5. Intereses Serie C	763.250,00 €
6. Intereses Serie D	1.050.840,00 €
7. Intereses Serie E	1.190.600,00 €
8. Amortización Bonos Serie A	105.619.696,00 €
9. Disposición Fondo de Reserva	- €
10. Intereses Ordinarios Serie F	775.750,00 €
11. Amortización Ordinaria Serie F	- €
12. Intereses Préstamo Subordinado	2.856,13 €
13 Amortización Préstamo Subordinado	42.636,89 €
14. Comisión Fija Banco Santander	6.000,00 €
15. Intereses Extraordinarios Serie F	1.540.150,00 €
15.1 Remanente	4,67 €





FONDO DE TITULIZACIÓN DE ACTIVOS  
SANTANDER EMPRESAS 5

MEJORA CREDITICIA Y PRÉSTAMO SUBORDINADO  
20 DE ABRIL DE 2009

MEJORA DE CRÉDITO				
CONCEPTOS	Inicial		20-abr-2009	
Emisión Subordinada	21,60%		30,35%	
Fondo de Reserva	100.000.000,00 €	5%	100.000.000,00 €	7,03%

PRÉSTAMO SUBORDINADO		
CONCEPTOS	Inicial	20-abr-09
Saldo Vivo	520.000,00 €	344.241,30 €
Tipo de interés	5,219%	1,910%

**FONDO DE TITULIZACIÓN DE ACTIVOS  
SANTANDER EMPRESAS 5  
20 DE ABRIL DE 2009**

**INFORME RELATIVO A LOS TRIGGERS DEL FONDO**

<b>TRIGGERS</b>		
<b>1. SI 1.a) ES MAYOR QUE 1.b) NO SE AMORTIZA EL FONDO DE RESERVA</b>		
1.a) MOROSIDAD DE LAS DC'S SUPERIOR A 90 DÍAS		20.356.475,85 €
1.b) 1% SALDO VIVO DERECHOS DE CRÉDITO		14.232.169,45 €
<b>2. SI 2.a) ES MAYOR QUE 2.b) NO SE AMORTIZA EL FONDO DE RESERVA</b>		
2.a) FALLIDOS		2.725.654,89 €
2.b) 1% SALDO INICIAL DERECHOS DE CRÉDITO		20.000.012,11 €

**EL FONDO DE RESERVA PERMANECERA FIJO LOS TRES PRIMEROS AÑOS**

<b>NTO DE INTERESES CLASES B, C, D, E</b>	
DIFERIMIENTO DE INTS CLASE B (9º LUGAR) SI FALLIDOS ACUMULADOS SIN RECUPERACIONES > 17% SALDO INICIAL DE ACTIVOS	NO
DIFERIMIENTO DE INTS CLASE C (10º LUGAR) SI FALLIDOS ACUMULADOS SIN RECUPERACIONES > 13% SALDO INICIAL DE ACTIVOS	NO
DIFERIMIENTO DE INTS CLASE D (11º LUGAR) SI FALLIDOS ACUMULADOS SIN RECUPERACIONES > 8% SALDO INICIAL DE ACTIVOS	NO
DIFERIMIENTO DE INTS CLASE E (12º LUGAR) SI FALLIDOS ACUMULADOS SIN RECUPERACIONES > 5% SALDO INICIAL DE ACTIVO:	NO



**FONDO DE TITULIZACIÓN DE ACTIVOS  
SANTANDER EMPRESAS 5  
20 DE ABRIL DE 2009**

**CARACTERÍSTICAS DEL COLATERAL**

<b>NTRACION POR SECTOR</b>					
<b>SECTOR</b>	<b>SALDO VIVO</b>		<b>NUMERO PRESTAMOS</b>		<b>%</b>
		<b>%</b>		<b>%</b>	
AGRICULTURA, GANADERIA, CAZA Y ACTIVIDADES DE LOS SERVICIOS R	73.152.770,52	5,14%	162	4,90%	
SELVICULTURA, EXPLOTACION FORESTAL Y ACTIVIDADES DE LOS SERVI	535.742,43	0,04%	4	0,12%	
PESCA, ACUICULTURA Y ACTIVIDADES DE LOS SERVICIOS RELACIONADO	1.148.923,19	0,08%	10	0,30%	
EXTRACCION DE CRUDOS DE PETROLEO Y GAS NATURAL; ACTIVIDADES D	2.506.647,30	0,18%	21	0,64%	
EXTRACCION DE MINERALES NO METALICOS NI ENERGETICOS	1.163.253,99	0,08%	3	0,09%	
INDUSTRIA DE PRODUCTOS ALIMENTICIOS Y BEBIDAS	38.193.564,08	2,68%	93	2,81%	
INDUSTRIA TEXTIL	1.576.768,23	0,11%	16	0,48%	
INDUSTRIA DE LA CONFECCION Y DE LA PELETERIA	3.021.075,87	0,21%	20	0,60%	
PREPARACION, CURTIDO Y ACABADO DEL CUERO; FABRICACION DE ARTI	4.222.863,44	0,30%	23	0,70%	
INDUSTRIA DE LA MADERA Y DEL CORCHO, EXCEPTO MUEBLES; CESTERI	6.007.534,26	0,42%	33	1,00%	
INDUSTRIA DEL PAPEL	7.973.936,04	0,56%	16	0,48%	
EDICION, ARTES GRAFICAS Y REPRODUCCION DE SOPORTES GRABADOS	29.029.813,18	2,04%	29	0,88%	
INDUSTRIA QUIMICA	6.682.137,22	0,47%	28	0,85%	
FABRICACION DE PRODUCTOS DE CAUCHO Y MATERIAS PLASTICAS	9.336.133,02	0,66%	35	1,06%	
FABRICACION DE OTROS PRODUCTOS MINERALES NO METALICOS	24.438.767,57	1,72%	53	1,60%	
METALURGIA	23.432.319,79	1,65%	40	1,21%	
FABRICACION DE PRODUCTOS METALICOS, EXCEPTO MAQUINARIA Y EQUI	17.934.660,18	1,26%	81	2,45%	
INDUSTRIA DE LA CONSTRUCCION DE MAQUINARIA Y EQUIPO MECANICO	3.110.907,95	0,22%	39	1,18%	
FABRICACION DE MAQUINARIA Y MATERIAL ELECTRICO	0,00	0,00%	0	0,00%	
FABRICACION DE MATERIAL ELECTRONICO; FABRICACION DE EQUIPO Y	611.930,98	0,04%	7	0,21%	
FABRICACION DE EQUIPO E INSTRUMENTOS MEDICO-QUIRURGICOS, DE	250.000,00	0,02%	1	0,03%	
FABRICACION DE VEHICULOS DE MOTOR, REMOLQUES Y SEMIRREMOLQUES	2.414.554,31	0,17%	14	0,42%	
FABRICACION DE OTRO MATERIAL DE TRANSPORTE	12.587.118,01	0,88%	8	0,24%	
FABRICACION DE MUEBLES; OTRAS INDUSTRIAS MANUFACTURERAS	8.632.934,38	0,61%	30	0,91%	

RECICLAJE	522.649,02	0,04%	11	0,33%
PRODUCCION Y DISTRIBUCION DE ENERGIA ELECTRICA, GAS, VAPOR Y	8.733.410,34	0,61%	30	0,91%
CAPTACION, DEPURACION Y DISTRIBUCION DE AGUA	511.740,00	0,04%	2	0,06%
CONSTRUCCION	379.996.090,10	26,70%	585	17,69%
VENTA, MANTENIMIENTO Y REPARACION DE VEHICULOS DE MOTOR, MOT	11.333.146,29	0,80%	76	2,30%
COMERCIO AL POR MAYOR E INTERMEDIARIOS DEL COMERCIO, EXCEPTO	105.237.796,41	7,39%	335	10,13%
COMERCIO AL POR MENOR, EXCEPTO EL COMERCIO DE VEHICULOS DE MO	24.035.350,43	1,69%	276	8,35%
HOSTELERIA	18.980.647,16	1,33%	31	0,94%
TRANSPORTE TERRESTRE; TRANSPORTE POR TUBERIAS	16.647.418,61	1,17%	153	4,63%
TRANSPORTE MARITIMO, DE CABOTAJE Y POR VIAS DE NAVEGACION INT	105.128,69	0,01%	1	0,03%
TRANSPORTE AEREO Y ESPACIAL	0,00	0,00%	0	0,00%
ACTIVIDADES ANEXAS A LOS TRANSPORTES; ACTIVIDADES DE AGENCIAS	18.980.647,15	1,33%	31	0,94%
CORREOS Y TELECOMUNICACIONES	845.942,57	0,06%	12	0,36%
INTERMEDIACION FINANCIERA, EXCEPTO SEGUROS Y PLANES DE PENSIO	123.572.101,42	8,68%	27	0,82%
ACTIVIDADES AUXILIARES A LA INTERMEDIACION FINANCIERA	2.292.842,93	0,16%	12	0,36%
ACTIVIDADES INMOBILIARIAS	231.856.939,13	16,29%	309	9,34%
ALQUILER DE MAQUINARIA Y EQUIPO SIN OPERARIO, DE EFECTOS PERS	4.740.300,17	0,33%	31	0,94%
ACTIVIDADES ASOCIATIVAS, CIENFIT Y TECNICAS	67.678.674,91	4,76%	69	2,09%
INVESTIGACION Y DESARROLLO	153.053,80	0,01%	3	0,09%
OTRAS ACTIVIDADES EMPRESARIALES	68.340.819,04	4,80%	314	9,50%
ADMINISTRACION PUBLICA, DEFENSA Y SEGURIDAD SOCIAL OBLIGATORI	1.296.953,19	0,09%	9	0,27%
EDUCACION	1.261.460,67	0,09%	23	0,70%
ACTIVIDADES SANITARIAS Y VETERINARIAS, SERVICIO SOCIAL	7.484.707,01	0,53%	55	1,66%
ACTIVIDADES DE SANEAMIENTO PUBLICO	7.957.704,50	0,56%	60	1,81%
ACTIVIDADES ASOCIATIVAS	33.576.638,66	2,36%	32	0,97%
ACTIVIDADES RECREATIVAS, CULTURALES Y DEPORTIVAS	3.624.166,00	0,25%	17	0,51%
ACTIVIDADES DIVERSAS DE SERVICIOS PERSONALES	5.481.186,40	0,39%	35	1,06%
HOGARES QUE EMPLEAN PERSONAL DOMESTICO	10.344,05	0,00%	2	0,06%

**FONDO DE TITULIZACION DE ACTIVOS**  
**SANTANDER EMPRESAS 5**  
**20 DE ABRIL DE 2009**  
**CARACTERÍSTICAS DEL COLATERAL**

DISTRIBUCION POR DEUDOR		
DEUDOR	SALDO VIVO	% SALDO VIVO
1	56.000.000,00	3,93%
2	51.285.644,92	3,60%
3	50.000.000,00	3,51%
4	35.549.000,00	2,50%
5	30.490.000,00	2,14%
6	29.513.888,94	2,07%
7	26.000.000,00	1,83%
8	25.000.000,00	1,76%
9	24.000.000,00	1,69%
10	22.000.000,00	1,55%
11	20.800.000,00	1,46%
12	19.365.000,00	1,36%
13	19.171.845,00	1,35%
14	19.000.000,00	1,34%
15	18.298.664,43	1,29%
16	16.900.000,00	1,19%
17	16.000.000,00	1,12%
18	16.000.000,00	1,12%
19	15.763.566,54	1,11%
20	12.700.000,00	0,89%

FTA SANTANDER EMPRESAS 5

Date	Outstanding	Real outstanding	0,71% Vector de Prepago taccp	Remaining at the end of the month	Average Single Monthly Mortality	CPR	Monthly Single Monthly Mortality	CPR	Outstanding after payment
28/03/2008	2.000.000.000,00		100,00%	100,00%				4,70%	
30-04-08	1.967.557.645,77	1.929.043.446,03	99,29%	98,04%	1,96%	21,12%	1,96%	21,12%	1.953.636.257,67
30-05-08	1.925.687.696,33	1.884.823.704,14	98,59%	97,88%	1,07%	12,08%	0,17%	2,00%	1.898.533.823,18
30-06-08	1.891.569.386,81	1.837.181.738,43	97,89%	97,12%	0,97%	11,01%	0,77%	8,85%	1.851.701.598,13
30-07-08	1.817.950.453,04	1.798.092.088,87	97,20%	98,91%	0,27%	3,24%	-1,84%	-24,39%	1.767.042.555,97
30-08-08	1.792.150.037,05	1.698.551.274,27	96,51%	94,78%	1,07%	12,08%	4,18%	40,06%	1.729.639.414,35
30-09-08	1.763.297.796,40	1.682.512.813,99	95,83%	95,42%	0,78%	8,95%	-0,68%	-8,43%	1.689.752.563,63
30-10-08	1.715.496.131,44	1.640.718.999,60	95,15%	95,64%	0,63%	7,36%	-0,23%	-2,84%	1.632.312.978,87
30-11-08	1.688.804.052,70	1.582.831.671,83	94,48%	93,73%	0,81%	9,26%	2,00%	21,56%	1.595.545.505,07
30-12-08	1.667.130.030,43	1.537.269.475,08	93,81%	92,21%	0,90%	10,25%	1,62%	17,76%	1.563.924.014,77
30-01-09	1.641.340.527,26	1.528.836.731,50	93,15%	93,15%	0,71%	8,17%	-1,01%	-12,87%	1.528.836.731,50
28-02-09	1.612.759.228,85	1.486.195.405,70	92,49%	92,15%	0,74%	8,53%	1,07%	12,07%	1.491.585.636,94
30-03-09	1.597.623.505,71	1.423.532.530,67	91,83%	89,10%	0,96%	10,90%	3,31%	33,22%	1.467.132.508,15
30-04-09	1.562.132.324,77	1.423.216.945,15	91,18%	91,11%	0,71%	8,24%	-2,25%	-30,59%	1.424.390.141,74

FTA SANTANDER EMPRESAS 5  
20-abr-09

Fecha	Principal disponible para la amortización	SERIE A	SERIE B	SERIE C	SERIE D	SERIE E	1,20		3,05		3,56		4,00		4,00		2,98			
							AMORTIZACION SERIE A	VIDA SERIE A	AMORTIZACION SERIE B	VIDA SERIE B	AMORTIZACION SERIE C	VIDA SERIE C	AMORTIZACION SERIE D	VIDA SERIE D	AMORTIZACION SERIE E	VIDA SERIE E	SERIE F	AMORTIZACION SERIE F	VIDA F	
28-mar-08		1.568.000.000	140.000.000	100.000.000	112.000.000	80.000.000												100.000.000	0,00	
20-abr-08 0	0,00	1.568.000.000	140.000.000	100.000.000	112.000.000	80.000.000	0,00	0	0	0,00	0	0,00	0	0,00	0	0,00	0	100.000.000	0,00	
20-may-08 0	0,00	1.568.000.000	140.000.000	100.000.000	112.000.000	80.000.000	0,00	0	0	0,00	0	0,00	0	0,00	0	0,00	0	100.000.000	0,00	
20-jun-08 0	0,00	1.568.000.000	140.000.000	100.000.000	112.000.000	80.000.000	0,00	0	0	0,00	0	0,00	0	0,00	0	0,00	0	100.000.000	0,00	
20-jul-08 1	232.957.444,03	1.335.042.556	140.000.000	100.000.000	112.000.000	80.000.000	232.957.444,03	-63.830.339,664	0	0,00	0	0,00	0	0,00	0	0,00	0	100.000.000	0,00	
20-ago-08 0	0,00	1.335.042.556	140.000.000	100.000.000	112.000.000	80.000.000	0,00	0	0	0,00	0	0,00	0	0,00	0	0,00	0	100.000.000	0,00	
20-sep-08 0	0,00	1.335.042.556	140.000.000	100.000.000	112.000.000	80.000.000	0,00	0	0	0,00	0	0,00	0	0,00	0	0,00	0	100.000.000	0,00	
20-oct-08 1	134.729.577,10	1.200.312.979	140.000.000	100.000.000	112.000.000	80.000.000	134.729.577,10	-24.520.783,032	0	0,00	0	0,00	0	0,00	0	0,00	0	100.000.000	0,00	
20-nov-08 0	0,00	1.200.312.979	140.000.000	100.000.000	112.000.000	80.000.000	0,00	0	0	0,00	0	0,00	0	0,00	0	0,00	0	100.000.000	0,00	
20-dic-08 0	0,00	1.200.312.979	140.000.000	100.000.000	112.000.000	80.000.000	0,00	0	0	0,00	0	0,00	0	0,00	0	0,00	0	100.000.000	0,00	
20-ene-09 1	103.476.247,37	1.096.836.732	140.000.000	100.000.000	112.000.000	80.000.000	103.476.247,37	-9.312.862,263	0	0,00	0	0,00	0	0,00	0	0,00	0	100.000.000	0,00	
20-feb-09 0	0,00	1.096.836.732	140.000.000	100.000.000	112.000.000	80.000.000	0,00	0	0	0,00	0	0,00	0	0,00	0	0,00	0	100.000.000	0,00	
20-mar-09 0	0,00	1.096.836.732	140.000.000	100.000.000	112.000.000	80.000.000	0,00	0	0	0,00	0	0,00	0	0,00	0	0,00	0	100.000.000	0,00	
20-abr-09 1	104.446.589,76	992.390.142	140.000.000	100.000.000	112.000.000	80.000.000	104.446.589,76	0	0	0,00	0	0,00	0	0,00	0	0,00	0	100.000.000	0,00	
20-may-09 0	0,00	992.390.142	140.000.000	100.000.000	112.000.000	80.000.000	0,00	0	0	0,00	0	0,00	0	0,00	0	0,00	0	100.000.000	0,00	
20-jun-09 0	0,00	992.390.142	140.000.000	100.000.000	112.000.000	80.000.000	0,00	0	0	0,00	0	0,00	0	0,00	0	0,00	0	100.000.000	0,00	
20-jul-09 1	135.272.901,85	857.117.240	140.000.000	100.000.000	112.000.000	80.000.000	135.272.901,85	12.309.834,068	0	0,00	0	0,00	0	0,00	0	0,00	0	100.000.000	0,00	
20-ago-09 0	0,00	857.117.240	140.000.000	100.000.000	112.000.000	80.000.000	0,00	0	0	0,00	0	0,00	0	0,00	0	0,00	0	100.000.000	0,00	
20-sep-09 0	0,00	857.117.240	140.000.000	100.000.000	112.000.000	80.000.000	0,00	0	0	0,00	0	0,00	0	0,00	0	0,00	0	100.000.000	0,00	
20-oct-09 1	110.044.222,56	747.073.017	140.000.000	100.000.000	112.000.000	80.000.000	110.044.222,56	20.138.092,729	0	0,00	0	0,00	0	0,00	0	0,00	0	100.000.000	0,00	
20-nov-09 0	0,00	747.073.017	140.000.000	100.000.000	112.000.000	80.000.000	0,00	0	0	0,00	0	0,00	0	0,00	0	0,00	0	100.000.000	0,00	
20-dic-09 0	0,00	747.073.017	140.000.000	100.000.000	112.000.000	80.000.000	0,00	0	0	0,00	0	0,00	0	0,00	0	0,00	0	100.000.000	0,00	
20-ene-10 1	138.935.568,21	608.137.449	140.000.000	100.000.000	112.000.000	80.000.000	138.935.568,21	38.207.281,258	0	0,00	0	0,00	0	0,00	0	0,00	0	100.000.000	0,00	
20-feb-10 0	0,00	608.137.449	140.000.000	100.000.000	112.000.000	80.000.000	0,00	0	0	0,00	0	0,00	0	0,00	0	0,00	0	100.000.000	0,00	
20-mar-10 0	0,00	608.137.449	140.000.000	100.000.000	112.000.000	80.000.000	0,00	0	0	0,00	0	0,00	0	0,00	0	0,00	0	100.000.000	0,00	
20-abr-10 1	91.983.976,53	516.153.473	140.000.000	100.000.000	112.000.000	80.000.000	91.983.976,53	33.574.151,433	0	0,00	0	0,00	0	0,00	0	0,00	0	100.000.000	0,00	
20-may-10 0	0,00	516.153.473	140.000.000	100.000.000	112.000.000	80.000.000	0,00	0	0	0,00	0	0,00	0	0,00	0	0,00	0	100.000.000	0,00	
20-jun-10 0	0,00	516.153.473	140.000.000	100.000.000	112.000.000	80.000.000	0,00	0	0	0,00	0	0,00	0	0,00	0	0,00	0	100.000.000	0,00	
20-jul-10 1	111.123.430,14	405.030.042	140.000.000	100.000.000	112.000.000	80.000.000	111.123.430,14	50.672.284,146	0	0,00	0	0,00	0	0,00	0	0,00	0	100.000.000	0,00	
20-ago-10 0	0,00	405.030.042	140.000.000	100.000.000	112.000.000	80.000.000	0,00	0	0	0,00	0	0,00	0	0,00	0	0,00	0	100.000.000	0,00	
20-sep-10 0	0,00	405.030.042	140.000.000	100.000.000	112.000.000	80.000.000	0,00	0	0	0,00	0	0,00	0	0,00	0	0,00	0	100.000.000	0,00	
20-oct-10 1	172.675.403,89	232.354.639	140.000.000	100.000.000	112.000.000	80.000.000	172.675.403,89	94.626.121,332	0	0,00	0	0,00	0	0,00	0	0,00	0	100.000.000	0,00	
20-nov-10 0	0,00	232.354.639	140.000.000	100.000.000	112.000.000	80.000.000	0,00	0	0	0,00	0	0,00	0	0,00	0	0,00	0	100.000.000	0,00	
20-dic-10 0	0,00	232.354.639	140.000.000	100.000.000	112.000.000	80.000.000	0,00	0	0	0,00	0	0,00	0	0,00	0	0,00	0	100.000.000	0,00	
20-ene-11 1	55.245.082,13	177.109.556	140.000.000	100.000.000	112.000.000	80.000.000	55.245.082,13	35.356.852,562	0	0,00	0	0,00	0	0,00	0	0,00	0	100.000.000	0,00	
20-feb-11 0	0,00	177.109.556	140.000.000	100.000.000	112.000.000	80.000.000	0,00	0	0	0,00	0	0,00	0	0,00	0	0,00	0	100.000.000	0,00	
20-mar-11 0	0,00	177.109.556	140.000.000	100.000.000	112.000.000	80.000.000	0,00	0	0	0,00	0	0,00	0	0,00	0	0,00	0	100.000.000	0,00	
20-abr-11 1	46.980.979,76	130.128.577	140.000.000	100.000.000	112.000.000	80.000.000	46.980.979,76	34.296.115,226	0	0,00	0	0,00	0	0,00	0	0,00	0	56.212.858	43.787.142,33	
20-may-11 0	0,00	130.128.577	140.000.000	100.000.000	112.000.000	80.000.000	0,00	0	0	0,00	0	0,00	0	0,00	0	0,00	0	56.212.858	30.607.212,491	
20-jun-11 0	0,00	130.128.577	140.000.000	100.000.000	112.000.000	80.000.000	0,00	0	0	0,00	0	0,00	0	0,00	0	0,00	0	56.212.858	0,00	
20-jul-11 1	44.497.684,88	85.630.892	140.000.000	100.000.000	112.000.000	80.000.000	44.497.684,88	36.532.599,283	0	0,00	0	0,00	0	0,00	0	0,00	0	56.212.858	4.449.768,49	
20-ago-11 0	0,00	85.630.892	140.000.000	100.000.000	112.000.000	80.000.000	0,00	0	0	0,00	0	0,00	0	0,00	0	0,00	0	51.763.089	3.519.766,874	
20-sep-11 0	0,00	85.630.892	140.000.000	100.000.000	112.000.000	80.000.000	0,00	0	0	0,00	0	0,00	0	0,00	0	0,00	0	51.763.089	0,00	
20-oct-11 1	70.733.515,39	14.897.376	140.000.000	100.000.000	112.000.000	80.000.000	70.733.515,39	64.579.699,555	0	0,00	0	0,00	0	0,00	0	0,00	0	51.763.089	1.763.089,18	
20-nov-11 0	0,00	14.897.376	140.000.000	100.000.000	112.000.000	80.000.000	0,00	0	0	0,00	0	0,00	0	0,00	0	0,00	0	50.000.000	1.556.807,745	
20-dic-11 0	0,00	14.897.376	140.000.000	100.000.000	112.000.000	80.000.000	0,00	0	0	0,00	0	0,00	0	0,00	0	0,00	0	50.000.000	0,00	
20-ene-12 1	54.940.943,74	0	140.000.000	100.000.000	112.000.000	80.000.000	54.940.943,74	14.897.376,40	14.971.863,281	40.043.567,34	40.243.785.177	0	0,00	0	0,00	0	0,00	0	50.000.000	0,00
20-feb-12 0	0,00	0	99.956.433	100.000.000	112.000.000	80.000.000	0,00	0	0	0,00	0	0,00	0	0,00	0	0,00	0	50.000.000	0,00	
20-mar-12 0	0,00	0	99.956.433	100.000.000	112.000.000	80.000.000	0,00	0	0	0,00	0	0,00	0	0,00	0	0,00	0	50.000.000	0,00	
20-abr-12 1	50.465.506,02	0	99.956.433	100.000.000	112.000.000	80.000.000	50.465.506,02	55.310.194,600	0	0,00	0	0,00	0	0,00	0	0,00	0	50.000.000	0,00	
20-may-12 0	0,00	0	49.490.927	100.000.000	112.000.000	80.000.000	0,00	0	0	0,00	0	0,00	0	0,00	0	0,00	0	50.000.000	0,00	
20-jun-12 0	0,00	0	49.490.927	100.000.000	112.000.000	80.000.000	0,00	0	0	0,00	0	0,00	0	0,00	0	0,00	0	50.000.000	0,00	
20-jul-12 1	30.872.802,11	0	49.490.927	100.000.000	112.000.000	80.000.000	30.872.802,11	36.646.016,106	0	0,00	0	0,00	0	0,00	0	0,00	0	50.000.000	0,00	
20-ago-12 0	0,00	0	18.618.125	100.000.000	112.000.000	80.000.000	0,00	0	0	0,00	0	0,00	0	0,00	0	0,				