



F.T.A.: FTPYME SANTANDER 1

DESIREE PEREZ MONTORO

ANALISTA

SANTANDER DE TITULIZACION, S.G.F.T, S.A.

CIUDAD GRUPO SANTANDER

28660 BOADILLA DEL MONTE

desperez@gruposantander.com

Tel: 912893278



DENOMINACION DEL FONDO:

F.T.A.: FTPYME SANTANDER 1

INFORMACIÓN

CORRESPONDIENTE AL:

TRIMESTRE/SEMESTRE:

17/08/2009 - 16/11/2009

AÑO:

2009

Personas que asumen la responsabilidad de esta información y cargos que ocupan:	Firma:
IGNACIO ORTEGA GAVARA - DIRECTOR GENERAL	

I. DATOS GENERALES SOBRE EL FONDO

Fecha de Constitución del Fondo	24 septiembre 2003	Agencia de pago de Bonos	BANCO SANTANDER	
Fecha de Desembolso BT's	26 septiembre 2003	Negociación Mercado	AIAF	
Fecha Final Amortización	15 noviembre 2034	Agencias de calificación	MOODY'S ESPAÑA	
			FITCH RATINGS	
Sociedad Gestora	SANTANDER DE TITULIZACION, S.G.F.T, S.A.	Calificación	Inicial	Actual
Originador Derechos Crédito	BANCO SANTANDER	BONOS SERIE A	Aaa/AAA	Aaa/AAA
		BONOS SERIE B1(G)	Aaa/AAA	Aaa/AAA
		BONOS SERIE B2	Aa2/AA	Aa2/AA+
		BONOS SERIE C	A2/A	A2/A+
		BONOS SERIE D	Baa1/BBB	Baa1/BBB

II. VALORES EMITIDOS POR EL FONDO: BONOS DE TITULIZACION

SERIES PRELACIÓN CÓDIGO ISIN	Nº BONOS	NOMINAL EN CIRCULACIÓN			
			Inicial	Actual	%Act/In
BONOS SERIE A ES0339773006	10.143	Nominal Unitario	100.000,00	0,00	
		Nominal Total	1.014.300.000,00	0,00	0,00 %
BONOS SERIE B1(G) ES0339773014	5.371	Nominal Unitario	100.000,00	68.116,69	
		Nominal Total	537.100.000,00	365.854.741,99	68,12 %
BONOS SERIE B2 ES0339773022	1.343	Nominal Unitario	100.000,00	68.116,69	
		Nominal Total	134.300.000,00	91.480.714,67	68,12 %
BONOS SERIE C ES0339773030	270	Nominal Unitario	100.000,00	100.000,00	
		Nominal Total	27.000.000,00	27.000.000,00	100,00 %
BONOS SERIE D ES0339773048	873	Nominal Unitario	100.000,00	100.000,00	
		Nominal Total	87.300.000,00	87.300.000,00	100,00 %

AMORTIZACION E INTERESES BONOS					
Actual			Próximo		
Fecha Amortización Periodo Actual 16 noviembre 2009			Fecha Próximo Cupón 15 febrero 2010		
	Amortización de los Bonos	Intereses Brutos Bonos	Tipo de Interés	Importe Bruto Próximo Cupón	Importe Neto Próximo Cupón
BONOS SERIE A	0,00 €	0,00 €	0,0000 %	0,00 €	0,00 €
BONOS SERIE B1(G)	6.798,54 €	165,32 €	0,7140 %	122,94 €	100,81 €
BONOS SERIE B2	6.798,54 €	241,07 €	1,1140 %	191,81 €	157,28 €
BONOS SERIE C	0,00 €	448,18 €	1,6140 %	407,98 €	334,54 €
BONOS SERIE D	0,00 €	675,68 €	2,5140 %	635,48 €	521,09 €
Amortización devengada no pagada	0,00 €				
Amortización Calendario	NO				



III. ACTIVOS ADQUIRIDOS POR EL FONDO: DERECHOS DE CRÉDITO

DERECHOS DE CRÉDITO	A LA EMISIÓN	SITUACIÓN ACTUAL
Número de Derechos de Crédito	20.742	11.839
Saldo Pendiente de Amortizar Derechos	1.800.000.001,01	571.635.435,71
Importes Unitarios Derechos Vivos	86.780,45	48.284,09
Tipos de Interés	3,90 %	4,01 %

TASAS DE AMORTIZACIÓN ANTICIPADA	SITUACIÓN ACTUAL
Tasa mensual actual anualizada:	21,55 %
Tasa últimos 12 meses anualizada:	8,52 %
Tasa anualizada desde Constitución del Fondo	10,44 %

MOROSIDAD ACTUAL	Hasta 1 mes	De 1 a 6 meses	Mayor de 6 meses
Deuda Vencida(Principal+Intereses)	158.102,78	386.778,00	20.256,85
Deuda Pendiente de vencimiento	0,00	0,00	571.158.325,60
Deuda Total	158.102,78	386.778,00	571.178.582,45

F.T.A.: FTPYME SANTANDER 1

INFORME TRIMESTRAL BONOS DE TITULIZACIÓN

16 noviembre 2009

BONOS TITULIZACIÓN DE ACTIVOS. PRINCIPAL	
Saldo anterior	617.280.854,22 €
Amortizaciones	45.645.397,56 €
Saldo actual	571.635.456,66 €
% sobre saldo inicial	31,76 %
Amortización devengada no pagada	0,00 €

DATOS	
Fecha de determinación	06/11/2009
Fecha de Pago de Cupón Actual	16/11/2009
Fecha de Pago de Cupón Anterior	17/08/2009
Número de días	91
Tipo de referencia (%)	0,714 %
Próxima Fecha de Pago	15/02/2010

BONOS DE TITULIZACIÓN DE ACTIVOS. INTERESES	
Intereses pagados Serie A	0,00 €
Intereses pagados Serie B1(G)	887.933,72 €
Intereses pagados Serie B2	323.757,01 €
Intereses pagados Serie C	121.008,60 €
Intereses pagados Serie D	589.868,64 €
Intereses devengados no pagados	0,00 €

VIDA RESIDUAL (AÑOS)		
	INICIAL	16-nov-2009
BONOS SERIE A	3,33	0,00
BONOS SERIE B1(G)	7,56	1,92
BONOS SERIE B2	7,56	1,92
BONOS SERIE C	10,76	3,75
BONOS SERIE D	10,76	3,75

F.T.A.: FTPYME SANTANDER 1

INFORME TRIMESTRAL DERECHOS DE CREDITO

16 noviembre 2009

DERECHOS DE CRÉDITO. PRINCIPAL		HIPOTECARIOS
Saldo anterior	617.280.858,85 €	604.208.465,53 €
Amortizaciones	45.645.423,14 €	43.098.380,68 €
Saldo actual	571.635.435,71 €	561.110.084,85 €
Número de derechos de crédito	11.839	11.610
LTV		31,67%

DERECHOS DE CRÉDITO. INTERESES	
Intereses cobrados en el trimestre	6.548.886,20 €
Intereses devengados en el trimestre	6.015.148,30 €

DERECHOS DE CRÉDITO EN MOROSIDAD					
	HASTA 30 DÍAS	30 A 60 DÍAS	60 A 90 DÍAS	90 A 180 DÍAS	MAS 180 DIAS
Principal	132.928,44 €	203.031,28 €	67.342,63 €	54.891,92 €	18.069,20 €
Intereses	25.174,34 €	39.623,05 €	11.824,00 €	10.065,12 €	1.334,28 €
Saldo de los derechos de crédito	5.537.279,31 €	8.650.154,10 €	3.077.873,35 €	1.282.310,82 €	1.890.213,43 €
Número de derechos de crédito	111	147	64	30	226
% sobre saldo de los derechos de crédito	0,97 %	1,51 %	0,54 %	0,22 %	0,33 %

* Se excluyen en este informe los vencidos y no pagados con antigüedad entre 1 y 15 días por considerarse morosidad técnica, con un gran porcentaje de recobro.

PRÉSTAMOS EN WRITE OFF	
Write Off acumulado Fecha Pago anterior	1.818.003,99 €
Write Off trimestre	297.546,71 €
Write Off acumulados actuales	2.115.550,70 €

F.T.A.: FTPYME SANTANDER 1

INFORME TRIMESTRAL DERECHOS DE CREDITO

16 noviembre 2009

CONTENCIOSOS / JUDICIALES	
Saldo anterior	2.246.629,51 €
Diferencia	-2.109.208,86 €
Saldo actual	1.624.857,25 €

ADJUDICADOS	
Saldo anterior	1.079.725,65 €
Diferencia	-68.909,52 €
Saldo actual	1.010.816,13 €

F.T.A.: FTPYME SANTANDER 1

ESTADO DE ORIGEN Y APLICACIÓN DE FONDOS Y CUENTA DE TESORERÍA

16 noviembre 2009

ORIGEN	71.313.046,44 €
PRINCIPAL COBRADO	
Amortización derechos de crédito	44.642.911,74 €
INTERESES COBRADOS	
Intereses de derechos de crédito	6.548.886,20 €
Intereses de reinversión	108.460,10 €
CONTENCIOSOS / JUDICIALES	114.100,29 €
INGRESOS/GASTOS DE ADJUDICADOS	30.584,84 €
FONDO DE RESERVA	19.868.137,02 €
OTROS	-33,75 €

ESTADO CUENTA DE TESORERÍA	18.518.425,63 €
FONDO DE RESERVA	
Saldo anterior	19.868.137,02 €
Utilizado en el período	1.349.711,39 €
Saldo actual	18.518.425,63 €
RETENCIÓN A CUENTA DEL IRPF	0,00 €
GASTOS EMISIÓN RETENIDOS	0,00 €
OTROS	0,00 €

APLICACIÓN	71.313.046,44 €
GASTOS ORDINARIOS	961,66 €
COMISION DE GESTION	38.474,35 €
PAGO SWAP	6.558.631,33 €
COBRO SWAP	-2.936.732,55 €
INTERESES BONOS SERIE A	0,00 €
INTERESES BONOS SERIE B1 (G)	887.933,72 €
INTERESES BONOS SERIE B2	323.757,01 €
INTERESES BONOS SERIE C	121.008,60 €
INTERESES BONOS SERIE D	589.868,64 €
FONDO DE RESERVA	18.518.425,63 €
AMORTIZACION BONOS SERIE A	0,00 €
AMORTIZACION BONOS SERIE B1 (G)	36.514.958,34 €
AMORTIZACION BONOS SERIE B2	9.130.439,22 €
AMORTIZACION BONOS SERIE C	0,00 €
AMORTIZACION BONOS SERIE D	0,00 €
INTERESES PTO.SUBORDINADO	81.515,40 €
AMORTIZACION PTO. SUBORDINADO	1.349.711,39 €
COMISIÓN FIJA	6.000,00 €
COMISIÓN VARIABLE	128.093,69 €

F.T.A.: FTPYME SANTANDER 1

MEJORA CREDITICIA Y PRÉSTAMO SUBORDINADO

16 noviembre 2009

MEJORA DE CRÉDITO		
CONCEPTOS	INICIAL	16-nov-2009
EMISIÓN SUBORDINADA	43,65 %	100,00 %
FONDO DE RESERVA	27.000.000,00 € (1,50 %)	18.518.425,63 € (3,24 %)

PRÉSTAMOS SUBORDINADOS		
CONCEPTOS	INICIAL	16-nov-2009
PRESTAMO SUBORDINADO		
Saldo vivo	28.189.600,00 €	18.519.574,80 €
Tipo de interés	2,880 %	1,464 %

F.T.A.: FTPYME SANTANDER 1

INFORMACIÓN RELATIVA A LOS TRIGGERS

16 noviembre 2009

TRIGGERS FONDO DE RESERVA	
1. Si 1.a) ES MAYOR QUE 1.b) NO SE AMORTIZA EL FONDO DE RESERVA:	
1.a) MOROSIDAD DE LAS DC'S SUPERIOR A 90 DÍAS	3.172.524,25 €
1.b) 1% SALDO VIVO DERECHOS DE CRÉDITO	5.716.354,36 €
2. Si 2.a) ES MAYOR QUE 2.b) NO SE AMORTIZA EL FONDO DE RESERVA:	
2.a) SALDO DE FALLIDOS	2.115.550,70 €
2.b) 0,5% SALDO VIVO DERECHOS DE CRÉDITO	2.858.177,18 €

NO SE HAN ALCANZADO LOS NIVELES DEL TRIGGER, POR LO TANTO EL FONDO DE RESERVA PUEDE DECRECER.

TRIGGERS BONOS	
1. Si 1.a)+1.b) ES MAYOR QUE 1.c) O 1.d) SE ALTERA EL ORDEN DE PRELACIÓN DE PAGOS:	
1.a) MOROSIDAD ACTUAL DE LOS DC'S SUPERIOR A 90 DÍAS	3.172.524,25 €
1.b) MOROSIDAD ANTERIOR DE LOS DC'S SUPERIOR A 90 DÍAS	4.011.194,54 €
1.c) 13% SALDO INICIAL DERECHOS DE CRÉDITO	234.000.000,13 €
1.d) 8% SALDO INICIAL DERECHOS DE CRÉDITO	144.000.000,08 €

NO SE HAN ALCANZADO LOS NIVELES, CON LO CUAL EL ORDEN DE PRELACIÓN DE PAGOS NO VARÍA.

F.T.A.: FTPYME SANTANDER 1

DEFINICIONES

16 noviembre 2009

FECHA DE DETERMINACIÓN Será la fecha en que la Sociedad Gestora, en nombre del Fondo, realizará los cálculos necesarios para distribuir los fondos disponibles existentes a dicha fecha, de acuerdo con el orden de prelación de pagos descrito en el Folleto Informativo. Todos los datos de los Activos Titulizados (Saldo Vivo DC's, tablas de morosidad, propiedades transitorias, datos estadísticos, etc.) están referidos a dicha fecha.

WRITE OFF Préstamos con cuotas pendientes con antigüedad igual o superior a 12 ó 18 meses (según Folleto Informativo).

ADJUDICADOS Bienes en el activo del Fondo como consecuencia de un proceso judicial o extrajudicial.

CONTENCIOSO / JUDICIAL Préstamos sobre los que el Cedente va a iniciar acciones judiciales. Esta cantidad está incluida en el cuadro de morosidad.

**FONDO DE TITULIZACIÓN DE ACTIVOS
FTPyme SANTANDER 1**

**INFORME HISTÓRICO DE MOROSIDAD
16 DE NOVIEMBRE DE 2009**

Fecha	ago-08	nov-08	feb-09	may-09	ago-09	nov-09
15-30 días	1,064%	1,154%	1,146%	1,230%	1,056%	0,969%
30-60 días	1,200%	1,726%	1,676%	1,702%	1,467%	1,513%
60-90 días	0,458%	0,522%	0,834%	0,644%	0,384%	0,538%
90-180 días	0,214%	0,250%	0,316%	0,269%	0,265%	0,224%
> 180 días	0,204%	0,240%	0,349%	0,383%	0,385%	0,331%

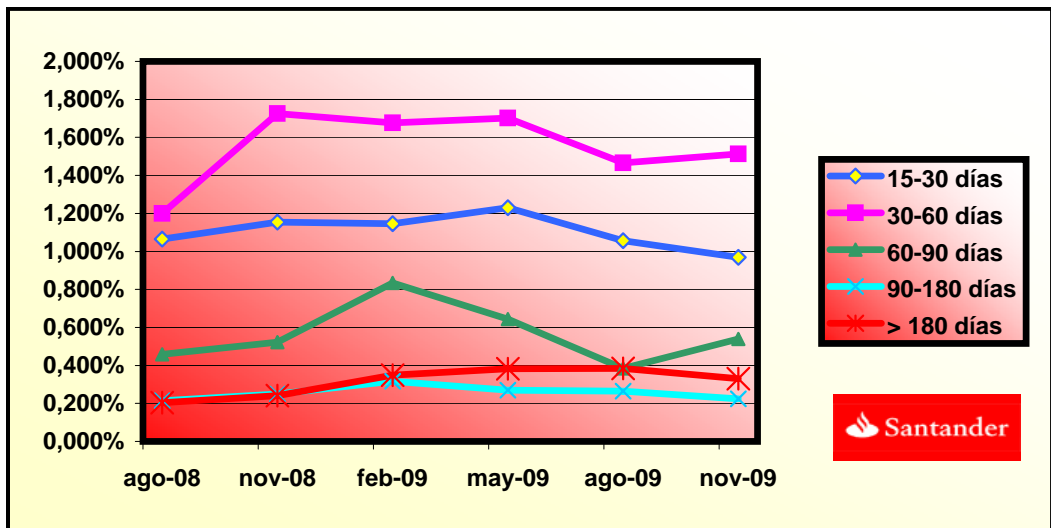

**FONDO DE TITULIZACIÓN DE ACTIVOS
FTPyme SANTANDER 1**

CONCENTRACIÓN POR DEUDOR

DEUDOR	SALDO VIVO	% SALDO VIVO
DEUDOR 1	4.637.342,51	19,89%
DEUDOR 2	2.665.014,37	11,43%
DEUDOR 3	1.447.509,38	6,21%
DEUDOR 4	1.270.791,40	5,45%
DEUDOR 5	994.069,65	4,26%
DEUDOR 6	950.090,27	4,08%
DEUDOR 7	910.555,37	3,91%
DEUDOR 8	909.091,36	3,90%
DEUDOR 9	887.982,67	3,81%
DEUDOR 10	882.554,84	3,79%
DEUDOR 11	876.503,97	3,76%
DEUDOR 12	849.545,58	3,64%
DEUDOR 13	816.748,24	3,50%
DEUDOR 14	757.220,58	3,25%
DEUDOR 15	755.717,75	3,24%
DEUDOR 16	752.492,85	3,23%
DEUDOR 17	744.776,20	3,19%
DEUDOR 18	738.141,04	3,17%
DEUDOR 19	733.272,83	3,15%
DEUDOR 20	731.985,05	3,14%
TOTALES	23.311.405,91	100,00%

**FONDO DE TITULIZACIÓN DE ACTIVOS
FTPYME SANTANDER 1**

**CUADRO DE VALORES DE TASACION SOBRE SALDOS VIVOS
16 DE NOVIEMBRE DE 2009**

INTERVALO (%)	SALDOS VIVOS (MILES)	% SALDOS VIVOS	Nº DE PRESTAMOS	% Nº PRESTAMOS
0,00 - 9,99	62.741,49	11,22%	2.987	25,81%
10,00 - 19,99	99.133,29	17,74%	2.599	22,45%
20,00 - 29,99	120.143,26	21,50%	2.202	19,02%
30,00 - 39,99	108.181,31	19,36%	1.621	14,00%
40,00 - 49,99	79.066,08	14,15%	1.083	9,35%
50,00 - 59,99	52.909,52	9,46%	681	5,88%
60,00 - 69,99	30.137,86	5,39%	336	2,90%
70,00 - 79,99	3.216,49	0,57%	27	0,23%
>80	3.221,80	0,57%	36	0,31%

FTPYME SANTANDER 1

FECHA	SALDO ANTES PAGO	SALDO REAL	VECTOR DE PREPAGO	PERMANENCIA FINAL DE MES	MORTALIDAD MENSUAL	CPR	MORTALIDAD MENSUAL	CPR	SALDO DESPUÉS DE PAGO
			0,91%					8,52%	
	1.800.000.000,00		100,00%	100,00%					1.800.000.000,00
01-12-05	1.775.973.378,49	1.755.050.505,57	99,09%	98,82%	1,18%	13,26%	1,18%	13,26%	1.759.735.116,90
01-01-06	1.752.616.597,64	1.703.393.401,62	98,18%	97,19%	1,41%	15,71%	1,65%	18,10%	1.720.713.709,39
01-02-06	1.729.193.639,24	1.657.276.734,29	97,28%	95,84%	1,41%	15,63%	1,39%	15,46%	1.682.194.378,26
01-03-06	1.705.704.315,79	1.611.919.173,10	96,39%	94,50%	1,40%	15,60%	1,40%	15,54%	1.644.171.612,34
01-04-06	1.682.148.439,25	1.567.889.685,77	95,51%	93,21%	1,40%	15,53%	1,37%	15,25%	1.606.639.956,65
01-05-06	1.658.525.821,07	1.531.153.434,60	94,64%	92,32%	1,32%	14,77%	0,95%	10,85%	1.569.594.011,91
01-06-06	1.634.836.272,14	1.490.701.316,27	93,77%	91,18%	1,31%	14,63%	1,23%	13,81%	1.533.028.433,95
01-07-06	1.613.440.481,27	1.452.369.752,25	92,92%	90,02%	1,31%	14,59%	1,28%	14,32%	1.499.131.548,27
01-08-06	1.591.984.069,00	1.414.621.427,48	92,07%	88,86%	1,30%	14,57%	1,29%	14,39%	1.465.670.548,90
01-09-06	1.570.466.863,56	1.384.957.272,81	91,22%	88,19%	1,25%	14,00%	0,76%	8,70%	1.432.640.652,36
01-10-06	1.548.888.692,71	1.357.451.632,71	90,39%	87,64%	1,19%	13,40%	0,62%	7,20%	1.400.037.123,95
01-11-06	1.527.249.383,70	1.324.209.739,23	89,56%	86,71%	1,18%	13,29%	1,07%	12,08%	1.367.855.277,28
01-12-06	1.505.548.763,32	1.294.383.417,00	88,74%	85,97%	1,16%	13,02%	0,84%	9,67%	1.336.090.473,84
01-01-07	1.485.074.451,61	1.260.226.549,96	87,93%	84,86%	1,17%	13,13%	1,30%	14,50%	1.305.870.518,12
01-02-07	1.464.542.129,35	1.228.799.333,99	87,13%	83,90%	1,16%	13,10%	1,13%	12,71%	1.276.040.941,65
01-03-07	1.443.951.632,18	1.200.406.040,68	86,33%	83,13%	1,15%	12,94%	0,92%	10,47%	1.246.597.452,33
01-04-07	1.423.302.795,26	1.173.235.057,18	85,54%	82,43%	1,13%	12,75%	0,85%	9,69%	1.217.535.801,91
01-05-07	1.402.595.453,31	1.143.646.414,67	84,76%	81,54%	1,13%	12,72%	1,08%	12,25%	1.188.851.785,51
01-06-07	1.381.829.440,55	1.119.221.615,46	83,99%	81,00%	1,10%	12,46%	0,66%	7,69%	1.160.541.241,24
01-07-07	1.362.550.175,29	1.092.697.980,15	83,22%	80,20%	1,10%	12,40%	0,99%	11,24%	1.133.886.253,43
01-08-07	1.343.216.285,44	1.067.547.855,44	82,46%	79,48%	1,09%	12,30%	0,90%	10,23%	1.107.576.631,80
01-09-07	1.323.827.616,23	1.046.838.550,37	81,70%	79,08%	1,06%	12,02%	0,50%	5,88%	1.081.608.574,51
01-10-07	1.304.384.012,46	1.029.448.653,51	80,96%	78,92%	1,02%	11,62%	0,20%	2,32%	1.055.978.318,56
01-11-07	1.284.885.318,49	1.005.308.776,51	80,22%	78,24%	1,02%	11,55%	0,86%	9,88%	1.030.682.139,41
01-12-07	1.265.331.378,21	983.294.304,71	79,48%	77,71%	1,00%	11,40%	0,68%	7,84%	1.005.716.350,62
01-01-08	1.247.264.304,57	954.006.662,80	78,76%	76,49%	1,03%	11,64%	1,57%	17,33%	982.291.928,80
01-02-08	1.229.146.040,90	929.811.442,26	78,04%	75,65%	1,03%	11,67%	1,10%	12,42%	959.171.835,79
01-03-08	1.210.976.442,14	909.577.916,51	77,32%	75,11%	1,02%	11,54%	0,71%	8,18%	936.352.717,82

01-04-08	1.192.755.362,85	889.159.446,60	76,62%	74,55%	1,01%	11,45%	0,75%	8,65%	913.831.255,42
01-05-08	1.174.482.657,18	868.842.949,19	75,91%	73,98%	1,00%	11,36%	0,76%	8,80%	891.604.163,04
01-06-08	1.156.158.178,83	839.224.789,88	75,22%	72,59%	1,03%	11,66%	1,88%	20,35%	869.668.188,78
01-07-08	1.139.554.646,71	826.693.983,73	74,53%	72,55%	1,00%	11,34%	0,06%	0,69%	849.341.479,56
01-08-08	1.122.904.071,25	810.307.055,60	73,85%	72,16%	0,98%	11,19%	0,53%	6,16%	829.279.030,49
01-09-08	1.106.206.319,16	794.422.999,24	73,18%	71,82%	0,97%	11,03%	0,48%	5,61%	809.477.928,57
01-10-08	1.089.461.256,76	777.651.051,85	72,51%	71,38%	0,96%	10,92%	0,61%	7,04%	789.935.290,61
01-11-08	1.072.668.750,03	755.741.150,65	71,84%	70,45%	0,97%	11,02%	1,30%	14,49%	770.648.262,89
01-12-08	1.055.828.664,53	740.633.372,42	71,19%	70,15%	0,95%	10,86%	0,44%	5,11%	751.614.020,89
01-01-09	1.040.081.591,95	725.333.155,11	70,54%	69,74%	0,94%	10,76%	0,58%	6,78%	733.634.394,54
01-02-09	1.024.289.902,68	709.785.895,12	69,89%	69,30%	0,94%	10,67%	0,63%	7,36%	715.889.536,40
01-03-09	1.008.453.470,28	690.637.926,11	69,25%	68,48%	0,94%	10,74%	1,17%	13,17%	698.376.854,02
01-04-09	992.572.167,99	676.120.838,81	68,62%	68,12%	0,93%	10,63%	0,54%	6,24%	681.093.781,50
01-05-09	976.645.868,68	662.271.253,11	67,99%	67,81%	0,92%	10,50%	0,45%	5,28%	664.037.779,17
01-06-09	960.674.444,85	649.208.306,28	67,37%	67,58%	0,91%	10,36%	0,34%	4,04%	647.206.333,41
01-07-09	946.297.096,31	632.864.898,22	66,75%	66,88%	0,91%	10,39%	1,04%	11,75%	631.691.273,30
01-08-09	931.879.011,95	617.280.858,85	66,14%	66,24%	0,91%	10,40%	0,95%	10,86%	616.378.880,37
01-09-09	917.420.076,35	602.749.373,39	65,54%	65,70%	0,91%	10,38%	0,82%	9,36%	601.266.916,29
01-10-09	902.920.173,77	592.865.220,38	64,94%	65,66%	0,89%	10,18%	0,06%	0,72%	586.353.165,65
01-11-09	888.379.188,13	571.635.435,71	64,35%	64,35%	0,91%	10,44%	2,00%	21,55%	571.635.435,71

FTPME SANTANDER 1
08-11-09

FECHA	PRINCIPAL DISPONIBLE	SERIE A	SERIE B1 (G)	SERIE B2	SERIE C	SERIE D	PRINCIPAL SERIE A	VIDA MEDIA SERIE A	PRINCIPAL SERIE B 1 (G)	VIDA MEDIA SERIE B 1 (G)	PRINCIPAL SERIE B2	VIDA MEDIA SERIE B2	PRINCIPAL SERIE C	VIDA MEDIA SERIE C	PRINCIPAL SERIE D	VIDA MEDIA SERIE D
								0		1,92		1,92		3,75		3,75
08-12-05	0	1.014.300.000	537.100.000	134.300.000	27.000.000	87.300.000	0,00	0	0,00	0	0,00	0	0,00	0	0,00	0
08-01-06	0	1.014.300.000	537.100.000	134.300.000	27.000.000	87.300.000	0,00	0	0,00	0	0,00	0	0,00	0	0,00	0
08-02-06	1	117.805.622	1.014.300.000	537.100.000	134.300.000	27.000.000	87.300.000	117.805.621,74	-161.275.896.160	0	0,00	0	0,00	0	0,00	0
08-03-06	0	896.494.378	537.100.000	134.300.000	27.000.000	87.300.000	0,00	0	0,00	0	0,00	0	0,00	0	0,00	0
08-04-06	0	896.494.378	537.100.000	134.300.000	27.000.000	87.300.000	0,00	0	0,00	0	0,00	0	0,00	0	0,00	0
08-05-06	1	112.600.366	896.494.378	537.100.000	134.300.000	27.000.000	87.300.000	112.600.366,35	-144.128.468.931	0	0,00	0	0,00	0	0,00	0
08-06-06	0	783.894.012	537.100.000	134.300.000	27.000.000	87.300.000	0,00	0	0,00	0	0,00	0	0,00	0	0,00	0
08-07-06	0	783.894.012	537.100.000	134.300.000	27.000.000	87.300.000	0,00	0	0,00	0	0,00	0	0,00	0	0,00	0
08-08-06	1	103.923.463	783.894.012	537.100.000	134.300.000	27.000.000	87.300.000	103.923.463,01	-123.461.074.053	0	0,00	0	0,00	0	0,00	0
08-09-06	0	679.970.549	537.100.000	134.300.000	27.000.000	87.300.000	0,00	0	0,00	0	0,00	0	0,00	0	0,00	0
08-10-06	0	679.970.549	537.100.000	134.300.000	27.000.000	87.300.000	0,00	0	0,00	0	0,00	0	0,00	0	0,00	0
08-11-06	1	97.815.272	679.970.549	537.100.000	134.300.000	27.000.000	87.300.000	97.815.271,62	-107.205.537.694	0	0,00	0	0,00	0	0,00	0
08-12-06	0	582.155.277	537.100.000	134.300.000	27.000.000	87.300.000	0,00	0	0,00	0	0,00	0	0,00	0	0,00	0
08-01-07	0	582.155.277	537.100.000	134.300.000	27.000.000	87.300.000	0,00	0	0,00	0	0,00	0	0,00	0	0,00	0
08-02-07	1	91.814.336	582.155.277	537.100.000	134.300.000	27.000.000	87.300.000	91.814.335,63	-92.181.592.977	0	0,00	0	0,00	0	0,00	0
08-03-07	0	490.340.942	537.100.000	134.300.000	27.000.000	87.300.000	0,00	0	0,00	0	0,00	0	0,00	0	0,00	0
08-04-07	0	490.340.942	537.100.000	134.300.000	27.000.000	87.300.000	0,00	0	0,00	0	0,00	0	0,00	0	0,00	0
08-05-07	1	87.189.156	490.340.942	537.100.000	134.300.000	27.000.000	87.300.000	87.189.156,14	-79.778.077.867	0	0,00	0	0,00	0	0,00	0
08-06-07	0	403.151.786	537.100.000	134.300.000	27.000.000	87.300.000	0,00	0	0,00	0	0,00	0	0,00	0	0,00	0
08-07-07	0	403.151.786	537.100.000	134.300.000	27.000.000	87.300.000	0,00	0	0,00	0	0,00	0	0,00	0	0,00	0
08-08-07	1	81.275.154	403.151.786	537.100.000	134.300.000	27.000.000	87.300.000	81.275.153,71	-66.889.451.502	0	0,00	0	0,00	0	0,00	0
08-09-07	0	321.876.632	537.100.000	134.300.000	27.000.000	87.300.000	0,00	0	0,00	0	0,00	0	0,00	0	0,00	0
08-10-07	0	321.876.632	537.100.000	134.300.000	27.000.000	87.300.000	0,00	0	0,00	0	0,00	0	0,00	0	0,00	0
08-11-07	1	76.894.492	321.876.632	537.100.000	134.300.000	27.000.000	87.300.000	76.894.492,39	-56.209.873.937	0	0,00	0	0,00	0	0,00	0
08-12-07	0	244.982.139	537.100.000	134.300.000	27.000.000	87.300.000	0,00	0	0,00	0	0,00	0	0,00	0	0,00	0
08-01-08	0	244.982.139	537.100.000	134.300.000	27.000.000	87.300.000	0,00	0	0,00	0	0,00	0	0,00	0	0,00	0
08-02-08	1	71.510.304	244.982.139	537.100.000	134.300.000	27.000.000	87.300.000	71.510.303,62	-45.695.084.014	0	0,00	0	0,00	0	0,00	0
08-03-08	0	173.471.836	537.100.000	134.300.000	27.000.000	87.300.000	0,00	0	0,00	0	0,00	0	0,00	0	0,00	0
08-04-08	0	173.471.836	537.100.000	134.300.000	27.000.000	87.300.000	0,00	0	0,00	0	0,00	0	0,00	0	0,00	0
08-05-08	1	67.567.673	173.471.836	537.100.000	134.300.000	27.000.000	87.300.000	67.567.672,75	-37.094.652.339	0	0,00	0	0,00	0	0,00	0
08-06-08	0	105.904.163	537.100.000	134.300.000	27.000.000	87.300.000	0,00	0	0,00	0	0,00	0	0,00	0	0,00	0
08-07-08	0	105.904.163	537.100.000	134.300.000	27.000.000	87.300.000	0,00	0	0,00	0	0,00	0	0,00	0	0,00	0
08-08-08	1	62.325.133	105.904.163	537.100.000	134.300.000	27.000.000	87.300.000	62.325.132,56	-28.482.585.579	0	0,00	0	0,00	0	0,00	0
08-09-08	0	43.579.030	537.100.000	134.300.000	27.000.000	87.300.000	0,00	0	0,00	0	0,00	0	0,00	0	0,00	0
08-10-08	0	43.579.030	537.100.000	134.300.000	27.000.000	87.300.000	0,00	0	0,00	0	0,00	0	0,00	0	0,00	0
08-11-08	1	58.630.768	43.579.030	537.100.000	134.300.000	27.000.000	87.300.000	43.579.030,49	-15.906.346.127	12.041.389,69	-4.395.107.237	3.010.347,42	-1.098.776.809	0	0,00	0
08-12-08	0	0	525.058.610	131.289.653	27.000.000	87.300.000	0,00	0	0,00	0	0,00	0	0,00	0	0,00	0
08-01-09	0	0	525.058.610	131.289.653	27.000.000	87.300.000	0,00	0	0,00	0	0,00	0	0,00	0	0,00	0
08-02-09	1	54.758.726	0	525.058.610	131.289.653	27.000.000	87.300.000	0,00	0	43.806.981,19	#####	10.951.745,30	-2.989.826.466	0	0,00	0
08-03-09	0	0	481.251.629	120.337.907	27.000.000	87.300.000	0,00	0	0,00	0	0,00	0	0,00	0	0,00	0
08-04-09	0	0	481.251.629	120.337.907	27.000.000	87.300.000	0,00	0	0,00	0	0,00	0	0,00	0	0,00	0

