



F.T.A. UCI 9

MARIA JOSE HERENCIAS PALOMINO

ANALISTA

SANTANDER DE TITULIZACION, S.G.F.T, S.A.

CIUDAD GRUPO SANTANDER

28660 BOADILLA DEL MONTE

marjherencias@gruposantander.com

Tel: 912893300



DENOMINACION DEL FONDO:

F.T.A. UCI 9

INFORMACIÓN

CORRESPONDIENTE AL:

TRIMESTRE/SEMESTRE:

19/06/2009 - 21/09/2009

AÑO:

2009

Personas que asumen la responsabilidad de esta información y cargos que ocupan:	Firma:
IGNACIO ORTEGA GAVARA - DIRECTOR GENERAL	

I. DATOS GENERALES SOBRE EL FONDO

Fecha de Constitución del Fondo	16 junio 2003	Agencia de pago de Bonos	BANCO SANTANDER	
Fecha de Desembolso BT's	19 junio 2003	Negociación Mercado	AIAF	
Fecha Final Amortización	19 junio 2035	Agencias de calificación	MOODY'S ESPAÑA STANDARD & POORS	
Sociedad Gestora	SANTANDER DE TITULIZACION, S.G.F.T, S.A.	Calificación	Inicial	Actual
Originador Derechos Crédito	UNION DE CREDITOS INMOBILIARIOS	SERIE A	Aaa/AAA	Aaa/AAA
		SERIE B	A2/AA-	A2/AA
		SERIE C	Baa2/A-	Baa2/A

II. VALORES EMITIDOS POR EL FONDO: BONOS DE TITULIZACION

SERIES PRELACIÓN CÓDIGO ISIN	Nº BONOS	NOMINAL EN CIRCULACIÓN			
			Inicial	Actual	%Act/In
SERIE A ES0338222005	11.981	Nominal Unitario	100.000,00	22.954,43	
		Nominal Total	1.198.100.000,00	275.017.025,83	22,95 %
SERIE B ES0338222013	425	Nominal Unitario	100.000,00	53.724,99	
		Nominal Total	42.500.000,00	22.833.120,75	53,72 %
SERIE C ES0338222021	94	Nominal Unitario	100.000,00	53.582,11	
		Nominal Total	9.400.000,00	5.036.718,34	53,58 %

AMORTIZACION E INTERESES BONOS					
Actual			Próximo		
Fecha Amortización Periodo Actual 21 septiembre 2009			Fecha Próximo Cupón 21 diciembre 2009		
	Amortización de los Bonos	Intereses Brutos Bonos	Tipo de Interés	Importe Bruto Próximo Cupón	Importe Neto Próximo Cupón
SERIE A	725,81 €	93,30 €	1,0310 %	59,82 €	49,05 €
SERIE B	0,00 €	265,69 €	1,4160 %	192,30 €	157,69 €
SERIE C	0,00 €	341,94 €	1,9660 %	266,28 €	218,35 €
Amortización devengada no pagada	0,00 €				
Amortización Calendario	NO				



III. ACTIVOS ADQUIRIDOS POR EL FONDO: DERECHOS DE CRÉDITO

DERECHOS DE CRÉDITO	A LA EMISIÓN	SITUACIÓN ACTUAL
Número de Derechos de Crédito	16.315	5.342
Saldo Pendiente de Amortizar Derechos	1.250.000.102,18	304.265.930,98
Importes Unitarios Derechos Vivos	76.616,62	56.957,30
Tipos de Interés	4,55 %	4,61 %

TASAS DE AMORTIZACIÓN ANTICIPADA	SITUACIÓN ACTUAL
Tasa mensual actual anualizada:	9,82 %
Tasa últimos 12 meses anualizada:	6,75 %
Tasa anualizada desde Constitución del Fondo	18,11 %

MOROSIDAD ACTUAL	Hasta 1 mes	De 1 a 6 meses	Mayor de 6 meses
Deuda Vencida(Principal+Intereses)	140.705,03	257.696,04	231.935,62
Deuda Pendiente de vencimiento	0,00	0,00	304.102.781,43
Deuda Total	140.705,03	257.696,04	304.334.717,05

F.T.A. UCI 9

INFORME TRIMESTRAL BONOS DE TITULIZACIÓN

21 septiembre 2009

BONOS TITULIZACIÓN DE ACTIVOS. PRINCIPAL	
Saldo anterior	311.582.798,78 €
Amortizaciones	8.695.929,61 €
Saldo actual	302.886.869,17 €
% sobre saldo inicial	24,23%
Amortización devengada no pagada	0,00 €

DATOS	
Fecha de determinación	14/09/2009
Fecha de Pago de Cupón Actual	21/09/2009
Fecha de Pago de Cupón Anterior	19/06/2009
Número de días	91
Tipo de referencia (%)	0,766 %
Próxima Fecha de Pago	21/12/2009

BONOS DE TITULIZACIÓN DE ACTIVOS. INTERESES	
Intereses pagados Serie A	1.117.827,30 €
Intereses pagados Serie B	112.918,25 €
Intereses pagados Serie C	32.142,36 €
Intereses devengados no pagados	0,00 €

VIDA RESIDUAL (AÑOS)		
	INICIAL	21-sep-2009
SERIE A	5,75	2,53
SERIE B	9,21	4
SERIE C	9,18	4

F.T.A. UCI 9

INFORME TRIMESTRAL DERECHOS DE CREDITO

21 septiembre 2009

DERECHOS DE CRÉDITO. PRINCIPAL	
Saldo anterior	313.329.501,76 €
Amortizaciones	9.063.570,78 €
Saldo actual	304.265.930,98 €
Número de derechos de crédito	5.342
LTV	51,72%

DERECHOS DE CRÉDITO. INTERESES	
Intereses cobrados en el trimestre	3.736.726,22 €
Intereses devengados en el trimestre	3.785.207,00 €

DERECHOS DE CRÉDITO EN MOROSIDAD						
	HASTA 30 DÍAS	30 A 60 DÍAS	60 A 90 DÍAS	90 A 180 DÍAS	MAS 180 DIAS	MAS 365 DIAS
Principal	37.780,66 €	1.974,80 €	8.324,27 €	40.621,68 €	34.280,91 €	40.167,23 €
Intereses	102.924,37 €	61.018,91 €	53.966,86 €	91.789,52 €	89.052,68 €	68.434,80 €
Saldo de los derechos de crédito	16.035.935,76 €	3.863.976,70 €	1.946.483,64 €	5.616.340,39 €	2.808.044,38 €	1.409.679,42 €
Número de derechos de crédito	247	60	34	84	40	20
% sobre saldo de los derechos de crédito	5,27 %	1,27 %	0,64 %	1,85 %	0,92 %	0,46 %

PRÉSTAMOS EN WRITE OFF	
Write Off acumulado Fecha Pago anterior	1.746.760,55 €
Write Off trimestre	-367.741,37 €
Write Off acumulados actuales	1.379.019,18 €

F.T.A. UCI 9

ESTADO DE ORIGEN Y APLICACIÓN DE FONDOS Y CUENTA DE TESORERÍA

21 septiembre 2009

ORIGEN	12.666.144,47 €
PRINCIPAL COBRADO	
Amortización derechos de crédito	8.873.817,26 €
INTERESES COBRADOS	
Intereses de derechos de crédito	3.736.726,22 €
Intereses de reinversión	61.440,89 €
INGRESOS/GASTOS DE ADJUDICADOS	0,00 €
FONDO DE RESERVA	0,00 €
OTROS	-5.839,90 €

ESTADO CUENTA DE TESORERÍA	12.500.003,76 €
FONDO DE RESERVA	
Saldo anterior	12.500.000,00 €
Utilizado en el período	0,00 €
Saldo actual	12.500.000,00 €
RETENCIÓN A CUENTA DEL IRPF	3,76 €
GASTOS EMISIÓN RETENIDOS	0,00 €
OTROS	0,00 €

APLICACIÓN	12.666.144,47 €
GASTOS ORDINARIOS	6.132,05 €
COMISION SGFT	13.834,37 €
INTERESES SERIE A	1.117.827,30 €
INTERESES SERIE B	112.918,25 €
INTERESES SERIE C	32.142,36 €
AMORT SERIE A	8.695.929,61 €
AMORT SERIE B	0,00 €
AMORT SERIE C	0,00 €
INTERESES POSTERGADOS B	0,00 €
INTERESES POSTERGADOS C	0,00 €
INT. PTMO SUB. SANTANDER	70.512,11 €
INTERESES PTO. SUB. UCB	70.512,11 €
AMORT PTMO SUB SANTANDER GASTOS EMISION	0,00 €
AMORTIZ. PSB SANTANDER GASTOS CONSTITUCION	0,00 €
AMORTIZ. PTO. SUB. SANTANDER F.R.	0,00 €
AMORYTIZACION PSB UCB GTOS. EMISION	0,00 €
AMORTIZACION PSB UCB GTOS. CONSTITUCION	0,00 €
AMORTIZACION PSB UCB FONDO DE RESERVA	0,00 €
COMISION ADMINISTRACION	6.000,00 €
COMISIÓN VARIABLE/INT.EXTR.SERIE F	2.540.336,31 €

F.T.A. UCI 9

MEJORA CREDITICIA Y PRÉSTAMO SUBORDINADO

21 septiembre 2009

MEJORA DE CRÉDITO		
CONCEPTOS	INICIAL	21-sep-2009
EMISIÓN SUBORDINADA	4,15 %	9,20 %
FONDO DE RESERVA	17.500.000,00 € (1,40 %)	12.500.000,00 € 4,13%

PRÉSTAMOS SUBORDINADOS		
CONCEPTOS	INICIAL	21-sep-2009
PRESTAMO SUBORDINADO SANTANDER		
Saldo vivo	9.755.500,00 €	6.251.073,73 €
Tipo de interés	3,61%	3,81%
PRESTAMO SUBORDINADO UCB		
Saldo vivo	9.755.500,00 €	6.251.073,73 €
Tipo de interés	3,61%	3,81%

F.T.A. UCI 9

INFORMACIÓN RELATIVA A LOS TRIGGERS

21 septiembre 2009

TRIGGERS BONOS

1. SI 1.a) ES MAYOR QUE 1.b) NO SE AMORTIZA LA SERIE B Y C:	
1.a) MOROSIDAD SUPERIOR A 90 DÍAS	11.213.083,37 €
1.b) 2,25% SALDO VIVO DERECHOS DE CREDITO	6.845.983,45 €

SE HA ALCANZADO LOS NIVELES DEL TRIGGER, POR TANTO LAS SERIES B Y C NO CONTINUAN AMORTIZANDOSE.

TRIGGERS FONDO DE RESERVA

1. SI 1.a) ES MAYOR QUE 1.b) NO SE AMORTIZA EL FONDO DE RESERVA:	
1.a) MOROSIDAD DE LAS DC'S SUPERIOR A 90 DÍAS	11.213.083,37 €
1.b) 1,25% SALDO VIVO DERECHOS DE CREDITO	3.803.324,14 €
2. SI 2.a) ES MENOR QUE 2.b) NO SE AMORTIZA EL FONDO DE RESERVA:	
2.a) TIPO DE INTERÉS MEDIO PONDERADO DE LOS DERECHOS DE CREDITO	4,61%
2.b) TIPO DE INTERÉS MEDIO PONDERADO BONOS+ 0,50%	2,05%

SE HAN ALCANZADO LOS NIVELES DEL TRIGGER DEL FONDO DE RESERVA, POR TANTO EL FONDO DE RESERVA NO CONTINUA DECRECIENDO.

F.T.A. UCI 9

DEFINICIONES

21 septiembre 2009

FECHA DE DETERMINACIÓN Será la fecha en que la Sociedad Gestora, en nombre del Fondo, realizará los cálculos necesarios para distribuir los fondos disponibles existentes a dicha fecha, de acuerdo con el orden de prelación de pagos descrito en el Folleto Informativo.
Todos los datos de los Activos Titulizados (Saldo Vivo DC's, tablas de morosidad, propiedades transitorias, datos estadísticos, etc.) están referidos a dicha fecha.

WRITE OFF Préstamos con cuotas pendientes con antigüedad igual o superior a 12 ó 18 meses (según Folleto Informativo).

ADJUDICADOS Bienes en el activo del Fondo como consecuencia de un proceso judicial o extrajudicial.

FONDO DE TITULIZACIÓN DE ACTIVOS
UCI 9

INFORME HISTORICO DE MOROSIDAD
21 de septiembre de 2009

DÍAS EN MORA	jun-08	sep-08	dic-08	mar-09	jun-09	sep-09
0 a 30 días	5,664%	2,806%	3,739%	4,633%	4,060%	5,270%
30 a 60 días	2,268%	1,440%	1,441%	2,018%	1,858%	1,270%
60 a 90 días	1,019%	0,734%	0,921%	1,093%	1,065%	0,640%
90 a 180 días	0,978%	0,810%	1,126%	1,133%	0,897%	1,846%
180 a 365 días	0,574%	0,607%	0,379%	0,787%	0,874%	0,923%
>365 días			0,251%	0,261%	0,235%	0,463%

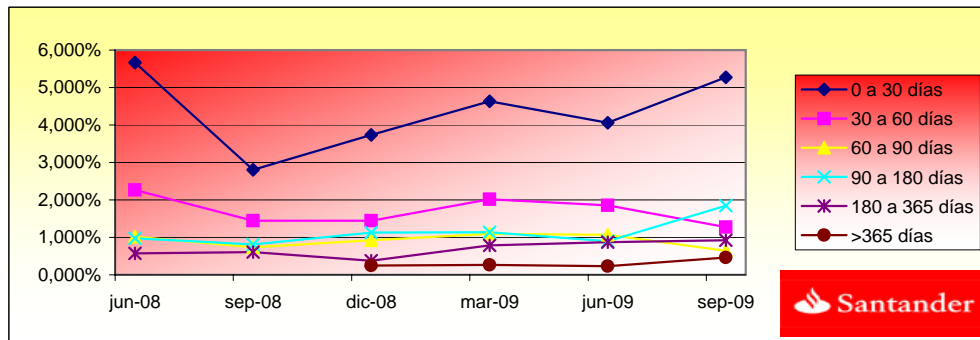

FONDO DE TITULIZACIÓN HIPOTECARIA

UCI 9

21 de septiembre de 2009

CUADRO DE VALORES DE TASACION SOBRE SALDOS VIVOS

INTERVALO (%)	SALDOS VIVOS (MILES)	% SALDOS VIVOS	Nº. DE PRESTAMOS	% Nº DE PRESTAMOS
0,30-9,99	2.032,71	0,66%	233	4,36%
10,00 - 19,99	9.578,12	3,14%	394	7,37%
20,00 - 29,99	25.682,76	8,44%	655	12,26%
30,00 - 39,99	41.312,82	13,57%	765	14,32%
40,00 - 49,99	51.639,48	16,97%	781	14,61%
50,00 - 59,99	48.393,04	15,90%	704	13,17%
60,00 - 69,99	106.991,83	35,16%	1.571	29,40%
70,00 - 79,99	13.581,35	4,46%	178	3,33%
80,00 - 94,31	5.053,78	1,66%	61	1,14%
TOTAL	304.265.930,98	100%	5.342	100%

UCI 9

Date	Real outstanding	1.65% Prepayment vector	Remaining of the month	Average Single monthly mortality	CPR	Monthly Single monthly mortality	CPR	Outstanding after prepayment
1	1.250.000.102,18	100,00%	100,00%				6,75%	
2	5-jul-aa 1.247.714.415,69	1.229.344.215,48	98,35%	98,53%	1,47%	16,30%	1,47%	16,30%
3	5-ago-aa 1.245.420.062,83	1.202.490.170,33	96,73%	96,55%	1,74%	18,98%	2,00%	21,57%
4	5-sep-aa 1.243.117.010,56	1.179.146.801,25	95,13%	94,85%	1,75%	19,05%	1,76%	19,19%
5	5-oct-aa 1.240.805.225,88	1.152.273.507,00	93,56%	92,86%	1,83%	19,91%	2,10%	22,46%
6	5-nov-aa 1.238.484.675,68	1.121.757.971,10	92,01%	90,58%	1,96%	21,15%	2,47%	25,89%
7	5-dic-aa 1.236.155.326,73	1.087.204.364,68	90,49%	87,95%	2,12%	22,65%	2,90%	29,73%
8	5-ene-aa 1.233.817.145,67	1.061.758.692,44	89,00%	86,05%	2,12%	22,70%	2,16%	23,01%
9	5-feb-aa 1.231.470.099,00	1.039.881.924,86	87,53%	84,44%	2,09%	22,40%	1,87%	20,31%
10	5-mar-aa 1.229.114.153,11	1.017.056.237,32	86,09%	82,75%	2,08%	22,32%	2,01%	21,60%
11	5-abr-aa 1.226.749.274,26	994.410.830,78	84,66%	81,06%	2,08%	22,27%	2,04%	21,89%
12	5-may-aa 1.224.375.428,58	969.977.038,96	83,27%	79,22%	2,10%	22,44%	2,27%	24,07%
13	5-jun-aa 1.221.992.582,07	942.551.557,56	81,89%	77,13%	2,14%	22,87%	2,64%	27,44%
14	5-jul-aa 1.219.600.700,60	918.350.231,80	80,54%	75,30%	2,16%	23,04%	2,38%	25,07%
15	5-ago-aa 1.217.199.749,91	895.470.248,80	79,21%	73,57%	2,17%	23,13%	2,30%	24,35%
16	5-sep-aa 1.214.789.695,61	880.458.215,09	77,90%	72,48%	2,12%	22,70%	1,48%	16,40%
17	5-oct-aa 1.212.370.503,20	862.620.720,65	76,62%	71,15%	2,10%	22,53%	1,83%	19,88%
18	5-nov-aa 1.209.942.138,01	840.556.636,06	75,35%	69,47%	2,12%	22,67%	2,36%	24,94%
19	5-dic-aa 1.207.504.565,27	821.217.027,11	74,11%	68,01%	2,12%	22,66%	2,10%	22,52%
20	5-ene-aa 1.205.060.360,09	798.577.160,98	72,88%	66,27%	2,14%	22,88%	2,56%	26,74%
21	5-feb-aa 1.202.606.887,29	781.135.661,56	71,68%	64,95%	2,13%	22,81%	1,98%	21,38%
22	5-mar-aa 1.200.144.111,74	762.156.792,92	70,50%	63,51%	2,14%	22,85%	2,23%	23,70%
23	5-abr-aa 1.197.671.998,17	743.106.387,44	69,33%	62,05%	2,15%	22,92%	2,30%	24,35%
24	5-may-aa 1.195.190.511,17	725.315.911,54	68,19%	60,69%	2,15%	22,94%	2,19%	23,35%
25	5-jun-aa 1.192.699.615,20	702.077.802,77	67,06%	58,86%	2,18%	23,28%	3,00%	30,63%
26	5-jul-aa 1.190.206.872,31	684.367.183,10	65,95%	57,50%	2,19%	23,33%	2,32%	24,53%
27	5-ago-aa 1.187.704.677,77	663.432.617,65	64,87%	55,86%	2,21%	23,57%	2,85%	29,36%
28	5-sep-aa 1.185.192.995,74	649.266.424,60	63,79%	54,78%	2,20%	23,47%	1,93%	20,83%
29	5-oct-aa 1.182.671.790,26	633.209.322,00	62,74%	53,54%	2,21%	23,49%	2,27%	24,04%
30	5-nov-aa 1.180.141.025,20	616.274.954,88	61,71%	52,22%	2,22%	23,57%	2,47%	25,89%
31	5-dic-aa 1.177.600.664,32	599.138.402,51	60,69%	50,88%	2,23%	23,68%	2,57%	26,84%
32	5-ene-aa 1.175.061.441,39	585.112.679,66	59,69%	49,79%	2,22%	23,66%	2,13%	22,77%
33	5-feb-aa 1.172.512.590,58	568.928.893,92	58,70%	48,52%	2,23%	23,75%	2,55%	26,69%
34	5-mar-aa 1.169.954.075,38	556.011.787,70	57,73%	47,52%	2,23%	23,70%	2,06%	22,67%
35	5-abr-aa 1.167.385.859,13	541.769.656,66	56,78%	46,41%	2,23%	23,73%	2,35%	24,80%
36	5-may-aa 1.164.807.905,07	529.696.560,40	55,84%	45,48%	2,23%	23,68%	2,01%	21,64%
37	5-jun-aa 1.162.220.176,26	516.561.491,52	54,92%	44,45%	2,23%	23,68%	2,26%	24,01%
38	5-jul-aa 1.159.647.057,18	505.558.407,61	54,01%	43,60%	2,22%	23,61%	1,91%	20,69%
39	5-ago-aa 1.157.064.181,68	494.107.557,77	53,12%	42,70%	2,21%	23,56%	2,05%	21,98%
40	5-sep-aa 1.154.471.512,78	485.873.116,34	52,24%	42,09%	2,19%	23,38%	1,45%	16,03%
41	5-oct-aa 1.151.869.013,34	478.860.812,14	51,38%	41,57%	2,17%	23,15%	1,22%	13,70%
42	5-nov-aa 1.149.256.646,09	470.622.743,09	50,53%	40,95%	2,15%	23,00%	1,50%	16,56%
43	5-dic-aa 1.146.634.373,62	460.528.583,76	49,70%	40,16%	2,15%	22,94%	1,92%	20,77%
44	5-ene-aa 1.144.018.662,28	453.171.934,98	48,88%	39,61%	2,13%	22,77%	1,37%	15,28%
45	5-feb-aa 1.141.393.033,03	446.053.045,79	48,07%	39,08%	2,11%	22,60%	1,49%	14,99%
46	5-mar-aa 1.138.757.448,27	436.139.376,88	47,28%	38,30%	2,11%	22,58%	2,00%	21,49%
47	5-abr-aa 1.136.111.870,26	428.939.481,27	46,50%	37,76%	2,10%	22,44%	1,42%	15,79%
48	5-may-aa 1.133.456.261,09	421.834.767,69	45,73%	37,22%	2,08%	22,30%	1,43%	15,83%
49	5-jun-aa 1.130.790.582,74	414.644.318,98	44,97%	36,67%	2,07%	22,18%	1,47%	16,31%
50	5-jul-aa 1.128.130.538,98	408.759.401,46	44,23%	36,23%	2,05%	22,01%	1,19%	13,35%
51	5-ago-aa 1.125.460.409,22	401.684.214,67	43,50%	35,69%	2,04%	21,91%	1,50%	16,56%
52	5-sep-aa 1.122.780.155,21	394.841.001,89	42,78%	35,17%	2,03%	21,80%	1,47%	16,27%
53	5-oct-aa 1.120.089.738,58	391.243.178,42	42,08%	34,93%	2,00%	21,55%	0,67%	7,79%
54	5-nov-aa 1.117.389.120,79	385.951.035,08	41,38%	34,54%	1,99%	21,39%	1,11%	12,58%
55	5-dic-aa 1.114.678.263,15	379.951.483,65	40,70%	34,09%	1,97%	21,27%	1,32%	14,69%
56	5-ene-aa 1.111.963.837,78	375.936.214,96	40,03%	33,81%	1,95%	21,07%	0,82%	9,36%
57	5-feb-aa 1.109.239.120,22	371.709.926,21	39,37%	33,51%	1,93%	20,89%	0,88%	10,08%
58	5-mar-aa 1.106.504.071,43	364.822.088,29	38,72%	32,97%	1,93%	20,83%	1,61%	17,70%
59	5-abr-aa 1.103.758.652,25	361.010.801,58	38,08%	32,71%	1,91%	20,64%	0,80%	9,17%
60	5-may-aa 1.101.002.823,36	355.488.276,84	37,45%	32,29%	1,90%	20,54%	1,28%	14,36%
61	5-jun-aa 1.098.236.545,29	347.239.554,33	36,83%	31,62%	1,90%	20,57%	2,07%	22,24%
62	5-jul-aa 1.095.468.514,35	344.388.134,70	36,22%	31,44%	1,88%	20,36%	0,57%	6,64%
63	5-ago-aa 1.092.689.987,97	340.340.230,08	35,62%	31,15%	1,86%	20,21%	0,92%	10,54%
64	5-sep-aa 1.089.900.926,35	335.781.211,57	35,03%	30,81%	1,85%	20,09%	1,09%	12,29%
65	5-oct-aa 1.087.101.289,53	334.314.241,78	34,46%	30,75%	1,83%	19,84%	0,18%	2,14%
66	5-nov-aa 1.084.291.037,42	331.313.678,35	33,89%	30,56%	1,81%	19,66%	0,64%	7,42%
67	5-dic-aa 1.081.470.129,77	326.915.295,67	33,33%	30,23%	1,80%	19,55%	1,07%	12,11%
68	5-ene-aa 1.078.645.832,62	326.589.866,82	32,78%	30,28%	1,77%	19,26%	-0,16%	-1,96%
69	5-feb-aa 1.075.810.826,68	324.256.841,44	32,24%	30,14%	1,75%	19,07%	0,45%	5,30%
70	5-mar-aa 1.072.965.071,34	319.975.744,27	31,70%	29,82%	1,74%	18,98%	1,06%	11,99%
71	5-abr-aa 1.070.108.525,85	318.853.632,45	31,18%	29,80%	1,71%	18,74%	0,08%	1,01%
72	5-may-aa 1.067.241.149,29	316.285.181,00	30,67%	29,64%	1,70%	18,58%	0,54%	6,28%
73	5-jun-aa 1.064.362.900,59	311.582.741,21	30,16%	29,27%	1,69%	18,51%	1,22%	13,70%
74	5-jul-aa 1.061.486.158,88	310.080.228,74	29,66%	29,21%	1,67%	18,31%	0,21%	2,52%
75	5-ago-aa 1.058.598.509,52	306.345.648,75	29,17%	28,94%	1,66%	18,22%	0,93%	10,66%
76	5-sep-aa 1.055.699.911,16	302.886.911,80	28,69%	28,69%	1,65%	18,11%	0,86%	9,82%

DEAL 917.000.000,000
 MEZZ. DECLINN 7,00%
 MEZZ. STOPS DECLINN 0,75% 6.877.500,00
 VIDA RESIDUAL DESDE 11-sep-09

2,86

2,81

FECHA				SERIE A		SERIE B	
	PRINCIPAL AVAILABLE	SENIOR NOTES	MEZZANIE NOTES	PRINCIPAL	VIDA MEDIA	PRINCIPAL	VIDA MEDIA
		898.700.000,00	18.300.000,00				
11-abr-02		0,00	898.700.000,00	18.300.000,00	0,00	0,00	0,00
11-may-02	1	0,00	898.700.000,00	18.300.000,00	0,00	0,00	0,00
11-jun-02	1	38.220.716,84	898.700.000,00	18.300.000,00	38.220.716,84	-101.246.678.908,61	0,00
11-jul-02	1	0,00	860.479.283,16	18.300.000,00	0,00	0,00	0,00
11-ago-02	1	0,00	860.479.283,16	18.300.000,00	0,00	0,00	0,00
11-sep-02	1	36.821.191,17	860.479.283,16	18.300.000,00	36.821.191,17	-94.151.785.819,12	0,00
11-oct-02	1	0,00	823.658.091,99	18.300.000,00	0,00	0,00	0,00
11-nov-02	1	0,00	823.658.091,99	18.300.000,00	0,00	0,00	0,00
11-dic-02	1	35.473.537,33	823.658.091,99	18.300.000,00	35.473.537,33	-87.477.743.046,47	0,00
11-ene-03	1	0,00	788.184.554,66	18.300.000,00	0,00	0,00	0,00
11-feb-03	1	0,00	788.184.554,66	18.300.000,00	0,00	0,00	0,00
11-mar-03	1	34.167.467,88	788.184.554,66	18.300.000,00	34.167.467,88	-81.181.903.677,66	0,00
11-abr-03	1	0,00	754.017.086,79	18.300.000,00	0,00	0,00	0,00
11-may-03	1	0,00	754.017.086,79	18.300.000,00	0,00	0,00	0,00
11-jun-03	1	32.911.509,24	754.017.086,79	18.300.000,00	32.911.509,24	-75.169.887.114,14	0,00
11-jul-03	1	0,00	721.105.577,54	18.300.000,00	0,00	0,00	0,00
11-ago-03	1	0,00	721.105.577,54	18.300.000,00	0,00	0,00	0,00
11-sep-03	1	31.683.522,19	721.105.577,54	18.300.000,00	31.683.522,19	-69.450.280.644,03	0,00
11-oct-03	1	0,00	689.422.055,35	18.300.000,00	0,00	0,00	0,00
11-nov-03	1	0,00	689.422.055,35	18.300.000,00	0,00	0,00	0,00
11-dic-03	1	30.513.750,29	689.422.055,35	18.300.000,00	30.513.750,29	-64.109.389.363,42	0,00
11-ene-04	1	0,00	658.908.305,06	18.300.000,00	0,00	0,00	0,00
11-feb-04	1	0,00	658.908.305,06	18.300.000,00	0,00	0,00	0,00
11-mar-04	1	29.352.192,97	658.908.305,06	18.300.000,00	29.352.192,97	-58.997.907.860,59	0,00
11-abr-04	1	0,00	629.556.112,09	18.300.000,00	0,00	0,00	0,00
11-may-04	1	0,00	629.556.112,09	18.300.000,00	0,00	0,00	0,00
11-jun-04	1	28.263.773,19	629.556.112,09	18.300.000,00	28.263.773,19	-54.209.916.988,01	0,00
11-jul-04	1	0,00	601.292.338,90	18.300.000,00	0,00	0,00	0,00
11-ago-04	1	0,00	601.292.338,90	18.300.000,00	0,00	0,00	0,00
11-sep-04	1	27.183.688,19	601.292.338,90	18.300.000,00	27.183.688,19	-49.637.414.632,69	0,00
11-oct-04	1	0,00	574.108.650,71	18.300.000,00	0,00	0,00	0,00
11-nov-04	1	0,00	574.108.650,71	18.300.000,00	0,00	0,00	0,00
11-dic-04	1	26.171.082,60	574.108.650,71	18.300.000,00	26.171.082,60	-45.406.828.318,55	0,00
11-ene-05	1	0,00	547.937.568,11	18.300.000,00	0,00	0,00	0,00
11-feb-05	1	0,00	547.937.568,11	18.300.000,00	0,00	0,00	0,00
11-mar-05	1	25.146.489,33	547.937.568,11	18.300.000,00	25.146.489,33	-41.365.974.951,09	0,00
11-abr-05	1	0,00	522.791.078,77	18.300.000,00	0,00	0,00	0,00
11-may-05	1	0,00	522.791.078,77	18.300.000,00	0,00	0,00	0,00
11-jun-05	1	24.205.575,47	522.791.078,77	18.300.000,00	24.205.575,47	-37.591.258.700,04	0,00
11-jul-05	1	0,00	498.585.503,31	18.300.000,00	0,00	0,00	0,00
11-ago-05	1	0,00	498.585.503,31	18.300.000,00	0,00	0,00	0,00
11-sep-05	1	23.239.808,85	498.585.503,31	18.300.000,00	23.239.808,85	-33.953.360.727,44	0,00
11-oct-05	1	0,00	475.345.694,46	18.300.000,00	0,00	0,00	0,00
11-nov-05	1	0,00	475.345.694,46	18.300.000,00	0,00	0,00	0,00
11-dic-05	1	22.366.347,78	475.345.694,46	18.300.000,00	22.366.347,78	-30.641.896.464,47	0,00
11-ene-06	1	0,00	452.979.346,67	18.300.000,00	0,00	0,00	0,00
11-feb-06	1	0,00	452.979.346,67	18.300.000,00	0,00	0,00	0,00
11-mar-06	1	21.481.215,45	452.979.346,67	18.300.000,00	21.481.215,45	-27.495.955.780,97	0,00
11-abr-06	1	0,00	431.498.131,22	18.300.000,00	0,00	0,00	0,00
11-may-06	1	0,00	431.498.131,22	18.300.000,00	0,00	0,00	0,00
11-jun-06	1	20.669.915,48	431.498.131,22	18.300.000,00	20.669.915,48	-24.555.859.595,84	0,00
11-jul-06	1	0,00	410.828.215,74	18.300.000,00	0,00	0,00	0,00
11-ago-06	1	0,00	410.828.215,74	18.300.000,00	0,00	0,00	0,00
11-sep-06	1	19.843.288,52	410.828.215,74	18.300.000,00	19.843.288,52	-21.748.244.221,77	0,00
11-oct-06	1	0,00	390.984.927,21	18.300.000,00	0,00	0,00	0,00
11-nov-06	1	0,00	390.984.927,21	18.300.000,00	0,00	0,00	0,00
11-dic-06	1	19.090.081,88	390.984.927,21	18.300.000,00	19.090.081,88	-19.185.532.284,63	0,00
11-ene-07	1	0,00	371.894.845,34	18.300.000,00	0,00	0,00	0,00
11-feb-07	1	0,00	371.894.845,34	18.300.000,00	0,00	0,00	0,00
11-mar-07	1	18.307.078,08	371.894.845,34	18.300.000,00	18.307.078,08	-16.750.976.440,94	0,00
11-abr-07	1	0,00	353.587.767,26	18.300.000,00	0,00	0,00	0,00
11-may-07	1	0,00	353.587.767,26	18.300.000,00	0,00	0,00	0,00
11-jun-07	1	17.608.720,85	353.587.767,26	18.300.000,00	17.608.720,85	-14.491.977.261,32	0,00
11-jul-07	1	0,00	335.979.046,41	18.300.000,00	0,00	0,00	0,00
11-ago-07	1	0,00	335.979.046,41	18.300.000,00	0,00	0,00	0,00
11-sep-07	1	16.888.895,64	335.979.046,41	18.300.000,00	16.888.895,64	-12.345.782.713,91	0,00
11-oct-07	1	0,00	319.090.150,77	18.300.000,00	0,00	0,00	0,00
11-nov-07	1	0,00	319.090.150,77	18.300.000,00	0,00	0,00	0,00

DEAL 917.000.000,000
 MEZZ. DECLINN 7,00%
 MEZZ. STOPS DECLINN 0,75% 6.877.500,00
 VIDA RESIDUAL DESDE 11-sep-09

2,86 2,81

		SERIE A			SERIE B			
		PRINCIPAL	SENIOR	MEZZANIE	PRINCIPAL	VIDA	PRINCIPAL	VIDA
11-dic-07	1	16.241.189,66	319.090.150,77	18.300.000,00	16.241.189,66	-10.394.361.383,26	0,00	0,00
11-ene-08	1	0,00	302.848.961,10	18.300.000,00	0,00	0,00	0,00	0,00
11-feb-08	1	0,00	302.848.961,10	18.300.000,00	0,00	0,00	0,00	0,00
11-mar-08	1	15.526.404,31	302.848.961,10	18.300.000,00	15.526.404,31	-8.523.995.968,72	0,00	0,00
11-abr-08	1	0,00	287.322.556,79	18.300.000,00	0,00	0,00	0,00	0,00
11-may-08	1	0,00	287.322.556,79	18.300.000,00	0,00	0,00	0,00	0,00
11-jun-08	1	14.928.194,11	287.322.556,79	18.300.000,00	14.928.194,11	-6.822.184.706,56	0,00	0,00
11-jul-08	1	0,00	272.394.362,68	18.300.000,00	0,00	0,00	0,00	0,00
11-ago-08	1	0,00	272.394.362,68	18.300.000,00	0,00	0,00	0,00	0,00
11-sep-08	1	14.277.974,56	272.394.362,68	18.300.000,00	14.061.289,67	-5.132.370.730,16	216.684,89	-79.089.984,55
11-oct-08	1	0,00	258.333.073,01	18.083.315,11	0,00	0,00	0,00	0,00
11-nov-08	1	0,00	258.333.073,01	18.083.315,11	0,00	0,00	0,00	0,00
11-dic-08	1	13.725.057,16	258.333.073,01	18.083.315,11	12.827.156,22	-3.514.640.805,17	897.900,94	-246.024.856,36
11-ene-09	1	0,00	245.505.916,79	17.185.414,18	0,00	0,00	0,00	0,00
11-feb-09	1	0,00	245.505.916,79	17.185.414,18	0,00	0,00	0,00	0,00
11-mar-09	1	13.118.057,60	245.505.916,79	17.185.414,18	12.259.866,92	-2.255.815.513,35	858.190,68	-157.907.085,93
11-abr-09	1	0,00	233.246.049,87	16.327.223,49	0,00	0,00	0,00	0,00
11-may-09	1	0,00	233.246.049,87	16.327.223,49	0,00	0,00	0,00	0,00
11-jun-09	1	12.607.398,98	233.246.049,87	16.327.223,49	11.782.615,86	-1.084.000.659,55	824.783,11	-75.880.046,17
11-jul-09	1	0,00	221.463.434,00	15.502.440,38	0,00	0,00	0,00	0,00
11-ago-09	1	0,00	221.463.434,00	15.502.440,38	0,00	0,00	0,00	0,00
11-sep-09	1	11.999.925,83	221.463.434,00	15.502.440,38	11.214.883,96	0,00	785.041,88	0,00
11-oct-09	1	0,00	210.248.550,05	14.717.398,50	0,00	0,00	0,00	0,00
11-nov-09	1	0,00	210.248.550,05	14.717.398,50	0,00	0,00	0,00	0,00
11-dic-09	1	11.530.772,63	210.248.550,05	14.717.398,50	10.776.423,02	980.654.494,80	754.349,61	68.645.814,64
11-ene-10	1	0,00	199.472.127,03	13.963.048,89	0,00	0,00	0,00	0,00
11-feb-10	1	0,00	199.472.127,03	13.963.048,89	0,00	0,00	0,00	0,00
11-mar-10	1	10.908.064,74	199.472.127,03	13.963.048,89	10.194.453,03	1.845.195.997,85	713.611,71	129.163.719,85
11-abr-10	1	0,00	189.277.674,00	13.249.437,18	0,00	0,00	0,00	0,00
11-may-10	1	0,00	189.277.674,00	13.249.437,18	0,00	0,00	0,00	0,00
11-jun-10	1	10.480.405,67	189.277.674,00	13.249.437,18	9.794.771,66	2.673.972.661,86	685.634,02	187.178.086,33
11-jul-10	1	0,00	179.482.902,34	12.563.803,16	0,00	0,00	0,00	0,00
11-ago-10	1	0,00	179.482.902,34	12.563.803,16	0,00	0,00	0,00	0,00
11-sep-10	1	9.885.478,56	179.482.902,34	12.563.803,16	9.238.765,01	3.372.149.229,53	646.713,55	236.050.446,07
11-oct-10	1	0,00	170.244.137,33	11.917.089,61	0,00	0,00	0,00	0,00
11-nov-10	1	0,00	170.244.137,33	11.917.089,61	0,00	0,00	0,00	0,00
11-dic-10	1	9.497.074,49	170.244.137,33	11.917.089,61	8.875.770,55	4.047.351.371,85	621.303,94	283.314.596,03
11-ene-11	1	0,00	161.368.366,78	11.295.785,67	0,00	0,00	0,00	0,00
11-feb-11	1	0,00	161.368.366,78	11.295.785,67	0,00	0,00	0,00	0,00
11-mar-11	1	8.999.954,86	161.368.366,78	11.295.785,67	8.411.172,77	4.592.500.330,43	588.782,09	321.475.023,13
11-abr-11	1	0,00	152.957.194,01	10.707.003,58	0,00	0,00	0,00	0,00
11-may-11	1	0,00	152.957.194,01	10.707.003,58	0,00	0,00	0,00	0,00
11-jun-11	1	8.645.022,46	152.957.194,01	10.707.003,58	8.079.460,24	5.154.695.634,59	565.562,22	360.828.694,42
11-jul-11	1	0,00	144.877.733,77	10.141.441,36	0,00	0,00	0,00	0,00
11-ago-11	1	0,00	144.877.733,77	10.141.441,36	0,00	0,00	0,00	0,00
11-sep-11	1	8.241.238,55	144.877.733,77	10.141.441,36	7.702.092,10	5.622.527.235,14	539.146,45	393.576.906,46
11-oct-11	1	0,00	137.175.641,67	9.602.294,92	0,00	0,00	0,00	0,00
11-nov-11	1	0,00	137.175.641,67	9.602.294,92	0,00	0,00	0,00	0,00
11-dic-11	1	7.914.355,53	137.175.641,67	9.602.294,92	7.396.593,96	6.072.603.638,26	517.761,58	425.082.254,68
11-ene-12	1	0,00	129.779.047,71	9.084.533,34	0,00	0,00	0,00	0,00
11-feb-12	1	0,00	129.779.047,71	9.084.533,34	0,00	0,00	0,00	0,00
11-mar-12	1	7.509.595,67	129.779.047,71	9.084.533,34	7.018.313,71	6.400.702.101,62	491.281,96	448.049.147,11
11-abr-12	1	0,00	122.760.734,00	8.593.251,38	0,00	0,00	0,00	0,00
11-may-12	1	0,00	122.760.734,00	8.593.251,38	0,00	0,00	0,00	0,00
11-jun-12	1	7.210.282,23	122.760.734,00	8.593.251,38	6.738.581,52	6.765.535.849,70	471.700,71	473.587.509,48
11-jul-12	1	0,00	116.022.152,48	8.121.550,67	0,00	0,00	0,00	0,00
11-ago-12	1	0,00	116.022.152,48	8.121.550,67	0,00	0,00	0,00	0,00
11-sep-12	1	6.834.727,80	116.022.152,48	8.121.550,67	6.387.596,07	7.000.805.294,76	447.131,73	490.056.370,63
11-oct-12	1	0,00	109.634.556,41	7.674.418,95	0,00	0,00	0,00	0,00
11-nov-12	1	0,00	109.634.556,41	7.674.418,95	0,00	0,00	0,00	0,00
11-dic-12	1	6.560.954,90	109.634.556,41	7.674.418,95	6.131.733,55	7.278.367.723,06	429.221,35	509.485.740,61
11-ene-13	1	0,00	103.502.822,86	7.245.197,60	0,00	0,00	0,00	0,00
11-feb-13	1	0,00	103.502.822,86	7.245.197,60	0,00	0,00	0,00	0,00
11-mar-13	1	6.208.392,08	103.502.822,86	7.245.197,60	6.208.392,08	7.928.116.683,55	0,00	0,00
11-abr-13	1	0,00	97.294.430,78	7.245.197,60	0,00	0,00	0,00	0,00
11-may-13	1	0,00	97.294.430,78	7.245.197,60	0,00	0,00	0,00	0,00
11-jun-13	1	5.958.484,01	97.294.430,78	7.245.197,60	5.958.484,01	8.157.164.603,09	0,00	0,00
11-jul-13	1	0,00	91.335.946,78	7.245.197,60	0,00	0,00	0,00	0,00
11-ago-13	1	0,00	91.335.946,78	7.245.197,60	0,00	0,00	0,00	0,00
11-sep-13	1	5.650.770,47	91.335.946,78	7.245.197,60	5.650.770,47	8.255.775.662,42	0,00	0,00
11-oct-13	1	0,00	85.685.176,30	7.245.197,60	0,00	0,00	0,00	0,00
11-nov-13	1	0,00	85.685.176,30	7.245.197,60	0,00	0,00	0,00	0,00

DEAL
MEZZ. DECLINN
MEZZ. STOPS DECLINN
VIDA RESIDUAL DESDE

917.000.000,000
7,00%
0,75% 6.877.500,00
11-sep-09

2,86 2,81

		PRINCIPAL	SENIOR	MEZZANIE	SERIE A PRINCIPAL	VIDA	SERIE B PRINCIPAL	VIDA
11-dic-13	1	92.930.373,90	85.685.176,30	7.245.197,60	85.685.176,30	132.983.393.621,34	6.941.995,11	10.773.976.410,72