

F.T.A. UCI 8

MARIA JOSE HERENCIAS PALOMINO
ANALISTA
SANTANDER DE TITULIZACION, S.G.F.T, S.A.
CIUDAD GRUPO SANTANDER
28660 BOADILLA DEL MONTE
marjherencias@gruposantander.com
Tel: 912893300

DENOMINACION DEL FONDO: **F.T.A. UCI 8**

INFORMACIÓN
CORRESPONDIENTE AL: **TRIMESTRE/SEMESTRE** **18/09/2009 - 18/12/2009** AÑO: **2009**

Personas que asumen la responsabilidad de esta información y cargos que ocupan:	Firma:
IGNACIO ORTEGA GAVARA - DIRECTOR GENERAL	

I. DATOS GENERALES SOBRE EL FONDO

Fecha de Constitución del Fondo	24 junio 2002	Agencia de pago de Bonos	BANCO SANTANDER	
Fecha de Desembolso BT's	27 junio 2002	Negociación Mercado	AIAF	
Fecha Final Amortización	18 diciembre 2033	Agencias de calificación	MOODY'S ESPAÑA STANDARD & POORS	
Sociedad Gestora	SANTANDER DE TITULIZACION, S.G.F.T. S.A.	Calificación	Inicial	Actual
	UNION DE CREDITOS INMOBILIARIOS	SERIE A	Aaa/AAA	Aaa/AAA
		SERIE B	A2/A	A2/AA-

II. VALORES EMITIDOS POR EL FONDO: BONOS DE TITULIZACION

SERIES PRELACIÓN CÓDIGO ISIN	Nº BONOS	NOMINAL EN CIRCULACIÓN			
			Inicial	Actual	%Act/In
SERIE A	5.802	Nominal Unitario	100.000,00	17.456,83	
ES0338446000		Nominal Total	580.200.000,00	101.284.527,66	17,46 %
SERIE B	198	Nominal Unitario	100.000,00	33.761,52	
ES0338446018		Nominal Total	19.800.000,00	6.684.780,96	33,76 %

AMORTIZACION E INTERESES BONOS					
Actual			Próximo		
Fecha Amortización Periodo Actual			Fecha Próximo Cupón		
18 diciembre 2009			18 marzo 2010		
	Amortización de los Bonos	Intereses Brutos Bonos	Tipo de Interés	Importe Bruto Próximo Cupón	Importe Neto Próximo Cupón
SERIE A	585,34 €	45,06 €	0,935%	40,81 €	33,46 €
SERIE B	1.132,03 €	120,66 €	1,315%	110,99 €	91,01 €
Amortización devengada no pagada	0,00 €				
Amortización Calendario	NO				

III. ACTIVOS ADQUIRIDOS POR EL FONDO: DERECHOS DE CRÉDITO

DERECHOS DE CRÉDITO	A LA EMISIÓN	SITUACIÓN ACTUAL
Número de Derechos de Crédito	12.464	3.039
Saldo Pendiente de Amortizar Derechos	600.030.262,96	107.969.332,42
Importes Unitarios Derechos Vivos	48.141,07	35.527,91 €
Tiempo de Interés	5,36 %	3,48 %

TASAS DE AMORTIZACIÓN ANTICIPADA	SITUACIÓN ACTUAL (%)
Tasa mensual actual anualizada:	10,08
Tasa últimos 12 meses anualizada:	6,89
Tasa anualizada desde Constitución del Fondo	18,23

MOROSIDAD ACTUAL	Hasta 1 mes	De 1 a 6 meses	Mayor de 6 meses
Deuda Vencida(Principal+Intereses)	23.083,22	39.915,88	43.352,18
Deuda Pendiente de vencimiento	0,00	0,00	107.925.189,54
Deuda Total	23.083,22	39.915,88	107.968.541,72

F.T.A. UCI 8**INFORME TRIMESTRAL BONOS DE TITULIZACIÓN****18 diciembre 2009****BONOS TITULIZACIÓN DE ACTIVOS. PRINCIPAL**

Saldo anterior	111.589.593,24 €
Amortizaciones	3.620.284,62 €
Saldo actual	107.969.308,62 €
% sobre saldo inicial	17,99 %
Amortización devengada no pagada	0,00 €

DATOS

Fecha de determinación	11/12/2009
Fecha de Pago de Cupón Actual	18/12/2009
Fecha de Pago de Cupón Anterior	18/09/2009
Número de días	91
Tipo de referencia (%)	0,715 %
Próxima Fecha de Pago	18/03/2010

BONOS DE TITULIZACIÓN DE ACTIVOS. INTERESES

Intereses pagados Serie A	261.438,12 €
Intereses pagados Serie B	23.890,68 €
Intereses devengados no pagados	0,00 €

VIDA RESIDUAL (AÑOS)

	INICIAL	18-dic-2009
SERIE A	5.70	2.07
SERIE B	9.20	2.15

F.T.A. UCI 8

INFORME TRIMESTRAL DERECHOS DE CREDITO

18 diciembre 2009

DERECHOS DE CRÉDITO. PRINCIPAL		HIPOTECARIOS
Saldo anterior	111.589.570,63 €	104.982.121,49 €
Amortizaciones	3.620.238,21 €	3.480.915,38 €
Saldo actual	107.969.332,42 €	101.501.206,11 €
Número de derechos de crédito	3.039	2.204
LTV		51,17%

DERECHOS DE CRÉDITO. INTERESES	
Intereses cobrados en el trimestre	1.094.133,42 €
Intereses devengados en el trimestre	1.083.948,44 €

DERECHOS DE CRÉDITO EN MOROSIDAD						
	HASTA 30 DÍAS	30 A 60 DÍAS	60 A 90 DÍAS	90 A 180 DÍAS	180 a 365 DÍAS	MAS DE 365 DÍAS
Principal	21.860,67 €	-2.368,77 €	4.540,57 €	5.653,10 €	8.658,66 €	5.798,65 €
Intereses	1.222,55 €	8.842,56 €	6.492,69 €	16.755,73 €	17.602,80 €	11.292,07 €
Saldo de los derechos de crédito	4.297.138,13 €	715.670,01 €	461.466,66 €	484.695,63 €	1.052.435,17 €	429.409,54 €
Número de derechos de crédito	110	31	11	14	22	10
% sobre saldo de los derechos de crédito	3,98 %	0,66 %	0,43 %	0,45 %	0,97 %	0,40%

ADJUDICADOS	
Saldo anterior	39.065,78 €
Diferencia	39.065,78 €
Saldo actual	0,00 €
Número derechos de crédito adjudicados	0

F.T.A. UCI 8

ESTADO DE ORIGEN Y APLICACIÓN DE FONDOS Y CUENTA DE TESORERÍA

18 diciembre 2009

ORIGEN	4.782.751,41 €
PRINCIPAL COBRADO	
Amortización derechos de crédito	3.620.238,23 €
INTERESES COBRADOS	
Intereses de derechos de crédito	1.094.133,42 €
Intereses de reinversión	16.379,76 €
CONTENCIOSOS / JUDICIALES	0,00 €
INGRESOS/GASTOS DE ADJUDICADOS	52.000,00 €
FONDO DE RESERVA	0,00 €
OTROS	0,00 €

APLICACIÓN	4.782.751,41 €
GASTOS ORDINARIOS	2.355,65 €
COMISION SGFT	13.308,75 €
INTERESES SERIE A	261.438,12 €
INTERESES SERIE B	23.890,68 €
AMORT SERIE A	3.396.142,68 €
AMORT SERIE B	224.141,94 €
INTS PTMO SUB. SANTANDER	22.673,99 €
INTERESES PTO. SUB. UCB	22.673,99 €
COMISION ADMINISTRACION	6.000,00 €
COMISIÓN VARIABLE	810.125,61 €

ESTADO CUENTA DE TESORERÍA	6.000.302,63 €
FONDO DE RESERVA	
Saldo anterior	6.000.302,63 €
Utilizado en el período	0,00 €
Saldo actual	6.000.302,63 €
RETENCIÓN A CUENTA DEL IRPF	0,00 €
GASTOS EMISIÓN RETENIDOS	0,00 €
OTROS	0,00 €

F.T.A. UCI 8

MEJORA CREDITICIA Y PRÉSTAMO SUBORDINADO

18 diciembre 2009

MEJORA DE CRÉDITO		
CONCEPTOS	INICIAL	18-dic-2009
EMISIÓN SUBORDINADA	3,30 %	6,19 %
FONDO DE RESERVA	11.100.000,00 € (1,85 %)	6.000.302,63 € (5,56 %)

PRÉSTAMOS SUBORDINADOS		
CONCEPTOS	INICIAL	18-dic-2009
PRESTAMO SUBORDINADO SANTANDER		
Saldo vivo	6.625.000,00 €	3.001.489,48 €
Tipo de interés	4,21%	2,38%
PRESTAMO SUBORDINADO UCB		
Saldo vivo	6.625.000,00 €	3.001.489,48 €
Tipo de interés	4,21	2,38%

F.T.A. UCI 8

DEFINICIONES

18 diciembre 2009

FECHA DE DETERMINACIÓN Será la fecha en que la Sociedad Gestora, en nombre del Fondo, realizará los cálculos necesarios para distribuir los fondos disponibles existentes a dicha fecha, de acuerdo con el orden de prelación de pagos descrito en el Folleto Informativo. Todos los datos de los Activos Titulizados (Saldo Vivo DC's, tablas de morosidad, propiedades transitorias, datos estadísticos, etc.) están referidos a dicha fecha.

ADJUDICADOS Bienes en el activo del Fondo como consecuencia de un proceso judicial o extrajudicial.

FONDO DE TITULIZACIÓN DE ACTIVOS
UCI 8

INFORME HISTORICO DE MOROSIDAD
18 DE DICIEMBRE DE 2009

DÍAS EN MORA	sep-08	dic-08	mar-09	jun-09	sep-09	dic-09
0 a 30 días	2,914%	3,351%	4,173%	3,946%	4,874%	3,980%
30 a 60 días	1,396%	1,202%	1,555%	1,637%	1,901%	0,663%
60 a 90 días	0,434%	0,911%	0,762%	0,906%	0,826%	0,427%
90 a 180 días	0,422%	0,540%	1,106%	1,059%	1,187%	0,449%
180 a 365 días	0,683%	0,476%	0,658%	0,770%	1,021%	0,975%
> 365 días		0,268%	0,285%	0,226%	0,380%	0,398%

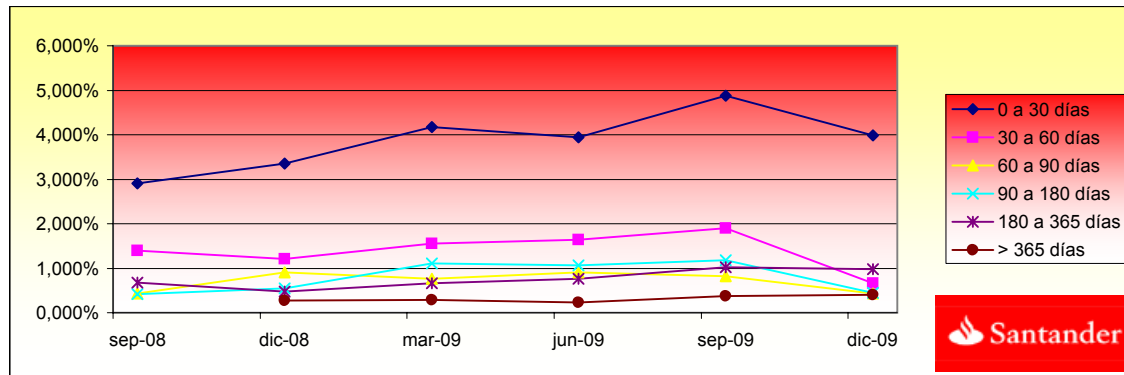

**FONDO DE TITULIZACIÓN DE ACTIVOS
UCI 8**

**TRIGGERS
18TH DECEMBER 2009**

TRIGGERS BONDS

1.b) THERE IS NO REDEMPTION OF CLASS B	
1.a) CR'S IN ARREARS OVER 90 DAYS	1.966.540,34 €
1.b) 6,75% CR'S OUTSTANDING BALANCE	7.287.929,94 €

THIS LEVEL HAS NOT BEEN REACHED, SO THE REDEMPTION OF CLASS B HAS TAKEN PLACE

TRIGGERS RESERVE FUND

1. IF 1.a) IS HIGHER OR EQUAL THAN 1.b) THERE IS NO REDEMPTION OF RESERVE FUND:	
1.a) CR'S IN ARREARS OVER 90 DAYS	1.966.540,34 €
1.b) 2,85% CR'S OUTSTANDING BALANCE	3.077.125,97 €
2. IF 2.a) IS LOWER THAN 2.b) THERE IS NO REDEMPTION OF RESERVE FUND:	
2.a) WEIGHTED AVERAGE RATE CR'S	4,84%
2.b) WEIGHTED AVERAGE RATE BONDS A AND B + 0,40%	1,41%
3. IF 3.a) IS HIGHER OR EQUAL THAN 3.b) THERE IS NO REDEMPTION OF RESERVE FUND:	
3.a) WRITTE OFF	- €
3.b) 0,025% INITIAL OUTSTANDING BALANCE CR'S * 30 PAYMENT DATES	4.500.226,97 €

FONDO DE TITULIZACIÓN DE ACTIVOS
UCI 8

18 DE DICIEMBRE DE 2009
CUADRO DE VALORES DE TASACION SOBRE SALDOS VIVOS

INTERVALO (%)	SALDOS VIVOS (MILES)	% SALDOS VIVOS	Nº. DE PRESTAMOS	% Nº DE PRESTAMOS
0,63 - 39,99	24.612,09	24,27%	759	34,40%
40,00 - 49,99	15.601,57	15,37%	303	13,79%
50,00 - 59,99	17.817,79	17,55%	330	14,97%
60,00 - 69,99	43.360,11	42,71%	810	36,75%
70,00 - 77,72	109,60	0,10%	2	0,09%
TOTAL	101.501.206,11	100%	2.204	100%

PREPAGOS FTA UCI 8

FECHA	Balance antes de prepago	Balance real	1,66% Permanencia Vector de Prepago	a final de mes	Mortalidad mensual	Tasa Cte. Prepago	Mortalidad mensual	Tasa Cte. Prepago
	600.030.263,3		100,00%	100,00%				6,89%
jul-02	598.997.437,3	590.336.116,5	98,34%	98,55%	1,45%	16,04%	1,45%	16,04%
ago-02	597.959.998,1	582.758.168,9	96,70%	97,46%	1,28%	14,32%	1,11%	12,56%
sep-02	596.917.925,0	575.197.486,2	95,09%	96,36%	1,23%	13,78%	1,13%	12,70%
oct-02	595.871.197,3	566.689.574,6	93,51%	95,10%	1,25%	13,98%	1,31%	14,59%
nov-02	594.819.794,2	560.350.472,3	91,96%	94,21%	1,19%	13,35%	0,94%	10,76%
dic-02	593.763.694,9	550.626.284,9	90,43%	92,73%	1,25%	14,00%	1,56%	17,20%
ene-03	592.702.878,3	542.196.558,6	88,92%	91,48%	1,26%	14,16%	1,35%	15,10%
feb-03	591.637.323,4	531.194.838,9	87,44%	89,78%	1,34%	14,93%	1,85%	20,10%
mar-03	590.567.009,0	521.753.707,6	85,99%	88,35%	1,37%	15,23%	1,60%	17,59%
abr-03	589.491.913,9	510.015.634,9	84,56%	86,52%	1,44%	15,95%	2,07%	22,21%
may-03	588.412.016,6	500.008.904,2	83,15%	84,98%	1,47%	16,27%	1,78%	19,41%
jun-03	587.327.295,9	488.451.623,0	81,77%	83,17%	1,52%	16,83%	2,13%	22,78%
jul-03	586.238.815,9	476.702.710,4	80,41%	81,32%	1,58%	17,38%	2,22%	23,66%
ago-03	585.145.474,1	463.533.357,0	79,07%	79,22%	1,65%	18,10%	2,58%	26,93%
sep-03	584.047.248,6	450.873.995,7	77,76%	77,20%	1,71%	18,70%	2,55%	26,64%
oct-03	582.944.117,8	439.324.835,0	76,46%	75,36%	1,75%	19,11%	2,38%	25,08%
nov-03	581.836.059,7	424.848.001,3	75,19%	73,02%	1,83%	19,91%	3,11%	31,56%
dic-03	580.723.052,2	410.904.676,0	73,94%	70,76%	1,90%	20,59%	3,10%	31,44%
ene-04	579.606.665,5	399.638.040,0	72,71%	68,95%	1,94%	20,93%	2,55%	26,69%
feb-04	578.485.292,3	390.516.469,2	71,50%	67,51%	1,95%	21,00%	2,09%	22,42%
mar-04	577.358.910,4	378.755.165,1	70,31%	65,60%	1,99%	21,41%	2,82%	29,08%
abr-04	576.227.497,2	370.068.363,0	69,14%	64,22%	1,99%	21,46%	2,10%	22,50%
may-04	575.091.030,4	360.022.327,4	67,99%	62,60%	2,02%	21,68%	2,52%	26,40%
jun-04	573.949.487,4	348.072.410,1	66,86%	60,65%	2,06%	22,13%	3,13%	31,70%
jul-04	572.806.848,5	337.247.978,8	65,75%	58,88%	2,10%	22,45%	2,92%	29,90%
ago-04	571.659.105,8	328.958.493,0	64,65%	57,54%	2,10%	22,51%	2,26%	24,01%
sep-04	570.506.236,6	322.988.731,8	63,58%	56,61%	2,09%	22,34%	1,62%	17,76%
oct-04	569.348.217,8	316.160.050,7	62,52%	55,53%	2,08%	22,28%	1,92%	20,71%
nov-04	568.185.026,6	308.983.044,7	61,48%	54,38%	2,08%	22,28%	2,07%	22,20%

dic-04	567.016.639,8	301.373.878,5	60,46%	53,15%	2,08%	22,34%	2,26%	24,01%
ene-05	565.848.494,2	292.896.578,7	59,45%	51,76%	2,10%	22,50%	2,61%	27,21%
feb-05	564.675.130,8	285.599.516,4	58,46%	50,58%	2,11%	22,56%	2,29%	24,26%
mar-05	563.496.526,5	278.896.649,9	57,49%	49,49%	2,11%	22,57%	2,14%	22,89%
abr-05	562.312.657,7	272.426.583,8	56,54%	48,45%	2,11%	22,57%	2,11%	22,62%
may-05	561.123.500,9	265.219.774,5	55,59%	47,27%	2,12%	22,66%	2,44%	25,65%
jun-05	559.929.032,6	256.988.491,8	54,67%	45,90%	2,14%	22,86%	2,90%	29,73%
jul-05	558.732.170,6	249.725.804,7	53,76%	44,70%	2,15%	22,99%	2,62%	27,26%
ago-05	557.529.962,5	243.550.019,5	52,87%	43,68%	2,16%	23,01%	2,26%	24,02%
sep-05	556.322.384,6	239.169.550,9	51,99%	42,99%	2,14%	22,88%	1,59%	17,45%
oct-05	555.109.412,9	233.417.585,8	51,12%	42,05%	2,14%	22,89%	2,19%	23,35%
nov-05	553.891.023,2	228.927.706,3	50,27%	41,33%	2,13%	22,79%	1,71%	18,67%
dic-05	552.667.191,4	222.405.592,8	49,44%	40,24%	2,14%	22,90%	2,63%	27,41%
ene-06	551.441.648,7	217.129.792,2	48,61%	39,37%	2,14%	22,90%	2,16%	23,01%
feb-06	550.210.631,9	211.145.985,9	47,80%	38,38%	2,15%	22,99%	2,54%	26,55%
mar-06	548.974.116,6	206.090.152,6	47,01%	37,54%	2,15%	22,99%	2,17%	23,19%
abr-06	547.732.078,1	201.397.930,4	46,23%	36,77%	2,15%	22,97%	2,06%	22,06%
may-06	546.484.491,9	196.469.202,0	45,46%	35,95%	2,15%	22,99%	2,22%	23,66%
jun-06	545.231.333,1	192.092.021,9	44,70%	35,23%	2,15%	22,96%	2,00%	21,56%
jul-06	543.978.106,5	187.022.149,3	43,96%	34,38%	2,16%	23,01%	2,41%	25,42%
ago-06	542.719.282,2	181.919.552,4	43,23%	33,52%	2,16%	23,07%	2,50%	26,22%
sep-06	541.454.835,1	178.770.992,7	42,51%	33,02%	2,15%	22,95%	1,50%	16,60%
oct-06	540.184.740,1	175.824.139,0	41,80%	32,55%	2,14%	22,82%	1,42%	15,74%
nov-06	538.908.972,0	172.183.018,5	41,11%	31,95%	2,13%	22,77%	1,84%	19,97%
dic-06	537.627.505,6	169.047.071,9	40,42%	31,44%	2,12%	22,67%	1,59%	17,47%
ene-07	536.344.900,4	165.941.108,6	39,75%	30,94%	2,11%	22,58%	1,60%	17,62%
feb-07	535.056.566,3	163.218.217,2	39,09%	30,50%	2,10%	22,46%	1,40%	15,61%
mar-07	533.762.477,6	160.368.435,2	38,44%	30,04%	2,09%	22,37%	1,51%	16,67%
abr-07	532.462.608,6	157.408.315,4	37,80%	29,56%	2,08%	22,29%	1,61%	17,66%
may-07	531.156.933,6	155.454.409,8	37,17%	29,27%	2,06%	22,11%	1,00%	11,35%
jun-07	529.845.426,6	152.552.517,1	36,55%	28,79%	2,05%	22,04%	1,62%	17,84%
jul-07	528.537.148,2	149.957.401,2	35,94%	28,37%	2,04%	21,95%	1,46%	16,16%
ago-07	527.223.026,2	147.121.419,0	35,35%	27,90%	2,04%	21,89%	1,65%	18,06%
sep-07	525.903.034,4	144.806.768,0	34,76%	27,53%	2,03%	21,78%	1,33%	14,80%
oct-07	524.577.146,7	143.156.541,7	34,18%	27,29%	2,01%	21,61%	0,89%	10,17%
nov-07	523.245.336,7	141.308.067,5	33,61%	27,01%	1,99%	21,47%	1,04%	11,79%
dic-07	521.907.577,9	139.871.250,2	33,05%	26,80%	1,98%	21,29%	0,76%	8,78%
ene-08	520.570.925,8	138.107.435,9	32,50%	26,53%	1,96%	21,15%	1,01%	11,44%
feb-08	519.228.303,4	136.354.598,6	31,96%	26,26%	1,95%	21,02%	1,01%	11,51%
mar-08	517.879.683,9	134.610.502,9	31,43%	25,99%	1,93%	20,89%	1,02%	11,60%
abr-08	516.525.040,5	131.928.623,8	30,91%	25,54%	1,93%	20,86%	1,74%	18,95%
may-08	515.164.346,5	129.941.379,3	30,39%	25,22%	1,92%	20,77%	1,25%	13,97%
jun-08	513.797.574,6	128.108.043,7	29,89%	24,93%	1,91%	20,67%	1,15%	12,95%
jul-08	512.441.062,9	126.336.463,3	29,39%	24,65%	1,90%	20,56%	1,12%	12,66%

ago-08	511.078.492,1	124.386.028,0	28,90%	24,34%	1,89%	20,48%	1,28%	14,34%
sep-08	509.709.835,1	123.497.219,7	28,42%	24,23%	1,87%	20,29%	0,45%	5,25%
oct-08	508.335.064,8	122.090.503,1	27,95%	24,02%	1,86%	20,17%	0,87%	9,97%
nov-08	506.954.153,9	120.959.003,46	27,48%	23,86%	1,84%	20,01%	0,66%	7,60%
dic-08	505.567.074,9	120.020.681,9	27,03%	23,74%	1,83%	19,85%	0,50%	5,88%
ene-09	504.179.585,1	119.174.979,51	26,58%	23,64%	1,81%	19,68%	0,43%	5,06%
feb-09	502.785.897,9	118.337.477,95	26,14%	23,54%	1,79%	19,51%	0,43%	5,01%
mar-09	501.385.985,5	117.117.783,69	25,70%	23,36%	1,78%	19,38%	0,75%	8,69%
abr-09	499.979.820,1	116.344.637,4	25,27%	23,27%	1,76%	19,21%	0,38%	4,47%
may-09	498.567.373,9	115.447.567,12	24,85%	23,16%	1,75%	19,06%	0,49%	5,72%
jun-09	497.148.618,8	114.397.205,0	24,44%	23,01%	1,73%	18,93%	0,63%	7,27%
jul-09	495.734.113,1	113.437.726,2	24,03%	22,88%	1,72%	18,80%	0,56%	6,47%
ago-09	494.313.289,4	112.491.499,2	23,63%	22,76%	1,71%	18,66%	0,55%	6,39%
sep-09	492.886.119,2	111.589.570,6	23,24%	22,64%	1,69%	18,53%	0,51%	6,00%
oct-09	491.452.574,4	110.241.032,7	22,85%	22,43%	1,68%	18,44%	0,92%	10,50%
nov-09	490.012.626,4	109.251.594,1	22,47%	22,30%	1,67%	18,32%	0,61%	7,04%
dic-09	488.566.246,7	107.969.332,4	22,10%	22,10%	1,66%	18,23%	0,88%	10,08%

2,07

2,15

FECHA	PRINCIPAL DISPONIBLE	BONOS A	BONOS B	PRINCIPAL A	VIDA MEDIA	PRINCIPAL B	VIDA MEDIA
		580.200.000	19.800.000		0	0	
11-jul-aa	0	580.200.000	19.800.000		0	0	0
11-ago-aa 1	0	580.200.000	19.800.000		0	0	0
11-sep-aa 1	24.802.514	580.200.000	19.800.000	24.802.514	-65.677.056.542	0	0
11-oct-aa 1	0	555.397.486	19.800.000		0	0	0
11-nov-aa 1	0	555.397.486	19.800.000		0	0	0
11-dic-aa 1	24.571.201	555.397.486	19.800.000	24.571.201	-62.828.561.750	0	0
11-ene-aa 1	0	530.826.285	19.800.000		0	0	0
11-feb-aa 1	0	530.826.285	19.800.000		0	0	0
11-mar-aa 1	28.872.577	530.826.285	19.800.000	28.872.577	-71.228.648.298	0	0
11-abr-aa 1	0	501.953.708	19.800.000		0	0	0
11-may-aa 1	0	501.953.708	19.800.000		0	0	0
11-jun-aa 1	33.302.085	501.953.708	19.800.000	33.302.085	-79.092.450.925	0	0
11-jul-aa 1	0	468.651.623	19.800.000		0	0	0
11-ago-aa 1	0	468.651.623	19.800.000		0	0	0
11-sep-aa 1	37.577.627	468.651.623	19.800.000	37.577.627	-85.789.723.126	0	0
11-oct-aa 1	0	431.073.996	19.800.000		0	0	0
11-nov-aa 1	0	431.073.996	19.800.000		0	0	0
11-dic-aa 1	39.969.320	431.073.996	19.800.000	39.969.320	-87.612.748.695	0	0
11-ene-aa 1	0	391.104.676	19.800.000		0	0	0
11-feb-aa 1	0	391.104.676	19.800.000		0	0	0
11-mar-aa 1	32.149.511	391.104.676	19.800.000	32.149.511	-67.546.122.380	0	0
11-abr-aa 1	0	358.955.165	19.800.000		0	0	0
11-may-aa 1	0	358.955.165	19.800.000		0	0	0
11-jun-aa 1	30.682.755	358.955.165	19.800.000	30.682.755	-61.641.654.815	0	0
11-jul-aa 1	0	328.272.410	19.800.000		0	0	0
11-ago-aa 1	0	328.272.410	19.800.000		0	0	0
11-sep-aa 1	25.083.678	328.272.410	19.800.000	25.083.678	-48.085.411.339	0	0
11-oct-aa 1	0	303.188.732	19.800.000		0	0	0

2,07

2,15

FECHA	PRINCIPAL DISPONIBLE	BONOS A	BONOS B	PRINCIPAL A	VIDA MEDIA	PRINCIPAL B	VIDA MEDIA
11-nov-aa 1		0	303.188.732	19.800.000	0	0	0
11-dic-aa 1	21.614.853	303.188.732	19.800.000	20.474.024	-37.385.567.726	1.140.829	-2.083.154.272
11-ene-aa 1		0	282.714.708	18.659.171	0	0	0
11-feb-aa 1		0	282.714.708	18.659.171	0	0	0
11-mar-aa 1	22.477.229	282.714.708	18.659.171	21.085.580	-36.604.567.450	1.391.648	-2.415.901.452
11-abr-aa 1		0	261.629.127	17.267.522	0	0	0
11-may-aa 1		0	261.629.127	17.267.522	0	0	0
11-jun-aa 1	21.908.158	261.629.127	17.267.522	20.551.743	-33.787.065.572	1.356.415	-2.229.946.328
11-jul-aa 1		0	241.077.384	15.911.107	0	0	0
11-ago-aa 1		0	241.077.384	15.911.107	0	0	0
11-sep-aa 1	17.818.941	241.077.384	15.911.107	16.715.704	-25.942.773.330	1.103.236	-1.712.223.040
11-oct-aa 1		0	224.361.680	14.807.871	0	0	0
11-nov-aa 1		0	224.361.680	14.807.871	0	0	0
11-dic-aa 1	16.763.958	224.361.680	14.807.871	15.726.039	-22.975.743.659	1.037.919	-1.516.399.081
11-ene-aa 1		0	208.635.641	13.769.952	0	0	0
11-feb-aa 1		0	208.635.641	13.769.952	0	0	0
11-mar-aa 1	16.315.440	208.635.641	13.769.952	15.305.291	-20.983.554.005	1.010.149	-1.384.914.564
11-abr-aa 1		0	193.330.349	12.759.803	0	0	0
11-may-aa 1		0	193.330.349	12.759.803	0	0	0
11-jun-aa 1	13.998.131	193.330.349	12.759.803	13.131.455	-16.795.130.489	866.676	-1.108.478.612
11-jul-aa 1		0	180.198.895	11.893.127	0	0	0
11-ago-aa 1		0	180.198.895	11.893.127	0	0	0
11-sep-aa 1	13.321.029	180.198.895	11.893.127	12.496.275	-14.833.078.536	824.754	-978.983.183
11-oct-aa 1		0	167.702.620	11.068.373	0	0	0
11-nov-aa 1		0	167.702.620	11.068.373	0	0	0
11-dic-aa 1	9.723.921	167.702.620	11.068.373	9.121.877	-9.997.577.036	602.044	-659.840.084
11-ene-aa 1		0	158.580.743	10.466.329	0	0	0
11-feb-aa 1		0	158.580.743	10.466.329	0	0	0
11-mar-aa 1	8.678.637	158.580.743	10.466.329	8.143.548	-8.192.409.351	537.326	-540.550.436

2,07

2,15

FECHA	PRINCIPAL DISPONIBLE	BONOS A	BONOS B	PRINCIPAL A	VIDA MEDIA	PRINCIPAL B	VIDA MEDIA
11-abr-aa 1		0	150.437.195	9.929.003	0	0	0
11-may-aa 1		0	150.437.195	9.929.003	0	0	0
11-jun-aa 1	7.815.918	150.437.195	9.929.003	7.331.867	-6.701.326.544	484.051	-442.422.545
11-jul-aa 1		0	143.105.328	9.444.952	0	0	0
11-ago-aa 1		0	143.105.328	9.444.952	0	0	0
11-sep-aa 1	7.745.749	143.105.328	9.444.952	7.266.181	-5.972.800.924	479.568	-394.204.861
11-oct-aa 1		0	135.839.147	8.965.384	0	0	0
11-nov-aa 1		0	135.839.147	8.965.384	0	0	0
11-dic-aa 1	4.933.280	135.839.147	8.965.384	4.627.842	-3.382.952.693	305.438	-223.274.878
11-ene-aa 1		0	131.211.304	8.659.946	0	0	0
11-feb-aa 1		0	131.211.304	8.659.946	0	0	0
11-mar-aa 1	5.260.747	131.211.304	8.659.946	4.935.035	-3.158.422.388	325.712	-208.455.878
11-abr-aa 1		0	126.276.269	8.334.234	0	0	0
11-may-aa 1		0	126.276.269	8.334.234	0	0	0
11-jun-aa 1	6.502.459	126.276.269	8.334.234	6.099.868	-3.342.727.593	402.591	-220.620.021
11-jul-aa 1		0	120.176.401	7.931.642	0	0	0
11-ago-aa 1		0	120.176.401	7.931.642	0	0	0
11-sep-aa 1	4.610.824	120.176.401	7.931.642	4.325.351	-1.972.360.011	285.473	-130.175.761
11-oct-aa 1		0	115.851.051	7.646.169	0	0	0
11-nov-aa 1		0	115.851.051	7.646.169	0	0	0
11-dic-aa 1	3.476.538	115.851.051	7.646.169	3.261.292	-1.190.371.740	215.245	-78.564.535
11-ene-aa 1		0	112.589.758	7.430.924	0	0	0
11-feb-aa 1		0	112.589.758	7.430.924	0	0	0
11-mar-aa 1	2.902.898	112.589.758	7.430.924	2.723.169	-748.871.495	179.729	-49.425.519
11-abr-aa 1		0	109.866.589	7.251.195	0	0	0
11-may-aa 1		0	109.866.589	7.251.195	0	0	0
11-jun-aa 1	2.720.579	109.866.589	7.251.195	2.552.138	-467.041.187	168.441	-30.824.718
11-jul-aa 1		0	107.314.451	7.082.754	0	0	0
11-ago-aa 1		0	107.314.451	7.082.754	0	0	0

2,07

2,15

FECHA	PRINCIPAL DISPONIBLE	BONOS A	BONOS B	PRINCIPAL A	VIDA MEDIA	PRINCIPAL B	VIDA MEDIA
11-sep-aa 1	2.807.634	107.314.451	7.082.754	2.633.803	-239.676.102	173.831	-15.818.623
11-oct-aa 1	0	104.680.648	6.908.923	0	0	0	0
11-nov-aa 1	0	104.680.648	6.908.923	0	0	0	0
11-dic-aa 1	3.620.238	104.680.648	6.908.923	3.396.096	0	224.142	0
11-ene-aa 1	0	101.284.552	6.684.780	0	0	0	0
11-feb-aa 1	0	101.284.552	6.684.780	0	0	0	0
11-mar-aa 1	6.207.723	101.284.552	6.684.780	5.823.380	524.104.214	384.343	34.590.878
11-abr-aa 1	0	95.461.172	6.300.437	0	0	0	0
11-may-aa 1	0	95.461.172	6.300.437	0	0	0	0
11-jun-aa 1	5.870.097	95.461.172	6.300.437	5.506.658	1.002.211.764	363.439	66.145.976
11-jul-aa 1	0	89.954.514	5.936.998	0	0	0	0
11-ago-aa 1	0	89.954.514	5.936.998	0	0	0	0
11-sep-aa 1	5.547.039	89.954.514	5.936.998	5.203.601	1.425.786.726	343.438	94.101.924
11-oct-aa 1	0	84.750.913	5.593.560	0	0	0	0
11-nov-aa 1	0	84.750.913	5.593.560	0	0	0	0
11-dic-aa 1	5.244.302	84.750.913	5.593.560	4.919.608	1.795.656.841	324.694	118.513.352
11-ene-aa 1	0	79.831.305	5.268.866	0	0	0	0
11-feb-aa 1	0	79.831.305	5.268.866	0	0	0	0
11-mar-aa 1	4.952.415	79.831.305	5.268.866	4.645.793	2.113.835.643	306.622	139.513.152
11-abr-aa 1	0	75.185.512	4.962.244	0	0	0	0
11-may-aa 1	0	75.185.512	4.962.244	0	0	0	0
11-jun-aa 1	4.681.219	75.185.512	4.962.244	4.391.387	2.402.088.757	289.832	158.537.858
11-jul-aa 1	0	70.794.125	4.672.412	0	0	0	0
11-ago-aa 1	0	70.794.125	4.672.412	0	0	0	0
11-sep-aa 1	4.414.592	70.794.125	4.672.412	4.242.180	2.710.752.851	172.412	110.171.439
11-oct-aa 1	0	66.551.946	4.500.000	0	0	0	0
11-nov-aa 1	0	66.551.946	4.500.000	0	0	0	0
11-dic-aa 1	4.172.149	66.551.946	4.500.000	4.172.149	3.045.669.077	0	0
11-ene-aa 1	0	62.379.796	4.500.000	0	0	0	0

2,07

2,15

FECHA	PRINCIPAL DISPONIBLE	BONOS A	BONOS B	PRINCIPAL A	VIDA MEDIA	PRINCIPAL B	VIDA MEDIA
11-feb-aa 1	0	62.379.796	4.500.000	0	0	0	0
11-mar-aa 1	3.936.914	62.379.796	4.500.000	3.936.914	3.232.206.056	0	0
11-abr-aa 1	0	58.442.883	4.500.000	0	0	0	0
11-may-aa 1	0	58.442.883	4.500.000	0	0	0	0
11-jun-aa 1	3.719.955	58.442.883	4.500.000	3.719.955	3.396.318.908	0	0
11-jul-aa 1	0	54.722.928	4.500.000	0	0	0	0
11-ago-aa 1	0	54.722.928	4.500.000	0	0	0	0
11-sep-aa 1	59.222.927	54.722.928	4.500.000	54.722.928	54.996.542.158	4.500.000	4.522.500.000