



**FONDO DE TITULIZACIÓN DE ACTIVOS
UCI 6**

Maria Jose Herencias Palomino
Analista
Santander de Titulización
Ciudad Grupo Santander
Ed. Encinar 28660 Boadilla del Monte
marjherencias@gruposantander.com
Tel: +34 91 289 33 00



DENOMINACION DEL FONDO:

FONDO DE TITULIZACION DE ACTIVOS : UCI 6

INFORMACION

CORRESPONDIENTE AL:

TRIMESTRE/SEMESTRE 17/11/2008-16/02/2009

AÑO:

2009

Personas que asumen la responsabilidad de esta información y cargos que ocupan:	Firma:
Ignacio Ortega Gavara-Director General	

I. DATOS GENERALES SOBRE EL FONDO

Fecha de Constitución del Fondo	19 de junio de 2.000	Agencia de pago de Bonos	Banco Santander	
Fecha de Desembolso BTA'S	22 de junio de 2.000	Negociación Mercado	AIAF	
Fecha Final Amortización BTA'S	16 de noviembre de 2.030	Agencia de Calificación	Moody's	
Sociedad Gestora	Santander de Titulización	Calificación	Inicial	Actual
Originador DC's	Unión de Créditos Inmobiliarios	Emisión principal	Aaa	Aaa
		Emisión subordinada	A2	A2

II. VALORES EMITIDOS POR EL FONDO: BONOS DE TITULIZACION DE ACTIVOS

SERIES PRELACION CODIGO ISIN	Nº BTA'S	NOMINAL EN CIRCULACION			
			INICIAL	ACTUAL	%Act/In
Serie A Preferente (ISIN=ES0338558002)	4.364	Nominal Unitario	100.000,00 €	16.420,20 €	
		Nominal Total	436.400.000,00 €	71.657.752,80 €	16,42%
Serie B Subordinada (ISIN=ES0338558010)	206	Nominal Unitario	100.000,00 €	30.611,08 €	
		Nominal Total	20.600.000,00 €	6.305.882,48 €	30,61%

AMORTIZACION E INTERESES BTA'S			
Actual		Próximo	
Fecha Amortización Periodo Actual	16 de febrero de 2.009	Fecha Próximo Cupón	18 de mayo de 2.009
Amortización devengada no pagada	0	Tipo de Interés	SERIE A- 2,2853% SERIE B- 2,7720%
Amortización Calendario	NO	Importe Bruto Próximo Cupón	Serie A- 93,56 € Serie B- 211,55 €
Amortización Serie A	410,62 €	Importe Neto Próximo cupón	Serie A- 76,72 € Serie B- 173,47 €
Amortización Serie B	765,49 €		
Intereses Brutos Serie A	193,15 €		
Intereses Brutos Serie B	398,15 €		

III. VALORES ADQUIRIDOS POR EL FONDO: DERECHOS DE CREDITO
(Participación en Derechos de Crédito)

PRESTAMOS HIPOTECARIOS	A LA EMISION	SITUACION ACTUAL
Número de préstamos	13.139	3.228
Saldo Pendiente de Amortizar DC's	457.000.004,15 €	77.963.628,11 €
Importes Unitarios Préstamos Vivos	34.781,95 €	24.152,30 €
Tipo de Interés	5,00%	6,18%

TASAS DE AMORTIZACION ANTICIPADA	SITUACION ACTUAL
Tasa mensual actual anualizada:	1,65%
Tasa últimos 12 meses anualizada:	9,15%
Tasa anualizada desde Constitución del Fondo	15,46%

MOROSIDAD ACTUAL	Hasta 1 mes	De 1 a 6 meses	Mayor de 6 mes.
Deuda Vencida(Principal+Intereses)	57.122,00 €	53.098,33 €	46.247,50 €
Deuda Pendiente de vencimiento			77.899.836,50 €
Deuda Total	57.122,00 €	53.098,33 €	77.946.084,00 €



**FONDO DE TITULIZACIÓN DE ACTIVOS
UCI 6**

**INFORME TRIMESTRAL BONOS DE TITULIZACIÓN
16 de febrero de 2009**

BONOS TITULIZACIÓN DE ACTIVOS. PRINCIPAL	
Saldo anterior	79.913.271,92 €
Amortizaciones	1.949.636,62 €
Saldo actual	77.963.635,30 €
% sobre saldo inicial	17,06%
Amortización devengada no pagada	- €

DATOS	
Fecha de determinación	9-feb-2009
Fecha de Pago de Cupón Actual	16-feb-2009
Fecha de Pago de Cupón Anterior	17-nov-2008
Número de días	91
3 Meses Euribor(%)	1,959%
Próxima Fecha de Pago	18-may-2009

BONOS TITULIZACIÓN DE ACTIVOS. INTERESES	
Intereses pagados BTA's Serie A	842.906,60 €
Intereses pagados BTA's Serie B	82.018,90 €
Intereses devengados no pagados	- €

VIDA RESIDUAL (AÑOS)		
	INICIAL	16-feb-2009
Serie A	6,2	2,11
Serie B	9,8	2,22



**FONDO DE TITULIZACIÓN DE ACTIVOS
UCI 6**

**INFORME TRIMESTRAL DERECHOS DE CREDITO
16 de febrero de 2009**

DERECHOS DE CREDITO. PRINCIPAL	
Saldo anterior	79.913.268,46 €
Amortizaciones	1.949.640,35 €
Saldo actual	77.963.628,11 €
Número de préstamos	3.228
LTV	44,93%

DERECHOS DE CREDITO. INTERESES	
Intereses cobrados en trimestre	1.222.259,84 €
Intereses devengados trimestre	1.196.840,12 €

DERECHOS DE CREDITO EN MOROSIDAD						
DC'S MOROSIDAD	HASTA 30 DÍAS	DE 30 A 60 DÍAS	DE 60 A 90 DÍAS	DE 90 A 180 DÍAS	DE 180 A 365 DÍAS	MÁS DE 365 DÍAS
Principal	23.165,19 €	9.441,76 €	5.321,99 €	7.365,27 €	7.001,21 €	11.496,19 €
Intereses	33.956,81 €	12.919,66 €	7.451,68 €	10.597,97 €	10.522,11 €	17.227,99 €
Saldo de los Préstamos	4.470.361,60 €	1.220.774,54 €	798.935,41 €	446.625,94 €	372.987,26 €	542.104,27 €
Número de Préstamos	167	48	26	18	20	26
% sobre saldo DC's	5,73%	1,57%	1,02%	0,57%	0,48%	0,70%

PROPIEDADES TRANSITORIAS	
Saldo anterior	143.164,59 €
Entradas del Periodo	- €
Ventas del Periodo	79.928,50 €
Saldo actual	63.236,09 €

**FONDO DE TITULIZACIÓN HIPOTECARIA
UCI 6**

**INFORME HISTORICO DE MOROSIDAD
16 de febrero de 2009**

DÍAS EN MORA	nov-07	feb-08	may-08	ago-08	nov-08	feb-09
0 a 30 días	4,180%	5,240%	4,771%	4,077%	5,036%	5,734%
30 a 60 días	1,670%	1,870%	1,548%	1,423%	2,165%	1,566%
60 a 90 días	0,770%	0,790%	0,706%	0,676%	0,942%	1,025%
90 a 180 días	0,470%	0,650%	0,963%	1,117%	0,526%	0,573%
180 a 365 días	0,590%	0,600%	0,590%	0,805%	0,373%	0,478%
> 365 días					0,593%	0,695%

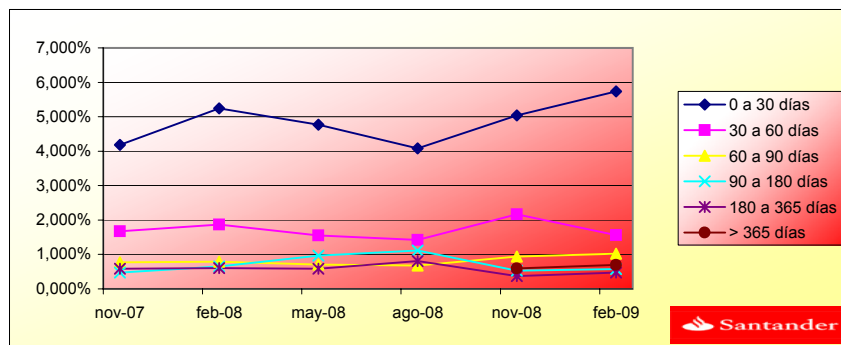



**FONDO DE TITULIZACIÓN DE ACTIVOS
UCI 6**

**ESTADO DE ORIGEN Y APLICACIÓN DE FONDOS Y CTA DE TESORERÍA
16 de febrero de 2009**

ORIGEN	3.330.860,72 €
a) PRINCIPAL COBRADO	
Amortización DC's	1.949.640,35 €
b) INTERESES COBRADOS	
Intereses de DC's	1.222.259,84 €
Vtas. Propiedades Transitorias	90.000,00 €
Intereses de Reinversión	68.960,53 €

ESTADO DE LA CUENTA DE TESORERÍA	4.570.000,04 €
a) FONDO DE RESERVA	
1. Saldo anterior	4.570.000,04 €
2. Utilizado en el período	(0,00) €
3. Saldo actual	4.570.000,04 €

APLICACIÓN	3.373.860,72 €
1. Gastos corrientes	12.418,40 €
2. Intereses de BTA's Serie A	842.906,60 €
3. Intereses de BTA's Serie B	82.018,90 €
4. Amortización BTA's Serie A	1.791.945,68 €
4.1 Amortización BTA's Serie B	157.690,94 €
5. Int. Préstamo Subordinado	59.837,56 €
6. Amortización Préstamo Subordinado	- €
7. Comisión Fija a favor de UCI	6.000,00 €
8. Comisión Variable a favor de UCI	421.042,64 €
9. Disposición Fondo Reserva	(0,00) €



**FONDO DE TITULIZACION DE ACTIVOS
UCI 6**

**MEJORA CREDITICIA Y PRÉSTAMO SUBORDINADO
16 de febrero de 2009**

MEJORA DE CREDITO		
CONCEPTOS	INICIAL	16-feb-2009
Emisión Subordinada	4,51%	8,09%
Fondo de Reserva	9.597.000,00 € (2,10%)	4.570.000,04 € 5,86%

PRESTAMOS SUBORDINADOS		
CONCEPTOS	INICIAL	16-feb-2009
Saldo Vivo Préstamo Subordinado A	10.820.020,92 €	4.571.577,30 €
Tipo de interés	4,00%	5,18%
Saldo Vivo Préstamo Subordinado B	811.366,34 €	0,00 €
Tipo de interés	4,00%	0,00%



FONDO DE TITULIZACIÓN DE ACTIVOS
UCI 6

INFORMACIÓN RELATIVA A LOS TRIGGERS
16 de febrero de 2009

TRIGGERS BONOS

1. SI 1.a) ES MAYOR QUE 1.b) NO SE AMORTIZA LA SERIE B:		
1.a) MOROSIDAD SUPERIOR A 90 DÍAS		1.361.717,47 €
1.b) 7% SALDO VIVO DERECHOS DE CREDITO		5.457.453,97 €

NO SE HA ALCANZADO LOS NIVELES DEL TRIGGER, POR TANTO LA SERIE B CONTINUA AMORTIZANDOSE.

TRIGGERS FONDO DE RESERVA

1. SI 1.a) ES MAYOR QUE 1.b) NO SE AMORTIZA EL FONDO DE RESERVA:		
1.a) MOROSIDAD DE LAS DC'S SUPERIOR A 90 DÍAS		1.361.717,47 €
1.b) 3% SALDO VIVO DERECHOS DE CREDITO		2.338.908,84 €
2. SI 2.a) ES MENOR QUE 2.b) NO SE AMORTIZA EL FONDO DE RESERVA:		
2.a) TIPO DE INTERÉS MEDIO PONDERADO DE LOS DERECHOS DE CREDITO		6,25%
2.b) TIPO DE INTERÉS MEDIO PONDERADO BONOS A Y B + 0,40%		5,042%
3. SI 3.a) ES MAYOR QUE 3.b) NO SE AMORTIZA EL FONDO DE RESERVA:		
3.a) SALDO DE FALLIDOS		- €
3.b) 0,025% SALDO INICIAL DC'S * 34 FECHAS DE PAGO		3.884.500,04 €

EL FONDO DE RESERVA SE ENCUENTRA EN SU NIVEL MINIMO PERMITIDO.



FONDO DE TITULIZACIÓN HIPOTECARIA
UCI 6

16 de febrero de 2009

CUADRO DE VALORES DE TASACION SOBRE SALDOS VIVOS

INTERVALO (%)	SALDOS VIVOS (MILES)	% SALDOS VIVOS	Nº. DE PRESTAMOS	% Nº DE PRESTAMOS
0,00-9,99	631,37	0,91%	109	5,48%
10,00 - 19,99	3.600,92	5,18%	200	10,06%
20,00 - 29,99	7.440,12	10,71%	279	14,03%
30,00 - 39,99	12.954,28	18,65%	360	18,11%
40,00 - 49,99	17.419,23	25,08%	427	21,48%
50,00 - 59,99	15.367,59	22,12%	352	17,71%
60,00 - 69,99	12.011,66	17,29%	260	13,08%
70,00 - 76,95	42,09	0,06%	1	0,05%

UCI 6

Date	Real outstanding	1,39% Prepayment vector	Remaining at the end of the month	Average Single monthly mortality	CPR	Monthly Single monthly mortality	CPR
							9,15%
jul-00	457.000.004,2	100,00%	100,00%				
ago-00	456.040.916,0	98,61%	99,36%	0,64%	7,40%	0,64%	7,40%
sep-00	455.077.826,1	97,24%	98,63%	0,69%	7,96%	0,74%	8,52%
oct-00	454.110.683,2	95,89%	98,18%	0,61%	7,08%	0,45%	5,28%
nov-00	453.139.470,2	94,55%	97,78%	0,56%	6,51%	0,41%	4,79%
dic-00	452.164.170,0	93,24%	97,13%	0,58%	6,76%	0,67%	7,75%
ene-01	451.184.765,4	91,94%	96,68%	0,56%	6,54%	0,46%	5,41%
feb-01	450.201.239,2	90,67%	95,93%	0,59%	6,87%	0,77%	8,85%
mar-01	449.213.573,9	89,41%	95,35%	0,59%	6,90%	0,61%	7,09%
abr-01	448.221.752,3	88,16%	94,57%	0,62%	7,17%	0,81%	9,35%
may-01	447.225.756,7	86,94%	93,48%	0,67%	7,77%	1,15%	12,98%
jun-01	446.225.569,6	85,73%	92,88%	0,67%	7,74%	0,64%	7,43%
jul-01	445.221.173,5	84,54%	92,14%	0,68%	7,86%	0,80%	9,14%
ago-01	444.212.550,4	83,36%	91,31%	0,70%	8,05%	0,90%	10,31%
sep-01	443.199.682,8	82,20%	90,31%	0,73%	8,37%	1,10%	12,43%
oct-01	442.182.552,7	81,06%	89,52%	0,74%	8,47%	0,87%	9,92%
nov-01	441.161.142,1	79,94%	88,68%	0,75%	8,61%	0,94%	10,69%
dic-01	440.135.433,2	78,82%	87,66%	0,77%	8,88%	1,15%	12,97%
ene-02	439.105.407,7	77,73%	86,71%	0,79%	9,07%	1,09%	12,30%
feb-02	438.071.047,5	76,65%	85,66%	0,81%	9,31%	1,21%	13,55%
mar-02	437.032.334,3	75,58%	84,67%	0,83%	9,50%	1,16%	13,05%
abr-02	435.989.249,9	74,53%	83,61%	0,85%	9,72%	1,25%	13,99%
may-02	434.941.775,9	73,50%	82,61%	0,86%	9,90%	1,20%	13,53%
jun-02	433.889.893,8	72,47%	81,57%	0,88%	10,08%	1,25%	14,03%
jul-02	432.833.585,0	71,47%	80,35%	0,91%	10,36%	1,50%	16,56%
ago-02	431.774.155,1	70,47%	79,28%	0,92%	10,55%	1,34%	14,90%
sep-02	430.710.266,9	69,49%	78,21%	0,94%	10,72%	1,34%	14,98%
oct-02	429.641.901,5	68,53%	77,42%	0,94%	10,75%	1,01%	11,50%
nov-02	428.569.040,0	67,58%	76,56%	0,95%	10,82%	1,11%	12,57%
dic-02	427.491.663,6	66,64%	75,83%	0,95%	10,82%	0,95%	10,85%
ene-03	426.409.753,2	65,71%	74,61%	0,97%	11,06%	1,61%	17,69%
feb-03	425.324.271,8	64,80%	73,79%	0,98%	11,10%	1,10%	12,45%
mar-03	424.234.222,3	63,90%	72,70%	0,99%	11,27%	1,47%	16,28%
abr-03	423.139.585,5	63,01%	71,38%	1,02%	11,54%	1,82%	19,74%
may-03	422.040.342,2	62,13%	70,23%	1,03%	11,73%	1,62%	17,82%
jun-03	420.936.472,8	61,27%	69,04%	1,05%	11,93%	1,69%	18,47%
jul-03	419.827.958,0	60,42%	67,80%	1,07%	12,15%	1,80%	19,54%
ago-03	418.717.512,0	59,58%	66,12%	1,11%	12,56%	2,48%	26,06%
sep-03	417.602.392,7	58,75%	64,17%	1,16%	13,07%	2,94%	30,11%
oct-03	416.482.580,7	57,93%	62,89%	1,18%	13,30%	2,00%	21,55%
nov-03	415.358.056,2	57,13%	61,16%	1,22%	13,71%	2,74%	28,39%
dic-03	414.228.799,2	56,33%	59,50%	1,26%	14,10%	2,71%	28,08%
ene-04	413.094.790,0	55,55%	58,00%	1,29%	14,41%	2,53%	26,45%
feb-04	411.956.645,0	54,78%	56,45%	1,32%	14,75%	2,68%	27,80%
mar-04	410.813.710,2	54,02%	55,46%	1,33%	14,85%	1,74%	19,00%
abr-04	409.665.965,6	53,27%	54,31%	1,35%	15,03%	2,09%	22,37%
may-04	408.513.391,0	52,53%	53,31%	1,36%	15,13%	1,83%	19,86%
jun-04	407.355.965,9	51,80%	51,87%	1,39%	15,43%	2,70%	28,01%
jul-04	406.193.669,9	51,08%	50,86%	1,40%	15,55%	1,94%	20,97%
ago-04	405.030.380,6	50,37%	49,72%	1,42%	15,73%	2,25%	23,88%
sep-04	403.862.195,8	49,67%	48,64%	1,43%	15,88%	2,18%	23,22%
oct-04	402.689.094,9	48,97%	47,99%	1,43%	15,86%	1,33%	14,80%
nov-04	401.511.057,2	48,29%	47,25%	1,43%	15,89%	1,54%	17,04%
dic-04	400.328.061,9	47,62%	46,55%	1,43%	15,90%	1,48%	16,35%
ene-05	399.140.088,2	46,96%	45,72%	1,44%	15,96%	1,78%	19,42%
feb-05	397.949.157,2	46,31%	44,83%	1,45%	16,06%	1,96%	21,15%
	396.753.214,3	45,66%	44,07%	1,45%	16,10%	1,70%	18,57%

UCI 6

					Average		Monthly	
mar-05	395.552.238,6	171.903.827,8	45,03%	43,46%	1,45%	16,09%	1,38%	15,35%
abr-05	394.346.208,7	168.239.247,0	44,40%	42,66%	1,46%	16,16%	1,83%	19,90%
may-05	393.135.103,5	164.202.790,5	43,79%	41,77%	1,47%	16,27%	2,10%	22,47%
jun-05	391.918.901,5	160.739.959,7	43,18%	41,01%	1,47%	16,33%	1,81%	19,63%
jul-05	390.701.860,8	156.628.073,3	42,58%	40,09%	1,49%	16,46%	2,25%	23,94%
ago-05	389.479.698,4	152.963.373,2	41,99%	39,27%	1,50%	16,55%	2,03%	21,85%
sep-05	388.252.392,8	150.814.394,0	41,40%	38,84%	1,49%	16,48%	1,09%	12,36%
oct-05	387.019.922,2	147.200.821,1	40,83%	38,03%	1,50%	16,58%	2,09%	22,34%
nov-05	385.782.265,0	144.039.594,3	40,26%	37,34%	1,50%	16,63%	1,83%	19,91%
dic-05	384.539.399,3	141.159.654,6	39,70%	36,71%	1,51%	16,66%	1,68%	18,42%
ene-06	383.297.061,2	138.445.593,2	39,15%	36,12%	1,51%	16,67%	1,60%	17,65%
feb-06	382.049.494,9	135.044.659,8	38,60%	35,35%	1,52%	16,77%	2,14%	22,84%
mar-06	380.796.678,4	132.300.064,1	38,07%	34,74%	1,52%	16,79%	1,71%	18,70%
abr-06	379.538.589,7	129.075.221,0	37,54%	34,01%	1,53%	16,88%	2,11%	22,62%
may-06	378.275.206,6	126.639.279,5	37,02%	33,48%	1,53%	16,89%	1,56%	17,19%
jun-06	377.006.506,7	124.003.623,7	36,50%	32,89%	1,53%	16,92%	1,75%	19,11%
jul-06	375.739.564,1	120.891.562,8	35,99%	32,17%	1,54%	17,01%	2,18%	23,25%
ago-06	374.467.289,9	118.426.272,7	35,49%	31,63%	1,54%	17,03%	1,71%	18,66%
sep-06	373.189.661,5	116.764.763,8	35,00%	31,29%	1,54%	16,97%	1,07%	12,06%
oct-06	371.906.656,4	114.821.542,6	34,51%	30,87%	1,53%	16,94%	1,32%	14,79%
nov-06	370.618.252,0	112.351.017,3	34,03%	30,31%	1,54%	16,97%	1,81%	19,70%
dic-06	369.324.425,6	109.914.875,8	33,56%	29,76%	1,54%	17,01%	1,83%	19,84%
ene-07	368.030.272,9	107.970.795,4	33,10%	29,34%	1,54%	17,00%	1,42%	15,80%
feb-07	366.730.674,0	106.255.615,9	32,64%	28,97%	1,54%	16,96%	1,24%	13,90%
mar-07	365.425.606,0	105.031.432,5	32,18%	28,74%	1,53%	16,87%	0,80%	9,18%
abr-07	364.115.045,8	103.282.607,4	31,73%	28,37%	1,52%	16,84%	1,31%	14,65%
may-07	362.798.970,3	101.544.012,5	31,29%	27,99%	1,52%	16,81%	1,33%	14,81%
jun-07	361.477.356,4	100.393.799,9	30,86%	27,77%	1,51%	16,72%	0,77%	8,87%
jul-07	360.160.610,4	98.783.980,9	30,43%	27,43%	1,51%	16,69%	1,24%	13,95%
ago-07	358.838.323,2	97.421.136,6	30,01%	27,15%	1,50%	16,63%	1,02%	11,54%
sep-07	357.510.471,3	96.000.767,8	29,59%	26,85%	1,50%	16,59%	1,09%	12,34%
oct-07	356.177.031,4	94.815.177,8	29,18%	26,62%	1,49%	16,51%	0,87%	9,90%
nov-07	354.837.980,0	93.668.706,7	28,77%	26,40%	1,49%	16,44%	0,84%	9,59%
dic-07	353.493.293,3	92.475.277,8	28,37%	26,16%	1,48%	16,37%	0,90%	10,27%
ene-08	352.150.345,0	91.072.415,0	27,98%	25,86%	1,48%	16,33%	1,14%	12,87%
feb-08	350.801.745,0	90.178.994,2	27,59%	25,71%	1,47%	16,24%	0,60%	6,97%
mar-08	349.447.469,8	88.957.504,4	27,21%	25,46%	1,46%	16,18%	0,97%	11,06%
abr-08	348.087.495,2	87.358.089,4	26,83%	25,10%	1,46%	16,18%	1,41%	15,71%
may-08	346.721.797,5	85.556.925,8	26,45%	24,68%	1,46%	16,20%	1,68%	18,36%
jun-08	345.350.352,4	84.237.854,7	26,09%	24,39%	1,46%	16,17%	1,15%	12,97%
jul-08	343.982.411,4	83.150.819,9	25,72%	24,17%	1,45%	16,11%	0,90%	10,26%
ago-08	342.608.713,7	82.088.148,7	25,37%	23,96%	1,45%	16,05%	0,88%	10,09%
sep-08	341.229.234,9	81.307.334,0	25,01%	23,83%	1,44%	15,96%	0,55%	6,41%
oct-08	339.843.950,8	80.607.800,6	24,67%	23,72%	1,43%	15,86%	0,46%	5,34%
nov-08	338.452.837,1	79.913.268,5	24,32%	23,61%	1,42%	15,76%	0,45%	5,32%
dic-08	337.055.869,0	79.110.607,2	23,99%	23,47%	1,41%	15,68%	0,59%	6,90%
ene-09	335.667.288,9	78.397.347,6	23,65%	23,36%	1,40%	15,59%	0,49%	5,74%
feb-09	334.272.865,3	77.963.628,1	23,32%	23,32%	1,39%	15,46%	0,14%	1,65%

DEAL 457.000.000
 MEZZ. DECLINN 8,80%
 MEZZ. STOPS DECLINN 1,00%
 VIDA RESIDUAL DESDE 08/02/2009

2,11

2,22

FECHA	PRINCIPAL AVAILABLE	SENIOR NOTES	MEZZANIE NOTES	SERIE A		SERIE B	
				PRINCIPAL	VIDA MEDIA	PRINCIPAL	VIDA MEDIA
			457.000.000,00				
		436.400.000,00	20.600.000,00				
08/07/2000	0	436.400.000,00	20.600.000,00	0	0	0	0
08/08/2000	1	0	436.400.000,00	20.600.000,00	0	0	0
08/09/2000	1	0	436.400.000,00	20.600.000,00	0	0	0
08/10/2000	1	0	436.400.000,00	20.600.000,00	0	0	0
08/11/2000	1	35.399.154	436.400.000,00	20.600.000,00	35.399.154	-106.693.050.220	0
08/12/2000	1	0	401.000.845,98	20.600.000,00	0	0	0
08/01/2001	1	0	401.000.845,98	20.600.000,00	0	0	0
08/02/2001	1	19.975.236	401.000.845,98	20.600.000,00	19.975.236	-58.367.638.605	0
09/03/2001	1	0	381.025.610,32	20.600.000,00	0	0	0
09/04/2001	1	0	381.025.610,32	20.600.000,00	0	0	0
09/05/2001	1	19.077.396	381.025.610,32	20.600.000,00	19.077.396	-54.027.184.326	0
09/06/2001	1	0	361.948.214,72	20.600.000,00	0	0	0
09/07/2001	1	0	361.948.214,72	20.600.000,00	0	0	0
09/08/2001	1	18.218.690	361.948.214,72	20.600.000,00	18.218.690	-49.919.210.914	0
09/09/2001	1	0	343.729.524,61	20.600.000,00	0	0	0
09/10/2001	1	0	343.729.524,61	20.600.000,00	0	0	0
09/11/2001	1	17.397.446	343.729.524,61	20.600.000,00	17.397.446	-46.068.436.490	0
09/12/2001	1	0	326.332.078,80	20.600.000,00	0	0	0
09/01/2002	1	0	326.332.078,80	20.600.000,00	0	0	0
09/02/2002	1	16.612.060	326.332.078,80	20.600.000,00	16.612.060	-42.460.425.160	0
09/03/2002	1	0	309.720.018,88	20.600.000,00	0	0	0
09/04/2002	1	0	309.720.018,88	20.600.000,00	0	0	0
09/05/2002	1	15.860.997	309.720.018,88	20.600.000,00	15.860.997	-39.129.080.672	0
09/06/2002	1	0	293.859.021,45	20.600.000,00	0	0	0
09/07/2002	1	0	293.859.021,45	20.600.000,00	0	0	0
09/08/2002	1	15.140.944	293.859.021,45	20.600.000,00	15.140.944	-35.959.741.238	0
09/09/2002	1	0	278.718.077,77	20.600.000,00	0	0	0
09/10/2002	1	0	278.718.077,77	20.600.000,00	0	0	0
09/11/2002	1	14.453.419	278.718.077,77	20.600.000,00	14.453.419	-32.997.155.651	0
09/12/2002	1	0	264.264.658,73	20.600.000,00	0	0	0
09/01/2003	1	0	264.264.658,73	20.600.000,00	0	0	0
09/02/2003	1	13.795.679	264.264.658,73	20.600.000,00	13.795.679	-30.226.332.695	0
09/03/2003	1	0	250.468.979,73	20.600.000,00	0	0	0
09/04/2003	1	0	250.468.979,73	20.600.000,00	0	0	0
09/05/2003	1	13.167.474	250.468.979,73	20.600.000,00	13.167.474	-27.678.029.318	0
09/06/2003	1	0	237.301.506,22	20.600.000,00	0	0	0
09/07/2003	1	0	237.301.506,22	20.600.000,00	0	0	0
09/08/2003	1	12.564.253	237.301.506,22	20.600.000,00	11.807.707	-23.733.491.862	756.546
09/09/2003	1	0	225.493.798,83	19.843.454,30	0	0	0
09/10/2003	1	0	225.493.798,83	19.843.454,30	0	0	0
09/11/2003	1	11.989.293	225.493.798,83	19.843.454,30	11.019.571	-21.135.536.341	969.722
09/12/2003	1	0	214.474.228,26	18.873.732,09	0	0	0
09/01/2004	1	0	214.474.228,26	18.873.732,09	0	0	0
09/02/2004	1	11.440.528	214.474.228,26	18.873.732,09	10.515.192	-19.200.739.861	925.337
08/03/2004	1	0	203.959.036,66	17.948.395,23	0	0	0
08/04/2004	1	0	203.959.036,66	17.948.395,23	0	0	0
08/05/2004	1	10.916.302	203.959.036,66	17.948.395,23	10.033.365	-17.427.955.858	882.936
08/06/2004	1	0	193.925.671,17	17.065.459,06	0	0	0
08/07/2004	1	0	193.925.671,17	17.065.459,06	0	0	0

DEAL 457.000.000
 MEZZ. DECLINN 8,80%
 MEZZ. STOPS DECLINN 1,00%
 VIDA RESIDUAL DESDE 08/02/2009

2,11

2,22

		PRINCIPAL	SENIOR	MEZZANIE	SERIE A		SERIE B	
					PRINCIPAL	VIDA	PRINCIPAL	VIDA
08/08/2004	1	10.411.642	193.925.671,17	17.065.459,06	9.569.524	-15.741.866.876	842.118	-1.385.284.285
08/09/2004	1	0	184.356.147,24	16.223.340,96	0	0	0	0
08/10/2004	1	0	184.356.147,24	16.223.340,96	0	0	0	0
08/11/2004	1	9.931.358	184.356.147,24	16.223.340,96	9.128.087	-14.175.918.526	803.272	-1.247.480.830
08/12/2004	1	0	175.228.060,61	15.420.069,33	0	0	0	0
08/01/2005	1	0	175.228.060,61	15.420.069,33	0	0	0	0
08/02/2005	1	9.472.338	175.228.060,61	15.420.069,33	8.706.193	-12.719.747.857	766.145	-1.119.337.811
09/03/2005	1	0	166.521.867,69	14.653.924,36	0	0	0	0
09/04/2005	1	0	166.521.867,69	14.653.924,36	0	0	0	0
09/05/2005	1	9.034.627	166.521.867,69	14.653.924,36	8.303.885	-11.384.626.513	730.742	-1.001.847.133
09/06/2005	1	0	158.217.982,56	13.923.182,47	0	0	0	0
09/07/2005	1	0	158.217.982,56	13.923.182,47	0	0	0	0
09/08/2005	1	8.613.612	158.217.982,56	13.923.182,47	7.916.923	-10.125.744.444	696.689	-891.065.511
09/09/2005	1	0	150.301.059,62	13.226.493,25	0	0	0	0
09/10/2005	1	0	150.301.059,62	13.226.493,25	0	0	0	0
09/11/2005	1	8.213.208	150.301.059,62	13.226.493,25	7.548.904	-8.960.549.125	664.304	-788.528.323
09/12/2005	1	0	142.752.155,55	12.562.189,69	0	0	0	0
09/01/2006	1	0	142.752.155,55	12.562.189,69	0	0	0	0
09/02/2006	1	7.827.889	142.752.155,55	12.562.189,69	7.194.751	-7.878.252.350	633.138	-693.286.207
09/03/2006	1	0	135.557.404,55	11.929.051,60	0	0	0	0
09/04/2006	1	0	135.557.404,55	11.929.051,60	0	0	0	0
09/05/2006	1	7.462.099	135.557.404,55	11.929.051,60	6.858.547	-6.899.698.450	603.552	-607.173.464
09/06/2006	1	0	128.698.857,38	11.325.499,45	0	0	0	0
09/07/2006	1	0	128.698.857,38	11.325.499,45	0	0	0	0
09/08/2006	1	7.109.724	128.698.857,38	11.325.499,45	6.534.673	-5.972.690.943	575.051	-525.596.803
09/09/2006	1	0	122.164.184,58	10.750.448,24	0	0	0	0
09/10/2006	1	0	122.164.184,58	10.750.448,24	0	0	0	0
09/11/2006	1	6.775.770	122.164.184,58	10.750.448,24	6.227.730	-5.119.194.080	548.040	-450.489.079
09/12/2006	1	0	115.936.454,55	10.202.408,00	0	0	0	0
09/01/2007	1	0	115.936.454,55	10.202.408,00	0	0	0	0
09/02/2007	1	6.455.842	115.936.454,55	10.202.408,00	5.933.678	-4.331.584.957	522.164	-381.179.476
09/03/2007	1	0	110.002.776,53	9.680.244,33	0	0	0	0
09/04/2007	1	0	110.002.776,53	9.680.244,33	0	0	0	0
09/05/2007	1	6.151.998	110.002.776,53	9.680.244,33	5.654.410	-3.624.476.812	497.588	-318.953.959
09/06/2007	1	0	104.348.366,53	9.182.656,25	0	0	0	0
09/07/2007	1	0	104.348.366,53	9.182.656,25	0	0	0	0
09/08/2007	1	5.857.103	104.348.366,53	9.182.656,25	5.383.367	-2.955.468.539	473.736	-260.081.231
09/09/2007	1	0	98.964.999,43	8.708.919,95	0	0	0	0
09/10/2007	1	0	98.964.999,43	8.708.919,95	0	0	0	0
09/11/2007	1	5.578.796	98.964.999,43	8.708.919,95	5.127.569	-2.343.299.250	451.226	-206.210.334
09/12/2007	1	0	93.837.429,95	8.257.693,84	0	0	0	0
09/01/2008	1	0	93.837.429,95	8.257.693,84	0	0	0	0
09/02/2008	1	5.311.953	93.837.429,95	8.257.693,84	4.882.310	-1.782.043.114	429.643	-156.819.794
08/03/2008	1	0	88.955.120,05	7.828.050,56	0	0	0	0
08/04/2008	1	0	88.955.120,05	7.828.050,56	0	0	0	0
08/05/2008	1	5.059.285	88.955.120,05	7.828.050,56	4.650.078	-1.283.421.545	409.207	-112.941.096
08/06/2008	1	0	84.305.041,99	7.418.843,70	0	0	0	0
08/07/2008	1	0	84.305.041,99	7.418.843,70	0	0	0	0
08/08/2008	1	4.815.256	84.305.041,99	7.418.843,70	4.425.787	-814.344.787	389.469	-71.662.341
08/09/2008	1	0	79.879.255,10	7.029.374,45	0	0	0	0
08/10/2008	1	0	79.879.255,10	7.029.374,45	0	0	0	0
08/11/2008	1	4.584.745	79.879.255,10	7.029.374,45	4.213.920	-387.680.648	370.825	-34.115.897
08/12/2008	1	0	75.665.335,01	6.658.549,48	0	0	0	0

DEAL 457.000.000
 MEZZ. DECLINN 8,80%
 MEZZ. STOPS DECLINN 1,00%
 VIDA RESIDUAL DESDE 08/02/2009

2,11

2,22

	PRINCIPAL	SENIOR	MEZZANIE	SERIE A		SERIE B		
				PRINCIPAL	VIDA	PRINCIPAL	VIDA	
08/01/2009	1	0	75.665.335,01	6.658.549,48	0	0	0	0
08/02/2009	1	4.360.261	75.665.335,01	6.658.549,48	4.007.592	0	352.668	0
09/03/2009	1	0	71.657.742,61	6.305.881,35	0	0	0	0
09/04/2009	1	0	71.657.742,61	6.305.881,35	0	0	0	0
09/05/2009	1	4.149.500	71.657.742,61	6.305.881,35	3.813.879	343.249.087	335.621	30.205.920
09/06/2009	1	0	67.843.863,86	5.970.260,02	0	0	0	0
09/07/2009	1	0	67.843.863,86	5.970.260,02	0	0	0	0
09/08/2009	1	3.942.557	67.843.863,86	5.970.260,02	3.623.674	659.508.581	318.883	58.036.755
09/09/2009	1	0	64.220.190,34	5.651.376,75	0	0	0	0
09/10/2009	1	0	64.220.190,34	5.651.376,75	0	0	0	0
09/11/2009	1	3.749.822	64.220.190,34	5.651.376,75	3.446.527	944.348.509	303.294	83.102.669
09/12/2009	1	0	60.773.662,93	5.348.082,34	0	0	0	0
09/01/2010	1	0	60.773.662,93	5.348.082,34	0	0	0	0
09/02/2010	1	3.565.698	60.773.662,93	5.348.082,34	3.277.296	1.199.490.196	288.402	105.555.137
09/03/2010	1	0	57.496.367,32	5.059.680,32	0	0	0	0
09/04/2010	1	0	57.496.367,32	5.059.680,32	0	0	0	0
09/05/2010	1	3.392.358	57.496.367,32	5.059.680,32	3.117.976	1.418.679.103	274.382	124.843.761
09/06/2010	1	0	54.378.391,26	4.785.298,43	0	0	0	0
09/07/2010	1	0	54.378.391,26	4.785.298,43	0	0	0	0
09/08/2010	1	3.224.852	54.378.391,26	4.785.298,43	3.009.554	1.646.225.881	215.298	117.768.242
09/09/2010	1	0	51.368.837,55	4.570.000,00	0	0	0	0
09/10/2010	1	0	51.368.837,55	4.570.000,00	0	0	0	0
09/11/2010	1	3.067.248	51.368.837,55	4.570.000,00	3.067.248	1.959.971.394	0	0
09/12/2010	1	0	48.301.589,67	4.570.000,00	0	0	0	0
09/01/2011	1	0	48.301.589,67	4.570.000,00	0	0	0	0
09/02/2011	1	2.911.395	48.301.589,67	4.570.000,00	2.911.395	2.128.229.567	0	0
09/03/2011	1	0	45.390.194,92	4.570.000,00	0	0	0	0
09/04/2011	1	0	45.390.194,92	4.570.000,00	0	0	0	0
09/05/2011	1	2.766.697	45.390.194,92	4.570.000,00	2.766.697	2.268.691.155	0	0
09/06/2011	1	0	42.623.498,39	4.570.000,00	0	0	0	0
09/07/2011	1	0	42.623.498,39	4.570.000,00	0	0	0	0
09/08/2011	1	2.625.987	42.623.498,39	4.570.000,00	2.625.987	2.394.899.901	0	0
09/09/2011	1	0	39.997.511,65	4.570.000,00	0	0	0	0
09/10/2011	1	0	39.997.511,65	4.570.000,00	0	0	0	0
09/11/2011	1	44.567.516	39.997.511,65	4.570.000,00	39.997.512	40.157.501.701	4.570.000	4.588.280.000