



FONDO DE TITULIZACIÓN DE ACTIVOS SANTANDER HIPOTECARIO 1

Maria Jose Herencias Palomino
Analista
Santander de Titulización
Ciudad Grupo Santander
Ed. Encinar 28660 Boadilla del Monte
marjherencias@gruposantander.com
Tel: +34 91 289 33 00

Personas que asumen la responsabilidad de esta información y cargos que ocupan:	Firma:
Ignacio Ortega Gavara-Director General	

I. DATOS GENERALES SOBRE EL FONDO

Fecha de Constitución del Fondo	11 de junio de 2004.	Agencia de pago de Bonos	Banco Santander	
Fecha de Desembolso BTA'S	16 de junio de 2004.	Negociación Mercado	AIAF	
Fecha Final Amortización BTA'S	15 de julio de 2042.	Agencia de Calificación	S&P España Moody's España	
Sociedad Gestora	Santander de Titulización, S.G.F.T., S.A.	Calificación	Inicial	Actual
Originador PH's	Banco Santander	Emisión principal A	AAA/Aaa	AAA/Aaa
Permuta de Intereses	Banco Santander	Emisión subordinada B	AA/Aa3	AA/Aa3
		Emisión subordinada C	A+/A2	A+/A2
		Emisión subordinada D	BBB+/Baa3	BBB+/Baa3

II. VALORES EMITIDOS POR EL FONDO: BONOS DE TITULIZACION DE ACTIVOS

SERIES PRELACION CODIGO ISIN	Nº BTA'S	NOMINAL EN CIRCULACION			
			INICIAL	ACTUAL	%Act/In
Serie A Preferente (ISIN=ES0309364000)	17.184	Nominal Unitario	100.000,00 €	45.327,21 €	
		Nominal Total	1.718.400.000,00 €	778.902.776,64 €	45,33%
Serie B Subordinada (ISIN=ES0309364018)	534	Nominal Unitario	100.000,00 €	100.000,00 €	
		Nominal Total	53.400.000,00 €	53.400.000,00 €	100,00%
Serie C Subordinada (ISIN=ES0309364026)	469	Nominal Unitario	100.000,00 €	100.000,00 €	
		Nominal Total	46.900.000,00 €	46.900.000,00 €	100,00%
Serie D Subordinada (ISIN=ES0309364034)	563	Nominal Unitario	100.000,00 €	100.000,00 €	
		Nominal Total	56.300.000,00 €	56.300.000,00 €	100,00%

AMORTIZACION E INTERESES BTA'S				
Actual		Próximo		
Fecha Amortización	15/10/2008	Fecha Próximo Cupón	15/01/2009	
Periodo Actual				
Amortización devengada no pagada	0	Tipo de Interés	Serie A	5,498%
Amortización Calendario	NO		Serie B	5,618%
Amortización Serie A	1.592,31 €	Importe Bruto Próximo Cupón	Serie C	5,818%
Amortización Serie B	0,00 €		Serie D	6,268%
Amortización Serie C	0,00 €		Serie A	636,87 €
Amortización Serie D	0,00 €		Serie B	1.435,71 €
Intereses Brutos Serie A	616,67 €	Importe Neto Próximo Cupón	Serie C	1.486,82 €
Intereses Brutos Serie B	1.344,99 €		Serie D	1.601,82 €
Intereses Brutos Serie C	1.396,10 €		Serie A	522,23 €
Intereses Brutos Serie D	1.511,10 €		Serie B	1.177,28 €
			Serie C	1.219,19 €
			Serie D	1.313,49 €

III. VALORES ADQUIRIDOS POR EL FONDO: PARTICIPACIONES HIPOTECARIAS
(Participación en Préstamos Hipotecarios)

PRESTAMOS HIPOTECARIOS	A LA EMISION	SITUACION ACTUAL
Número de préstamos	16.449	9.672
Saldo Pendiente de Amortizar PH's	1.875.000.003,94 €	935.502.777,33 €
Importes Unitarios Préstamos Vivos	113.988,69 €	96.722,79 €
Tipo de Interés	3,02%	5,43%

TASAS DE AMORTIZACION ANTICIPADA	SITUACION ACTUAL
Tasa mensual actual anualizada:	5,45%
Tasa últimos 12 meses anualizada:	9,13%
Tasa anualizada desde Constitución del Fondo	11,99%

MOROSIDAD ACTUAL	Hasta 1 mes	De 1 a 6 meses	Mayor de 6 mes.
Deuda Vencida(Principal+Intereses)	59.718,53 €	128.274,24 €	2.550,11 €
Deuda Pendiente de vencimiento			935.422.237,92 €
Deuda Total	59.718,53 €	128.274,24 €	935.424.788,03 €



**FONDO DE TITULIZACIÓN DE ACTIVOS
SANTANDER HIPOTECARIO 1**

INFORME TRIMESTRAL BONOS DE TITULIZACIÓN

Fecha: 15 de octubre de 2.008

BONOS DE TITULIZACION DE ACTIVOS. PRINCIPAL	
SALDO ANTERIOR:	962.865.031,68 €
AMORTIZACIONES:	27.362.255,04 €
SALDO ACTUAL:	935.502.776,64 €
% SOBRE SALDO INICIAL:	49,89%
AMORTIZACION DEVENGADA NO PAGADA:	0,00 €

DATOS	
Fecha de Determinación	08/10/2008
Fecha de Pago Actual	15/10/2008
Fecha de Pago Anterior	15/07/2008
Nro de Días (Act/360)	92
Euribor 3 Meses	5,318%
Próxima Fecha de Pago	15/01/2009

BONOS DE TITULIZACION DE ACTIVOS. INTERESES	
INTERESES PAGADOS BONOS SERIE A	10.596.857,28 €
INTERESES PAGADOS BONOS SERIE B	718.224,66 €
INTERESES PAGADOS BONOS SERIE C	654.770,90 €
INTERESES PAGADOS BONOS SERIE D	850.749,30 €
INTERESES DEVENGADOS NO PAGADOS:	0,00 €

VIDA RESIDUAL (ANOS)		
	Inicial	15-oct-2008
Serie A	5,05	3,79
Serie B	15,01	9,01
Serie C	15,01	9,01
Serie D	15,01	9,01

**FONDO DE TITULIZACIÓN DE ACTIVOS
SANTANDER HIPOTECARIO 1**

INFORME TRIMESTRAL DERECHOS DE CRÉDITO

Fecha: 15 de octubre de 2.008

DERECHOS DE CRÉDITO.- PRINCIPAL	
SALDO ANTERIOR:	962.865.098,87 €
AMORTIZACIONES:	27.362.321,54 €
SALDO ACTUAL:	935.502.777,33 €
NÚMERO DE DERECHOS DE CRÉDITO:	9.672
LTV	73,40%

DERECHOS DE CRÉDITO.- INTERESES	
INTERESES COBRADOS EN EL TRIMESTRE:	12.619.834,45 €
INTERESES DEVENGADOS EN EL TRIMESTRE:	12.591.167,30 €

DERECHOS DE CRÉDITO EN MOROSIDAD						
DERECHOS DE CRÉDITO EN MOROSIDAD	HASTA 30 DIAS:	DE 30 A 60 DIAS:	DE 60 A 90 DIAS:	DE 90 A 180 DIAS:	DE 180 A 365 DIAS:	MÁS DE 365
PRINCIPAL:	22.671,46 €	36.942,19 €	14.901,64 €	5.109,56 €	845,43 €	69,13 €
INTERES:	37.047,07 €	47.258,47 €	17.321,48 €	6.740,90 €	1.465,50 €	170,05 €
SALDO DE LOS DERECHOS DE CRÉDITO:	6.898.688,54 €	9.228.921,07 €	4.497.335,87 €	1.062.258,56 €	170.872,36 €	1.290.941,53 €
NÚMERO DE DERECHOS DE CRÉDITO:	60	74	44	14	2	32
% SOBRE SALDO ACTUAL DCHOS DE CRÉDITO	0,74%	0,99%	0,48%	0,11%	0,02%	0,14%

Se excluye en este informe los vencidos y no pagados con antigüedad entre 1 y 15 días por considerarse morosidad técnica con un gran porcentaje de recobro

PRESTAMOS FALLIDOS (18 MESES)	
Préstamos Fallidos acumulados Fecha de Pago anterior	672.625,91 €
Préstamos Fallidos trimestre	529.779,73 €
Préstamos Fallidos acumulados actuales	142.846,18 €

Contenciosos	1.250.883,39 €
---------------------	----------------

Contenciosos: Préstamos sobre los que el cedente va a iniciar acciones judiciales. Esta cantidad está incluida en el cuadro de morosidad superior a 365 días

ADJUDICADOS	
Préstamos Adjudicados acumulados actuales	480.464,36 €
Nº. Actual Préstamos Adjudicados	3

**FONDO DE TITULIZACIÓN DE ACTIVOS
SANTANDER HIPOTECARIO 1**

INFORME HISTORICO DE MOROSIDAD

	abr-07	jul-07	oct-07	ene-08	abr-08	jul-08	oct-08
0 a 30 días	0,430%	0,480%	1,080%	0,560%	0,507%	0,604%	0,737%
30 a 60 días	0,870%	0,560%	1,330%	0,880%	0,959%	0,881%	0,987%
60 a 90 días	0,350%	0,440%	0,490%	0,330%	0,314%	0,548%	0,481%
90 a 180 días	0,380%	0,070%	0,290%	0,100%	0,067%	0,126%	0,114%
180 a 365 días	0,010%	0,000%	0,000%	0,060%	0,046%	0,087%	0,018%
> 365 días							0,138%

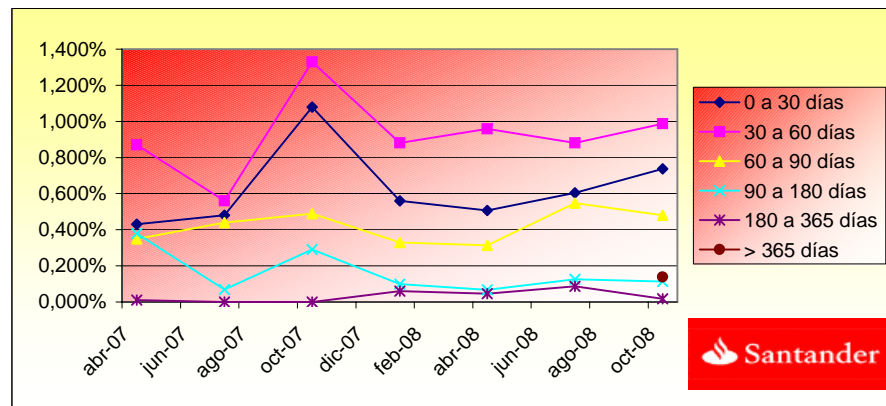

**FONDO DE TITULIZACIÓN DE ACTIVOS
SANTANDER HIPOTECARIO 1**

INFORME TRIMESTRAL DE ORIGEN Y APLICACIÓN DE FONDOS Y CUENTA DE TESORERÍA

Fecha: 15 de octubre de 2.008

ORIGEN:		40.458.196,96 €
a) PRINCIPAL COBRADO		
1. AMORTIZACION DE DERECHOS DE CRÉDITO:		27.125.692,96 €
b) INTERESES COBRADOS		
1. INTERESES DE DERECHOS DE CRÉDITO:		12.619.834,45 €
2. INTERESES DE REINVERSION:		657.352,82 €
c) CONTENCIOSOS		
		55.316,73 €

ESTADO DE LA CUENTA DE TESORERIA:		28.065.083,32 €
a) EN CONCEPTO DE FONDO DE RESERVA		
1. SALDO ANTERIOR:		28.125.000,00 €
2. UTILIZACION DEL PERIODO:		-59.916,68 €
3. SALDO ACTUAL:		28.065.083,32 €

APLICACIÓN:		40.458.196,96 €
1. GASTOS CORRIENTES:		82.528,09 €
2. INTERESES NETOS SWAP:		-1.027.629,47 €
3. INTERESES DE BONOS SERIE A:		10.596.857,28 €
4. INTERESES DE BONOS SERIE B:		718.224,66 €
5. INTERESES DE BONOS SERIE C:		654.770,90 €
6. INTERESES DE BONOS SERIE D:		850.749,30 €
7. AMORTIZACION DE LOS BONOS:		27.362.255,04 €
8. DISPOSICIONES DE FONDO DE RESERVA:		-59.916,68 €
9. INTERESES PRÉSTAMO SUBORDINADO:		410.637,77 €
10. AMORTIZACIÓN PTMO SUBORDINADO:		59.916,68 €
11. COMISION FIJA ADMINISTRACIÓN:		6.000,00 €
12. COMISIONES VARIABLE MARGEN :		803.803,39 €

**FONDO DE TITULIZACIÓN DE ACTIVOS
SANTANDER HIPOTECARIO 1**

INFORME RELATIVO A LOS TRIGGERS DEL FONDO

Fecha: 15 de octubre de 2.008

TRIGGERS FONDOS DE RESERVA	
SI 1) ES MAYOR QUE 2) NO SE AMORTIZA EL FONDO DE RESERVA	
1) DERECHOS EN MOROSIDAD > 90 DÍAS Y < DE 18 MESES	2.524.072,45 €
2) 1% SALDO DERECHOS DE CRÉDITO ACTUAL	9.355.027,77 €

SE AMORTIZA EL FONDO DE RESERVA

TRIGGERS DE POSTERGAMIENTO DE INTERESES
SE POSTERGARAN LOS INTERESES DE LOS BONOS DE LA SERIE B, C Y D SI HUBIERA DEFICIT DE AMORTIZACION

NO SE POSTERGAN YA QUE NO HAY DEFICIT DE AMORTIZACION

**FONDO DE TITULIZACIÓN DE ACTIVOS
SANTANDER HIPOTECARIO 1**

CUADRO DE VALORES DE TASACION SOBRE SALDOS VIVOS

INTERVALO (%)	SALDOS VIVOS (MILES)	% SALDOS VIVOS	Nº. DE PRESTAMOS	% Nº DE PRESTAMOS
0,42 - 9,99	446,65	0,04%	61	0,45%
10,00 - 19,99	1.992,99	0,19%	71	0,73%
20,00 - 29,99	7.207,82	0,77%	132	1,36%
30,00 - 39,99	18.644,66	1,68%	239	2,47%
40,00 - 49,99	25.682,97	2,75%	392	4,06%
50,00 - 59,99	49.763,30	5,34%	617	6,39%
60,00 - 69,99	135.692,29	14,57%	1.567	16,23%
70,00 - 79,99	445.082,24	47,82%	4.357	45,14%
80,00 - 89,99	241.972,97	25,99%	2.175	22,53%
90,00 - 99,99	6.864,65	0,73%	58	0,60%
100,00 - 120,80	633,74	0,06%	4	0,04%

FTA SANTANDER HIPOTECARIO 1

Date	Initial outstanding	Real outstanding	1,06% Prepayment vector	Remaining at the end of the month	Average Single monthly mortality	CPR	Monthly Single monthly mortality	CPR	Outstanding after prepayment
	1.875.000.003,9		100,00%	100,00%				9,13%	1.875.000.003,94
jul-04	1.870.531.446,6	1.845.575.742,18	98,94%	98,67%	1,33%	14,89%	1,33%	14,89%	1.850.727.315,48
ago-04	1.866.051.457,1	1.825.057.434,30	97,89%	97,80%	1,10%	12,48%	0,87%	10,00%	1.826.747.230,95
sep-04	1.861.560.006,4	1.804.567.018,90	96,86%	96,94%	1,03%	11,70%	0,88%	10,11%	1.803.056.365,46
oct-04	1.857.057.065,0	1.789.310.910,88	95,83%	96,35%	0,92%	10,55%	0,60%	7,02%	1.779.651.372,29
nov-04	1.852.542.603,6	1.763.576.776,09	94,82%	95,20%	0,98%	11,14%	1,20%	7,00%	1.756.528.942,45
dic-04	1.848.016.592,7	1.740.893.903,50	93,81%	94,20%	0,99%	11,26%	1,04%	11,84%	1.733.685.804,25
ene-05	1.843.479.002,7	1.713.474.297,77	92,82%	92,95%	1,04%	11,78%	1,33%	14,87%	1.711.118.722,88
feb-05	1.838.929.804,1	1.695.281.413,03	91,84%	92,19%	1,01%	11,49%	0,82%	9,38%	1.688.824.500,04
mar-05	1.834.368.967,1	1.673.288.521,81	90,87%	91,22%	1,02%	11,53%	1,05%	11,92%	1.666.799.973,51
abr-05	1.829.796.462,0	1.649.344.331,95	89,90%	90,14%	1,03%	11,71%	1,18%	13,33%	1.645.042.016,73
may-05	1.825.212.258,9	1.627.234.340,84	88,95%	89,15%	1,04%	11,77%	1,09%	12,35%	1.623.547.538,46
jun-05	1.820.616.327,9	1.599.786.832,96	88,01%	87,87%	1,07%	12,13%	1,44%	15,96%	1.602.313.482,32
jul-05	1.816.008.638,9	1.573.691.465,11	87,08%	86,66%	1,10%	12,38%	1,38%	15,38%	1.581.336.826,47
ago-05	1.811.389.162,0	1.546.133.214,12	86,16%	85,36%	1,12%	12,69%	1,50%	16,59%	1.560.614.583,17
sep-05	1.806.757.866,8	1.531.648.003,02	85,24%	84,77%	1,10%	12,38%	0,68%	7,89%	1.540.143.798,45
oct-05	1.802.114.723,3	1.513.682.530,59	84,34%	83,99%	1,08%	12,26%	0,92%	10,48%	1.519.921.551,69
nov-05	1.797.459.701,1	1.489.082.786,43	83,45%	82,84%	1,10%	12,44%	1,37%	15,26%	1.499.944.955,29
dic-05	1.792.792.769,8	1.460.908.282,96	82,56%	81,49%	1,13%	12,76%	1,64%	17,97%	1.480.211.154,29
ene-06	1.788.117.883,0	1.434.943.161,86	81,69%	80,25%	1,15%	12,97%	1,52%	16,80%	1.460.720.580,59
feb-06	1.783.431.036,2	1.413.006.928,79	80,83%	79,23%	1,16%	13,04%	1,27%	14,22%	1.441.467.128,14
mar-06	1.778.732.199,0	1.390.090.820,81	79,97%	78,15%	1,17%	13,14%	1,36%	15,17%	1.422.448.038,57
abr-06	1.774.021.340,6	1.364.897.852,86	79,12%	76,94%	1,18%	13,32%	1,55%	17,11%	1.403.660.584,71
may-06	1.769.298.430,2	1.346.061.998,24	78,29%	76,08%	1,18%	13,29%	1,12%	12,61%	1.385.102.070,26
jun-06	1.764.563.437,0	1.324.740.352,31	77,46%	75,07%	1,19%	13,35%	1,32%	14,74%	1.366.769.829,42
jul-06	1.759.816.330,2	1.302.861.051,63	76,64%	74,03%	1,20%	13,44%	1,39%	15,42%	1.348.661.226,57
ago-06	1.755.057.078,7	1.281.663.501,78	75,83%	73,03%	1,20%	13,50%	1,36%	15,16%	1.330.773.655,92
sep-06	1.750.285.651,4	1.267.885.629,52	75,02%	72,44%	1,19%	13,35%	0,81%	9,25%	1.313.104.541,19
oct-06	1.745.502.017,2	1.253.202.910,73	74,23%	71,80%	1,18%	13,24%	0,89%	10,14%	1.295.651.335,29
nov-06	1.740.706.144,9	1.231.880.425,90	73,44%	70,77%	1,19%	13,33%	1,43%	15,88%	1.278.411.519,96
dic-06	1.735.898.003,1	1.214.873.109,36	72,66%	69,99%	1,18%	13,30%	1,11%	12,51%	1.261.382.605,49
ene-07	1.731.083.434,9	1.192.736.740,69	71,90%	68,90%	1,19%	13,43%	1,55%	17,08%	1.244.566.353,79
feb-07	1.726.256.549,5	1.174.462.978,29	71,13%	68,04%	1,20%	13,45%	1,26%	14,08%	1.227.956.029,12
mar-07	1.721.417.315,2	1.159.509.252,14	70,38%	67,36%	1,19%	13,38%	1,00%	11,32%	1.211.549.226,59
abr-07	1.716.565.700,6	1.145.955.466,21	69,64%	66,76%	1,18%	13,29%	0,89%	10,17%	1.195.343.568,58
may-07	1.711.701.673,9	1.130.196.637,59	68,90%	66,03%	1,18%	13,27%	1,09%	12,38%	1.179.336.704,42
jun-07	1.706.825.203,5	1.114.638.120,72	68,17%	65,30%	1,18%	13,24%	1,09%	12,38%	1.163.526.310,13
jul-07	1.701.936.823,9	1.100.056.835,56	67,45%	64,64%	1,17%	13,20%	1,02%	11,63%	1.147.910.470,21
ago-07	1.697.035.938,2	1.085.986.649,61	66,73%	63,99%	1,17%	13,15%	0,99%	11,30%	1.132.486.523,88
sep-07	1.692.122.514,4	1.076.297.953,29	66,03%	63,61%	1,15%	13,00%	0,60%	7,02%	1.117.252.225,50
oct-07	1.687.196.520,4	1.068.488.277,50	65,33%	63,33%	1,14%	12,81%	0,44%	5,11%	1.102.205.354,92
nov-07	1.682.257.924,1	1.057.304.502,90	64,64%	62,85%	1,13%	12,71%	0,76%	8,71%	1.087.343.717,20
dic-07	1.677.306.693,3	1.048.263.848,13	63,95%	62,50%	1,11%	12,57%	0,56%	6,54%	1.072.665.142,35
ene-08	1.672.344.510,4	1.026.099.882,86	63,27%	61,36%	1,13%	12,74%	1,82%	19,82%	1.058.168.570,15
feb-08	1.667.369.632,7	1.013.343.964,00	62,60%	60,78%	1,13%	12,70%	0,95%	10,81%	1.043.850.774,28
mar-08	1.662.382.027,5	1.003.813.771,00	61,94%	60,38%	1,11%	12,59%	0,64%	7,45%	1.029.709.658,19
abr-08	1.657.381.662,4	994.566.269,33	61,29%	60,01%	1,10%	12,47%	0,62%	7,22%	1.015.743.149,15
may-08	1.652.368.504,7	984.125.771,33	60,64%	59,56%	1,10%	12,39%	0,75%	8,63%	1.001.949.198,01
jun-08	1.647.342.521,7	972.890.848,81	60,00%	59,06%	1,09%	12,34%	0,84%	9,63%	988.325.778,93
jul-08	1.642.305.876,4	962.218.785,64	59,36%	58,59%	1,09%	12,27%	0,79%	9,12%	974.872.192,61
ago-08	1.637.256.345,7	949.638.335,51	58,73%	58,00%	1,08%	12,25%	1,00%	11,39%	961.585.131,27
sep-08	1.632.193.896,6	942.813.803,47	58,11%	57,76%	1,07%	12,11%	0,41%	4,82%	948.462.637,78
oct-08	1.627.118.496,2	935.502.777,33	57,49%	57,49%	1,06%	11,99%	0,47%	5,45%	935.502.777,33

DATE	PRINCIPAL AVAILABLE	CLASS A NOTES	CLASS B NOTES	CLASS C NOTES	CLASS D NOTES	CLASS A		CLASS B		CLASS C		CLASS C	
						PRINCIPAL	AVERAGE LIFE 3,79	PRINCIPAL	AVERAGE LIFE 9,01	PRINCIPAL	AVERAGE LIFE 9,01	PRINCIPAL	AVERAGE LIFE 9,01
08-oct-08	39.369.415	818.272.188,67	53.400.000,00	46.900.000,00	56.300.000,00	39.369.415	0	0	0	0	0	0	0
08-nov-08	0	778.902.773,39	53.400.000,00	46.900.000,00	56.300.000,00	0	0	0	0	0	0	0	0
08-dic-08	0	778.902.773,39	53.400.000,00	46.900.000,00	56.300.000,00	0	0	0	0	0	0	0	0
08-ene-09	37.919.425	778.902.773,39	53.400.000,00	46.900.000,00	56.300.000,00	37.919.425	3.488.587.056	0	0	0	0	0	0
08-feb-09	0	740.983.348,87	53.400.000,00	46.900.000,00	56.300.000,00	0	0	0	0	0	0	0	0
08-mar-09	0	740.983.348,87	53.400.000,00	46.900.000,00	56.300.000,00	0	0	0	0	0	0	0	0
08-abr-09	36.516.912	740.983.348,87	53.400.000,00	46.900.000,00	56.300.000,00	36.516.912	6.646.077.991	0	0	0	0	0	0
08-may-09	0	704.466.436,84	53.400.000,00	46.900.000,00	56.300.000,00	0	0	0	0	0	0	0	0
08-jun-09	0	704.466.436,84	53.400.000,00	46.900.000,00	56.300.000,00	0	0	0	0	0	0	0	0
08-jul-09	35.169.357	704.466.436,84	53.400.000,00	46.900.000,00	56.300.000,00	35.169.357	9.601.234.348	0	0	0	0	0	0
08-ago-09	0	669.297.080,25	53.400.000,00	46.900.000,00	56.300.000,00	0	0	0	0	0	0	0	0
08-sep-09	0	669.297.080,25	53.400.000,00	46.900.000,00	56.300.000,00	0	0	0	0	0	0	0	0
08-oct-09	33.868.243	669.297.080,25	53.400.000,00	46.900.000,00	56.300.000,00	33.868.243	12.361.908.595	0	0	0	0	0	0
08-nov-09	0	635.428.837,52	53.400.000,00	46.900.000,00	56.300.000,00	0	0	0	0	0	0	0	0
08-dic-09	0	635.428.837,52	53.400.000,00	46.900.000,00	56.300.000,00	0	0	0	0	0	0	0	0
08-ene-10	32.612.501	635.428.837,52	53.400.000,00	46.900.000,00	56.300.000,00	32.612.501	14.903.912.742	0	0	0	0	0	0
08-feb-10	0	602.816.336,99	53.400.000,00	46.900.000,00	56.300.000,00	0	0	0	0	0	0	0	0
08-mar-10	0	602.816.336,99	53.400.000,00	46.900.000,00	56.300.000,00	0	0	0	0	0	0	0	0
08-abr-10	31.399.244	602.816.336,99	53.400.000,00	46.900.000,00	56.300.000,00	31.399.244	17.175.386.639	0	0	0	0	0	0
08-may-10	0	571.417.092,68	53.400.000,00	46.900.000,00	56.300.000,00	0	0	0	0	0	0	0	0
08-jun-10	0	571.417.092,68	53.400.000,00	46.900.000,00	56.300.000,00	0	0	0	0	0	0	0	0
08-jul-10	30.230.202	571.417.092,68	53.400.000,00	46.900.000,00	56.300.000,00	30.230.202	19.286.868.698	0	0	0	0	0	0
08-ago-10	0	541.186.890,96	53.400.000,00	46.900.000,00	56.300.000,00	0	0	0	0	0	0	0	0
08-sep-10	0	541.186.890,96	53.400.000,00	46.900.000,00	56.300.000,00	0	0	0	0	0	0	0	0
08-oct-10	29.100.705	541.186.890,96	53.400.000,00	46.900.000,00	56.300.000,00	29.100.705	21.243.514.540	0	0	0	0	0	0
08-nov-10	0	512.086.186,11	53.400.000,00	46.900.000,00	56.300.000,00	0	0	0	0	0	0	0	0
08-dic-10	0	512.086.186,11	53.400.000,00	46.900.000,00	56.300.000,00	0	0	0	0	0	0	0	0
08-ene-11	28.009.297	512.086.186,11	53.400.000,00	46.900.000,00	56.300.000,00	28.009.297	23.023.641.885	0	0	0	0	0	0
08-feb-11	0	484.076.889,42	53.400.000,00	46.900.000,00	56.300.000,00	0	0	0	0	0	0	0	0
08-mar-11	0	484.076.889,42	53.400.000,00	46.900.000,00	56.300.000,00	0	0	0	0	0	0	0	0
08-abr-11	26.951.773	484.076.889,42	53.400.000,00	46.900.000,00	56.300.000,00	26.951.773	24.580.016.708	0	0	0	0	0	0
08-may-11	0	457.125.116,71	53.400.000,00	46.900.000,00	56.300.000,00	0	0	0	0	0	0	0	0
08-jun-11	0	457.125.116,71	53.400.000,00	46.900.000,00	56.300.000,00	0	0	0	0	0	0	0	0
08-jul-11	25.940.369	457.125.116,71	53.400.000,00	46.900.000,00	56.300.000,00	25.940.369	26.018.190.133	0	0	0	0	0	0
08-ago-11	0	431.184.747,68	53.400.000,00	46.900.000,00	56.300.000,00	0	0	0	0	0	0	0	0
08-sep-11	0	431.184.747,68	53.400.000,00	46.900.000,00	56.300.000,00	0	0	0	0	0	0	0	0
08-oct-11	24.963.795	431.184.747,68	53.400.000,00	46.900.000,00	56.300.000,00	24.963.795	27.335.355.889	0	0	0	0	0	0
08-nov-11	0	406.220.952,35	53.400.000,00	46.900.000,00	56.300.000,00	0	0	0	0	0	0	0	0
08-dic-11	0	406.220.952,35	53.400.000,00	46.900.000,00	56.300.000,00	0	0	0	0	0	0	0	0
08-ene-12	24.018.345	406.220.952,35	53.400.000,00	46.900.000,00	56.300.000,00	24.018.345	28.509.776.079	0	0	0	0	0	0
08-feb-12	0	382.202.606,88	53.400.000,00	46.900.000,00	56.300.000,00	0	0	0	0	0	0	0	0
08-mar-12	0	382.202.606,88	53.400.000,00	46.900.000,00	56.300.000,00	0	0	0	0	0	0	0	0
08-abr-12	23.101.478	382.202.606,88	53.400.000,00	46.900.000,00	56.300.000,00	23.101.478	29.523.688.533	0	0	0	0	0	0
08-may-12	0	359.101.129,15	53.400.000,00	46.900.000,00	56.300.000,00	0	0	0	0	0	0	0	0
08-jun-12	0	359.101.129,15	53.400.000,00	46.900.000,00	56.300.000,00	0	0	0	0	0	0	0	0
08-jul-12	22.220.497	359.101.129,15	53.400.000,00	46.900.000,00	56.300.000,00	22.220.497	30.419.860.155	0	0	0	0	0	0
08-ago-12	0	336.880.632,33	53.400.000,00	46.900.000,00	56.300.000,00	0	0	0	0	0	0	0	0
08-sep-12	0	336.880.632,33	53.400.000,00	46.900.000,00	56.300.000,00	0	0	0	0	0	0	0	0
08-oct-12	21.364.228	336.880.632,33	53.400.000,00	46.900.000,00	56.300.000,00	21.364.228	31.213.137.688	0	0	0	0	0	0
08-nov-12	0	315.516.403,93	53.400.000,00	46.900.000,00	56.300.000,00	0	0	0	0	0	0	0	0
08-dic-12	0	315.516.403,93	53.400.000,00	46.900.000,00	56.300.000,00	0	0	0	0	0	0	0	0
08-ene-13	20.542.568	315.516.403,93	53.400.000,00	46.900.000,00	56.300.000,00	20.542.568	31.902.607.965	0	0	0	0	0	0
08-feb-13	0	294.973.836,02	53.400.000,00	46.900.000,00	56.300.000,00	0	0	0	0	0	0	0	0

08-mar-13	0	294.973.836,02	53.400.000,00	46.900.000,00	56.300.000,00	0	0	0	0	0	0	0	0
08-abr-13	19.741.018	294.973.836,02	53.400.000,00	46.900.000,00	56.300.000,00	19.741.018	32.434.492.754	0	0	0	0	0	0
08-may-13	0	275.232.817,91	53.400.000,00	46.900.000,00	56.300.000,00	0	0	0	0	0	0	0	0
08-jun-13	0	275.232.817,91	53.400.000,00	46.900.000,00	56.300.000,00	0	0	0	0	0	0	0	0
08-jul-13	18.974.389	275.232.817,91	53.400.000,00	46.900.000,00	56.300.000,00	18.974.389	32.901.589.826	0	0	0	0	0	0
08-ago-13	0	256.258.429,31	53.400.000,00	46.900.000,00	56.300.000,00	0	0	0	0	0	0	0	0
08-sep-13	0	256.258.429,31	53.400.000,00	46.900.000,00	56.300.000,00	0	0	0	0	0	0	0	0
08-oct-13	18.222.905	256.258.429,31	53.400.000,00	46.900.000,00	56.300.000,00	18.222.905	33.275.024.955	0	0	0	0	0	0
08-nov-13	0	238.035.524,08	53.400.000,00	46.900.000,00	56.300.000,00	0	0	0	0	0	0	0	0
08-dic-13	0	238.035.524,08	53.400.000,00	46.900.000,00	56.300.000,00	0	0	0	0	0	0	0	0
08-ene-14	17.497.455	238.035.524,08	53.400.000,00	46.900.000,00	56.300.000,00	17.497.455	33.560.118.048	0	0	0	0	0	0
08-feb-14	0	220.538.069,41	53.400.000,00	46.900.000,00	56.300.000,00	0	0	0	0	0	0	0	0
08-mar-14	0	220.538.069,41	53.400.000,00	46.900.000,00	56.300.000,00	0	0	0	0	0	0	0	0
08-abr-14	16.773.018	220.538.069,41	53.400.000,00	46.900.000,00	56.300.000,00	16.773.018	33.680.220.412	0	0	0	0	0	0
08-may-14	0	203.765.051,28	53.400.000,00	46.900.000,00	56.300.000,00	0	0	0	0	0	0	0	0
08-jun-14	0	203.765.051,28	53.400.000,00	46.900.000,00	56.300.000,00	0	0	0	0	0	0	0	0
08-jul-14	16.121.001	203.765.051,28	53.400.000,00	46.900.000,00	56.300.000,00	16.121.001	33.837.980.237	0	0	0	0	0	0
08-ago-14	0	187.644.050,69	53.400.000,00	46.900.000,00	56.300.000,00	0	0	0	0	0	0	0	0
08-sep-14	0	187.644.050,69	53.400.000,00	46.900.000,00	56.300.000,00	0	0	0	0	0	0	0	0
08-oct-14	15.485.932	187.644.050,69	53.400.000,00	46.900.000,00	56.300.000,00	15.485.932	33.929.677.391	0	0	0	0	0	0
08-nov-14	0	172.158.118,52	53.400.000,00	46.900.000,00	56.300.000,00	0	0	0	0	0	0	0	0
08-dic-14	0	172.158.118,52	53.400.000,00	46.900.000,00	56.300.000,00	0	0	0	0	0	0	0	0
08-ene-15	14.879.906	172.158.118,52	53.400.000,00	46.900.000,00	56.300.000,00	14.879.906	33.970.826.470	0	0	0	0	0	0
08-feb-15	0	157.278.212,05	53.400.000,00	46.900.000,00	56.300.000,00	0	0	0	0	0	0	0	0
08-mar-15	0	157.278.212,05	53.400.000,00	46.900.000,00	56.300.000,00	0	0	0	0	0	0	0	0
08-abr-15	14.288.750	157.278.212,05	53.400.000,00	46.900.000,00	56.300.000,00	14.288.750	33.907.204.225	0	0	0	0	0	0
08-may-15	0	142.989.461,85	53.400.000,00	46.900.000,00	56.300.000,00	0	0	0	0	0	0	0	0
08-jun-15	0	142.989.461,85	53.400.000,00	46.900.000,00	56.300.000,00	0	0	0	0	0	0	0	0
08-jul-15	13.726.296	142.989.461,85	53.400.000,00	46.900.000,00	56.300.000,00	13.726.296	33.821.593.865	0	0	0	0	0	0
08-ago-15	0	129.263.165,64	53.400.000,00	46.900.000,00	56.300.000,00	0	0	0	0	0	0	0	0
08-sep-15	0	129.263.165,64	53.400.000,00	46.900.000,00	56.300.000,00	0	0	0	0	0	0	0	0
08-oct-15	13.177.318	129.263.165,64	53.400.000,00	46.900.000,00	56.300.000,00	13.177.318	33.681.224.313	0	0	0	0	0	0
08-nov-15	0	116.085.847,83	53.400.000,00	46.900.000,00	56.300.000,00	0	0	0	0	0	0	0	0
08-dic-15	0	116.085.847,83	53.400.000,00	46.900.000,00	56.300.000,00	0	0	0	0	0	0	0	0
08-ene-16	12.646.283	116.085.847,83	53.400.000,00	46.900.000,00	56.300.000,00	12.646.283	33.487.358.352	0	0	0	0	0	0
08-feb-16	0	103.439.564,47	53.400.000,00	46.900.000,00	56.300.000,00	0	0	0	0	0	0	0	0
08-mar-16	0	103.439.564,47	53.400.000,00	46.900.000,00	56.300.000,00	0	0	0	0	0	0	0	0
08-abr-16	12.119.275	103.439.564,47	53.400.000,00	46.900.000,00	56.300.000,00	12.119.275	33.194.693.939	0	0	0	0	0	0
08-may-16	0	91.320.289,57	53.400.000,00	46.900.000,00	56.300.000,00	0	0	0	0	0	0	0	0
08-jun-16	0	91.320.289,57	53.400.000,00	46.900.000,00	56.300.000,00	0	0	0	0	0	0	0	0
08-jul-16	11.636.230	91.320.289,57	53.400.000,00	46.900.000,00	56.300.000,00	11.636.230	32.930.531.642	0	0	0	0	0	0
08-ago-16	0	79.684.059,31	53.400.000,00	46.900.000,00	56.300.000,00	0	0	0	0	0	0	0	0
08-sep-16	0	79.684.059,31	53.400.000,00	46.900.000,00	56.300.000,00	0	0	0	0	0	0	0	0
08-oct-16	11.163.690	79.684.059,31	53.400.000,00	46.900.000,00	56.300.000,00	11.163.690	32.620.302.426	0	0	0	0	0	0
08-nov-16	0	68.520.369,22	53.400.000,00	46.900.000,00	56.300.000,00	0	0	0	0	0	0	0	0
08-dic-16	0	68.520.369,22	53.400.000,00	46.900.000,00	56.300.000,00	0	0	0	0	0	0	0	0
08-ene-17	10.716.019	68.520.369,22	53.400.000,00	46.900.000,00	56.300.000,00	10.716.019	32.298.081.203	0	0	0	0	0	0
08-feb-17	0	57.804.350,24	53.400.000,00	46.900.000,00	56.300.000,00	0	0	0	0	0	0	0	0
08-mar-17	0	57.804.350,24	53.400.000,00	46.900.000,00	56.300.000,00	0	0	0	0	0	0	0	0
08-abr-17	10.277.925	57.804.350,24	53.400.000,00	46.900.000,00	56.300.000,00	10.277.925	31.902.680.307	0	0	0	0	0	0
08-may-17	0	47.526.424,89	53.400.000,00	46.900.000,00	56.300.000,00	0	0	0	0	0	0	0	0
08-jun-17	0	47.526.424,89	53.400.000,00	46.900.000,00	56.300.000,00	0	0	0	0	0	0	0	0
08-jul-17	9.863.210	47.526.424,89	53.400.000,00	46.900.000,00	56.300.000,00	9.863.210	31.512.957.478	0	0	0	0	0	0
08-ago-17	0	37.663.214,41	53.400.000,00	46.900.000,00	56.300.000,00	0	0	0	0	0	0	0	0
08-sep-17	0	37.663.214,41	53.400.000,00	46.900.000,00	56.300.000,00	0	0	0	0	0	0	0	0
08-oct-17	194.263.218	37.663.214,41	53.400.000,00	46.900.000,00	56.300.000,00	37.663.214	123.798.985.765	53.400.000	175.525.800.000	46.900.000	154.160.300.000	56.300.000	185.058.100.000