

# **EMPRESAS BANESTO 4 FONDO DE TITULIZACION DE ACTIVOS**

**MARIA JOSE HERENCIAS PALOMINO**  
**ANALISTA**  
**SANTANDER DE TITULIZACION, S.G.F.T, S.A.**  
**CIUDAD GRUPO SANTANDER**  
**28660 BOADILLA DEL MONTE**  
**[marjherencias@gruposantander.com](mailto:marjherencias@gruposantander.com)**  
**Tel: 912893300**

DENOMINACION DEL FONDO: **EMPRESAS BANESTO 4 FONDO DE TITULIZACION DE ACTIVOS**

INFORMACIÓN  
CORRESPONDIENTE AL: **TRIMESTRE/SEMESTRE: 18/09/2009 - 18/12/2009** AÑO: **2009**

Personas que asumen la responsabilidad de esta información y cargos que ocupan:	Firma:
IGNACIO ORTEGA GAVARA - DIRECTOR GENERAL	

### I. DATOS GENERALES SOBRE EL FONDO

Fecha de Constitución del Fondo	26 mayo 2009	Agencia de pago de Bonos	BANESTO	
Fecha de Desembolso BT's	29 mayo 2009	Negociación Mercado	AIAF	
Fecha Final Amortización	18 septiembre 2050	Agencias de calificación	MOODY'S ESPAÑA	
Sociedad Gestora	SANTANDER DE TITULIZACION, S.G.F.T, S.A.	Calificación	Inicial	Actual
	BANESTO	SERIE A	Aaa	Aaa
		SERIE B	A1	A1
		SERIE C	Baa3	Baa3

### II. VALORES EMITIDOS POR EL FONDO: BONOS DE TITULIZACION

SERIES PRELACIÓN CÓDIGO ISIN	Nº BONOS	NOMINAL EN CIRCULACIÓN			
			Inicial	Actual	%Act/In
SERIE A	16.600	Nominal Unitario	100.000,00	67.354,05	
ES0330863004		Nominal Total	1.660.000.000,00	1.118.077.230,00	67,35 %
SERIE B	2.075	Nominal Unitario	100.000,00	100.000,00	
ES0330863012		Nominal Total	207.500.000,00	207.500.000,00	100,00 %
SERIE C	2.075	Nominal Unitario	100.000,00	100.000,00	
ES0330863020		Nominal Total	207.500.000,00	207.500.000,00	100,00 %

AMORTIZACION E INTERESES BONOS					
Actual			Próximo		
Fecha Amortización Periodo Actual 18 diciembre 2009			Fecha Próximo Cupón 18 marzo 2010		
	Amortización de los Bonos	Intereses Brutos Bonos	Tipo de Interés	Importe Bruto Próximo Cupón	Importe Neto Próximo Cupón
SERIE A	25.162,23 €	249,76 €	1,015%	170,91 €	140,15 €
SERIE B	0,00 €	345,80 €	1,315%	328,75 €	269,58 €
SERIE C	0,00 €	636,49 €	2,465%	616,25 €	505,33 €
Amortización devengada no pagada	0,00 €				
Amortización Calendario	NO				

**III. ACTIVOS ADQUIRIDOS POR EL FONDO: DERECHOS DE CRÉDITO**

DERECHOS DE CRÉDITO	A LA EMISIÓN	SITUACIÓN ACTUAL
Número de Derechos de Crédito	6.059	4.820
Saldo Pendiente de Amortizar Derechos	2.075.000.066,36	1.533.077.301,25
Importes Unitarios Derechos Vivos	342.465,76	318.065,83
Tiempo de Interés	3,14 %	3,03 %

TASAS DE AMORTIZACIÓN ANTICIPADA	SITUACIÓN ACTUAL
Tasa mensual actual anualizada:	64,32%
Tasa últimos 12 meses anualizada:	14,16%
Tasa anualizada desde Constitución del Fondo	18,75%

MOROSIDAD ACTUAL	Hasta 1 mes	De 1 a 6 meses	Mayor de 6 meses
Deuda Vencida(Principal+Intereses)	13.735.199,38	5.910.814,85	6.693,31
Deuda Pendiente de vencimiento	0,00	0,00	1.514.222.581,70
Deuda Total	13.735.199,38	5.910.814,85	1.514.229.275,01

**EMPRESAS BANESTO 4 FONDO DE TITULIZACION DE ACTIVOS**

**INFORME TRIMESTRAL BONOS DE TITULIZACIÓN**

**18 diciembre 2009**

<b>BONOS TITULIZACIÓN DE ACTIVOS. PRINCIPAL</b>	
Saldo anterior	1.950.770.248,00 €
Amortizaciones	417.693.018,00 €
Saldo actual	1.533.077.230,00 €
% sobre saldo inicial	73,88 %
Amortización devengada no pagada	0,00 €

<b>BONOS DE TITULIZACIÓN DE ACTIVOS. INTERESES</b>	
Intereses pagados Serie A	4.146.016,00 €
Intereses pagados Serie B	717.535,00 €
Intereses pagados Serie C	1.320.716,75 €
Intereses devengados no pagados	0,00 €

<b>DATOS</b>	
Fecha de determinación	11/12/2009
Fecha de Pago de Cupón Actual	18/12/2009
Fecha de Pago de Cupón Anterior	18/09/2009
Número de días	91
Tipo de referencia (%)	0,715 %
Próxima Fecha de Pago	18/03/2010

<b>VIDA RESIDUAL (AÑOS)</b>		
	<b>INICIAL</b>	<b>18-dic-2009</b>
SERIE A	1.75	0.87
SERIE B	5.73	3.54
SERIE C	7.24	4.71

## EMPRESAS BANESTO 4 FONDO DE TITULIZACION DE ACTIVOS

### INFORME TRIMESTRAL DERECHOS DE CREDITO

18 diciembre 2009

DERECHOS DE CRÉDITO. PRINCIPAL		HIPOTECARIOS
Saldo anterior	1.950.770.230,77 €	611.873.334,76 €
Amortizaciones	417.692.929,52 €	57.442.837,80 €
Saldo actual	1.533.077.301,25 €	554.430.496,96 €
Número de derechos de crédito	4.820	823
LTV		56.05%

DERECHOS DE CRÉDITO. INTERESES	
Intereses cobrados en el trimestre	14.277.542,38 €
Intereses devengados en el trimestre	13.278.656,90 €

**EMPRESAS BANESTO 4 FONDO DE TITULIZACIÓN DE ACTIVOS**

**INFORME DE MOROSIDAD**

**18 de diciembre de 2009**

<b>PRÉSTAMOS EN MOROSIDAD</b>					
<b>MOROSIDAD</b>	<b>HASTA 30 DÍAS</b>	<b>DE 30 A 60 DÍAS</b>	<b>DE 60 A 90 DÍAS</b>	<b>DE 90 A 180 DÍAS</b>	<b>MÁS 180 DÍAS <sup>2</sup></b>
Principal	13.560.230,99 €	4.829.941,54 €	322.601,83 €	381.319,63 €	6.186,06 €
Intereses	198.503,53 €	110.332,96 €	46.032,67 €	57.132,25 €	507,25 €
Saldo de los Préstamos	29.357.798,07 €	17.369.669,03 €	4.724.429,01 €	9.115.349,02 €	2.522.155,54 €
Número de Préstamos	363	132	66	51	10
% sobre saldo DC's	1,91%	1,13%	0,31%	0,59%	0,16%

<b>Judiciales <sup>2</sup></b>	
Saldo de los Préstamos	2.064.572,15 €

<sup>2</sup> Judiciales: Préstamos sobre los que el cedente va a iniciar acciones judiciales. Esta cantidad está incluida en el cuadro de morosidad a más de 180 días

## EMPRESAS BANESTO 4 FONDO DE TITULIZACIÓN DE ACTIVOS

### INFORME HISTÓRICO DE MOROSIDAD

18 de diciembre de 2009

Fecha	sep-09	dic-09
1-30 días	3,451%	1,915%
30-60 días	1,317%	1,133%
60-90 días	0,904%	0,308%
90-180 días	0,180%	0,595%
> 180 días	0,000%	0,000%

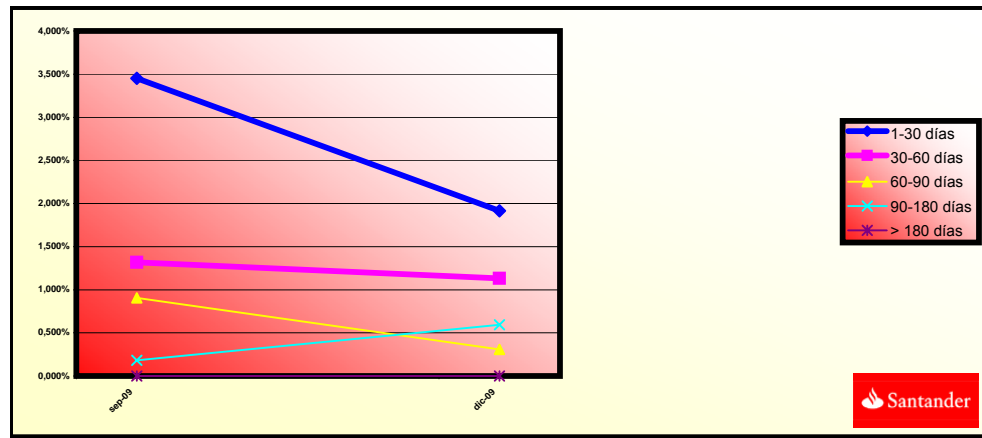

**EMPRESAS BANESTO 4 FONDO DE TITULIZACION DE ACTIVOS**

**ESTADO DE ORIGEN Y APLICACIÓN DE FONDOS Y CUENTA DE TESORERÍA**

18 diciembre 2009

ORIGEN	433.137.095,03
<b>PRINCIPAL COBRADO</b>	
Amortización derechos de crédito	417.724.585,51 €
<b>INTERESES COBRADOS</b>	
Intereses de derechos de crédito	14.277.542,94 €
Intereses de reinversión	1.151.816,58 €
<b>CONTENCIOSOS / JUDICIALES</b>	3.150,00 €
<b>INGRESOS/GASTOS DE ADJUDICADOS</b>	0,00 €
<b>FONDO DE RESERVA</b>	0,00 €
<b>OTROS</b>	-20.000,00 €

ESTADO CUENTA DE TESORERÍA	421.362.153,16 €
<b>FONDO DE RESERVA</b>	
Saldo anterior	421.225.000,00 €
Utilizado en el período	0,00 €
Saldo actual	421.225.000,00 €
<b>RETENCIÓN A CUENTA DEL IRPF</b>	0,00 €
<b>GASTOS EMISIÓN RETENIDOS</b>	137.153,16 €
<b>OTROS</b>	0,00 €

APLICACIÓN	433.137.095,03
GASTOS ORDINARIOS	311,28 €
COMISION DE GESTION	97.271,28 €
PAGO SWAP	14.276.242,66 €
COBRO SWAP	-9.172.850,55 €
INTERESES SERIE A	4.146.016,00 €
INTERESES SERIE B	717.535,00 €
INTERESES SERIE C	1.320.716,75 €
AMORTIZACION BONOS SERIE A	417.693.018,00 €
INTERESES P.SUB FONDO DE RESERVA	1.882.501,33 €
INTS PTMO SUB. GTOS CONSTITUCION Y EMISION	2.204,14 €
AMORTIZ P.SUB GTOS CONSTITUCION Y EMISION	44.835,77 €
COMISION ADMINISTRACION BANESTO	20.000,00 €
COMISIÓN VARIABLE/INT EXTR.SERIE F	2.109.293,37 €



**EMPRESAS BANESTO 4 FONDO DE TITULIZACION DE ACTIVOS**

**MEJORA CREDITICIA Y PRÉSTAMO SUBORDINADO**

**18 diciembre 2009**

<b>MEJORA DE CRÉDITO</b>		
<b>CONCEPTOS</b>	<b>INICIAL</b>	<b>18-dic-2009</b>
EMISIÓN SUBORDINADA	20,00 %	27,07 %
FONDO DE RESERVA	421.225.000,00 € (20,30%)	421.225.000,00 € (27,48%)

<b>PRÉSTAMOS SUBORDINADOS</b>		
<b>CONCEPTOS</b>	<b>INICIAL</b>	<b>18-dic-2009</b>
<b>PTMO SUBORDIN FONDO DE RESERVA</b>		
Saldo vivo	421.225.000,00 €	421.225.000,00 €
Tipo de interés	4,344%	1,715 %
<b>PTMO SUBORDINADO GASTOS DE CONSTITUCION</b>		
Saldo vivo	540.000,00 €	448.357,66 €
Tipo de interés	4,344%	1,715 %

## EMPRESAS BANESTO 4 FONDO DE TITULIZACION DE ACTIVOS

### DEFINICIONES

18 diciembre 2009

**FECHA DE DETERMINACIÓN** Será la fecha en que la Sociedad Gestora, en nombre del Fondo, realizará los cálculos necesarios para distribuir los fondos disponibles existentes a dicha fecha, de acuerdo con el orden de prelación de pagos descrito en el Folleto Informativo. Todos los datos de los Activos Titulizados (Saldo Vivo DC's, tablas de morosidad, propiedades transitorias, datos estadísticos, etc.) están referidos a dicha fecha.

**WRITE OFF** Préstamos con cuotas pendientes con antigüedad igual o superior a 12 ó 18 meses (según Folleto Informativo).

**PÉRDIDAS DE LA CARTERA** Aquellos préstamos cuya deuda el Cedente considera que no va a recuperar (neto de recuperaciones).

**PÉRDIDAS BRUTAS DE LA CARTERA** Aquellos préstamos cuya deuda el Cedente considera que no va a recuperar, sin tener en cuenta los importes recobrados.

**PRÉSTAMOS FALLIDOS** Aquellos préstamos cuya deuda el Cedente considera que no va a recuperar, o aquellos préstamos que tienen cuotas pendientes con antigüedad.

**SALDO VIVO ACUMULADO DE PRÉSTAMOS FALLIDOS** Saldo vivo acumulado de los Derechos de Crédito derivados de Préstamos Fallidos, sin tener en cuenta los importes recobrados.

**ADJUDICADOS** Bienes en el activo del Fondo como consecuencia de un proceso judicial o extrajudicial.

**CONTENCIOSO / JUDICIAL** Préstamos sobre los que el Cedente va a iniciar acciones judiciales. Esta cantidad está incluida en el cuadro de morosidad.

**EMPRESAS BANESTO 4 FONDO DE TITULIZACIÓN DE ACTIVOS**

**INFORME TRIMESTRAL DE LOS TRIGGERS**

18 de diciembre de 2009

**TRIGGERS FONDO DE RESERVA**

<b>1. IMPORTE DOTACIÓN:</b>	<b>421.225.000,00 €</b>
F.R. SERÁ EL MENOR DE:	
1.a) IMPORTE RESERVA INICIAL	421.225.000,00 €
1.b) EL MAYOR DE:	
1.b.1) 40,06% SALDO VIVO BONOS	781.478.561,35 €
1.b.2) 10,15% SALDO INICIAL BONOS	210.612.500,00 €
<b>2. NO SE DEBE DAR NI 2.a), 2.b) NI 2.c)</b>	
2.a) F.R. EN FECHA PAGO ANTERIOR NO DOTADO INTEGRAMENTE	NO
2.b) SALDO VIVO DC's MOROSOS >1,50% DC's NO FALLIDOS	NO - [0,76%]
2.c) FECHA DE PAGO > MAYO 2011	NO

EL FONDO DE RESERVA PERMANECERÁ FIJO 2 AÑOS

**POSTERGACIÓN INTERESES DE LOS BONOS SERIE B**

<b>1. SI 1.a) ES MAYOR QUE 1.b) SE PRODUCIRÁ LA POSTERGACIÓN DE INTERESES B:</b>	
1.a) SALDO VIVO ACUMULADO DE PRÉSTAMOS FALLIDOS	0,00 €
1.b) 31,30% SALDO INICIAL DERECHOS DE CRÉDITO	649.475.020,77 €

**POSTERGACIÓN INTERESES DE LOS BONOS SERIE C**

<b>1. SI 1.a) ES MAYOR QUE 1.b) SE PRODUCIRÁ LA POSTERGACIÓN DE INTERESES C:</b>	
1.a) SALDO VIVO ACUMULADO DE PRÉSTAMOS FALLIDOS	0,00 €
1.b) 24,3% SALDO INICIAL DERECHOS DE CRÉDITO	504.225.016,13 €

**NO SE HAN ALCANZADO LOS NIVELES DE LOS TRIGGER, POR TANTO NO SE PRODUCIRÁ LA POSTERGACIÓN DE INTERESES DE LAS SERIES B, C.**

**EMPRESAS BANESTO 4 FONDO DE TITULIZACIÓN DE ACTIVOS**

**CUADRO DE VALORES DE TASACION SOBRE SALDOS VIVOS**

18 de diciembre de 2009

LISTADO ESTADÍSTICO DE VALORES DE TASACION SOBRE SALDOS VIVOS					
Intervalo (%)		SALDO VIVO (MILES)	%	Nº PRÉSTAMOS	%
0,00%	10,00%	10.006,21 €	1,80%	70	8,50%
10,01%	20,00%	15.316,33 €	2,76%	60	7,29%
20,01%	30,00%	35.601,22 €	6,42%	91	11,05%
30,01%	40,00%	31.318,20 €	5,64%	114	13,85%
40,01%	50,00%	113.785,03 €	20,52%	153	18,59%
50,01%	60,00%	92.245,45 €	16,63%	134	16,28%
60,01%	70,00%	141.161,26 €	25,46%	111	13,48%
70,01%	80,00%	86.478,68 €	15,59%	63	7,65%
80,01%	90,00%	11.446,74 €	2,06%	11	1,33%
90,01%	100,00%	11.353,22 €	2,04%	9	1,09%
100,01%	154,31%	5.717,62 €	1,03%	7	0,85%

**EMPRESAS BANESTO 4 FONDO DE TITULIZACIÓN DE ACTIVOS**

**CARACTERÍSTICAS DEL ACTIVO**

18 de diciembre de 2009

<b>CONCENTRACIÓN POR DEUDOR</b>		
<b>DEUDOR</b>	<b>SALDO VIVO</b>	<b>% SALDO VIVO</b>
Deudor 1	55.591.284,86 €	3,6261%
Deudor 2	51.971.222,71 €	3,3900%
Deudor 3	50.000.000,00 €	3,2614%
Deudor 4	49.902.500,00 €	3,2551%
Deudor 5	40.000.000,00 €	2,6091%
Deudor 6	38.333.333,36 €	2,5004%
Deudor 7	35.000.000,00 €	2,2830%
Deudor 8	33.600.000,00 €	2,1917%
Deudor 9	30.146.649,01 €	1,9664%
Deudor 10	30.000.000,00 €	1,9568%
Deudor 11	30.000.000,00 €	1,9568%
Deudor 12	30.000.000,00 €	1,9568%
Deudor 13	26.168.798,53 €	1,7069%
Deudor 14	25.000.000,00 €	1,6307%
Deudor 15	23.380.990,23 €	1,5251%
Deudor 16	20.000.000,00 €	1,3046%
Deudor 17	18.675.000,00 €	1,2181%
Deudor 18	16.554.980,77 €	1,0799%
Deudor 19	15.000.000,00 €	0,9784%
Deudor 20	14.000.000,00 €	0,9132%

EMPRESAS BANESTO 4

Date		Real outstanding	Prepayment vector	1,71%	Remaining at the end of the month	Average Single monthly mortality	CPR	Monthly Single monthly mortality	CPR
may-09	2.075.000.000,00		100,00%		100,00%				14,16%
jun-09	2.045.123.410,00	2.031.868.777,52	98,29%		99,35%	0,65%	7,51%	0,65%	7,51%
jul-09	2.064.412.308,00	2.005.555.464,67	96,60%		97,15%	1,44%	15,93%	2,22%	23,59%
ago-09	2.039.612.878,00	1.968.060.575,90	94,94%		96,49%	1,18%	13,31%	0,68%	7,82%
sep-09	2.005.750.130,00	1.950.770.248,00	93,31%		97,26%	0,69%	8,00%	-0,79%	-9,97%
oct-09	1.950.099.341,00	1.916.862.841,50	91,71%		98,30%	0,34%	4,04%	-1,07%	-13,57%
nov-09	1.890.942.750,00	1.825.511.393,10	90,14%		96,54%	0,59%	6,80%	1,79%	19,45%
dic-09	1.730.422.680,00	1.533.077.301,25	88,60%		88,60%	1,71%	18,75%	8,23%	64,32%

VIDA RESIDUAL DESDE

18/12/2009

0,87

3,54

4,71

FECHA	SALDO DC'S	PRINCIPAL DISPONIBLE PARA AMORTIZAR	SERIE A	SERIE B	SERIE C	AMORTIZACION SERIE A	VIDA MEDIA A	AMORTIZACION SERIE B	VIDA MEDIA B	AMORTIZACION SERIE C	VIDA MEDIA C
01/06/2009			1.660.000.000	207.500.000	207.500.000	0,00	0,00%	0,00	0,00%	0,00	0,00%
18/07/2009	0	0,00	1.660.000.000	207.500.000	207.500.000	0,00	0,00%	0,00	0,00%	0,00	0,00%
18/08/2009	0	0,00	1.660.000.000	207.500.000	207.500.000	0,00	0,00%	0,00	0,00%	0,00	0,00%
18/09/2009	0	1.950.770.248,00	124.229.752,00	1.660.000.000	207.500.000	207.500.000	124.229.752,00	-1130490743200,00%	0,00	0,00%	0,00%
18/10/2009	1	0,00	0,00	1.535.770.248	207.500.000	207.500.000	0,00	0,00%	0,00	0,00%	0,00%
18/11/2009	0	0,00	0,00	1.535.770.248	207.500.000	207.500.000	0,00	0,00%	0,00	0,00%	0,00%
18/12/2009	1	1.533.077.301,25	417.692.946,75	1.535.770.248	207.500.000	417.692.946,75	0,00%	0,00	0,00%	0,00	0,00%
18/01/2010	0	0,00	0,00	1.118.077.301	207.500.000	207.500.000	0,00	0,00%	0,00	0,00%	0,00%
18/02/2010	0	0,00	0,00	1.118.077.301	207.500.000	207.500.000	0,00	0,00%	0,00	0,00%	0,00%
18/03/2010	1	1.340.257.911,94	192.819.389,31	1.118.077.301	207.500.000	192.819.389,31	1735374503766,47%	0,00	0,00%	0,00	0,00%
18/04/2010	0	0,00	0,00	925.257.912	207.500.000	207.500.000	0,00	0,00%	0,00	0,00%	0,00%
18/05/2010	0	0,00	0,00	925.257.912	207.500.000	207.500.000	0,00	0,00%	0,00	0,00%	0,00%
18/06/2010	1	1.208.841.377,67	131.416.534,27	925.257.912	207.500.000	131.416.534,27	2391780923717,01%	0,00	0,00%	0,00	0,00%
18/07/2010	0	0,00	0,00	793.841.378	207.500.000	207.500.000	0,00	0,00%	0,00	0,00%	0,00%
18/08/2010	0	0,00	0,00	793.841.378	207.500.000	207.500.000	0,00	0,00%	0,00	0,00%	0,00%
18/09/2010	1	1.093.638.770,91	115.202.606,76	793.841.378	207.500.000	115.202.606,76	3156551425296,36%	0,00	0,00%	0,00	0,00%
18/10/2010	0	0,00	0,00	678.638.771	207.500.000	207.500.000	0,00	0,00%	0,00	0,00%	0,00%
18/11/2010	0	0,00	0,00	678.638.771	207.500.000	207.500.000	0,00	0,00%	0,00	0,00%	0,00%
18/12/2010	1	961.466.359,52	132.172.411,39	678.638.771	207.500.000	132.172.411,39	4824293015648,17%	0,00	0,00%	0,00	0,00%
18/01/2011	0	0,00	0,00	546.466.360	207.500.000	207.500.000	0,00	0,00%	0,00	0,00%	0,00%
18/02/2011	0	0,00	0,00	546.466.360	207.500.000	207.500.000	0,00	0,00%	0,00	0,00%	0,00%
18/03/2011	1	847.851.058,83	113.615.300,69	546.466.360	207.500.000	113.615.300,69	5169496181517,14%	0,00	0,00%	0,00	0,00%
18/04/2011	0	0,00	0,00	432.851.059	207.500.000	207.500.000	0,00	0,00%	0,00	0,00%	0,00%
18/05/2011	0	0,00	0,00	432.851.059	207.500.000	207.500.000	0,00	0,00%	0,00	0,00%	0,00%
18/06/2011	1	766.168.664,24	81.682.394,59	432.851.059	207.500.000	81.682.394,59	4468026984009,10%	0,00	0,00%	0,00	0,00%
18/07/2011	0	0,00	0,00	351.168.664	207.500.000	207.500.000	0,00	0,00%	0,00	0,00%	0,00%
18/08/2011	0	0,00	0,00	351.168.664	207.500.000	207.500.000	0,00	0,00%	0,00	0,00%	0,00%
18/09/2011	1	682.951.857,35	83.216.806,89	351.168.664	207.500.000	83.216.806,89	5317553960083,46%	0,00	0,00%	0,00	0,00%
18/10/2011	0	0,00	0,00	267.951.857	207.500.000	207.500.000	0,00	0,00%	0,00	0,00%	0,00%
18/11/2011	0	0,00	0,00	267.951.857	207.500.000	207.500.000	0,00	0,00%	0,00	0,00%	0,00%
18/12/2011	1	614.793.903,41	68.157.953,95	267.951.857	207.500.000	68.157.953,95	4975530638037,91%	0,00	0,00%	0,00	0,00%
18/01/2012	0	0,00	0,00	199.793.903	207.500.000	207.500.000	0,00	0,00%	0,00	0,00%	0,00%
18/02/2012	0	0,00	0,00	199.793.903	207.500.000	207.500.000	0,00	0,00%	0,00	0,00%	0,00%
18/03/2012	1	544.635.788,41	70.158.115,00	199.793.903	207.500.000	70.158.115,00	5759981241520,64%	0,00	0,00%	0,00	0,00%
18/04/2012	0	0,00	0,00	129.635.788	207.500.000	207.500.000	0,00	0,00%	0,00	0,00%	0,00%
18/05/2012	0	0,00	0,00	129.635.788	207.500.000	207.500.000	0,00	0,00%	0,00	0,00%	0,00%
18/06/2012	1	464.210.838,99	80.424.949,42	129.635.788	207.500.000	80.424.949,42	7342797881851,91%	0,00	0,00%	0,00	0,00%
18/07/2012	0	0,00	0,00	49.210.839	207.500.000	207.500.000	0,00	0,00%	0,00	0,00%	0,00%
18/08/2012	0	0,00	0,00	49.210.839	207.500.000	207.500.000	0,00	0,00%	0,00	0,00%	0,00%
18/09/2012	1	415.755.988,23	48.454.850,76	49.210.839	207.500.000	48.454.850,76	4869712500967,31%	0,00	0,00%	0,00	0,00%
18/10/2012	0	0,00	0,00	755.988	207.500.000	207.500.000	0,00	0,00%	0,00	0,00%	0,00%
18/11/2012	0	0,00	0,00	755.988	207.500.000	207.500.000	0,00	0,00%	0,00	0,00%	0,00%
18/12/2012	1	372.402.799,74	43.353.188,49	755.988	207.500.000	755.988,23	82856310431,31%	42.597.200,26	4668653148265,17%	0,00	0,00%
18/01/2013	0	0,00	0,00	0	164.902.800	207.500.000	0,00	0,00	0,00%	0,00	0,00%
18/02/2013	0	0,00	0,00	0	164.902.800	207.500.000	0,00	0,00	0,00%	0,00	0,00%
18/03/2013	1	329.326.806,79	43.076.192,95	162.95	164.902.800	207.500.000	43.076.192,95	5108836484128,89%	0,00	0,00	0,00%
18/04/2013	0	0,00	0,00	0,00	121.826.607	207.500.000	0,00	0,00%	0,00	0,00%	0,00%
18/05/2013	0	0,00	0,00	0,00	121.826.607	207.500.000	0,00	0,00%	0,00	0,00%	0,00%
18/06/2013	1	294.921.045,73	34.405.561,06	0,00	121.826.607	207.500.000	34.405.561,06	4397030703242,45%	0,00	0,00	0,00%
18/07/2013	0	0,00	0,00	0,00	87.421.046	207.500.000	0,00	0,00%	0,00	0,00%	0,00%
18/08/2013	0	0,00	0,00	0,00	87.421.046	207.500.000	0,00	0,00%	0,00	0,00%	0,00%
18/09/2013	1	262.035.494,15	32.885.551,58	0,00	87.421.046	207.500.000	32.885.551,58	4505320566079,70%	0,00	0,00	0,00%
18/10/2013	0	0,00	0,00	0,00	54.535.494	207.500.000	0,00	0,00%	0,00	0,00%	0,00%
18/11/2013	0	0,00	0,00	0,00	54.535.494	207.500.000	0,00	0,00%	0,00	0,00%	0,00%
18/12/2013	1	234.129.682,05	27.905.812,11	0,00	54.535.494	207.500.000	27.905.812,11	34.331.482,99	5015829664422,95%	0,00	0,00%
18/01/2014	0	0,00	0,00	0,00	20.204.011	207.500.000	0,00	0,00%	0,00	0,00%	0,00%
18/02/2014	0	0,00	0,00	0,00	20.204.011	207.500.000	0,00	0,00%	0,00	0,00%	0,00%
18/03/2014	1	208.555.572,65	25.574.109,40	0,00	20.204.011	207.500.000	25.574.109,40	3133642132048,75%	5.370.098,23	832902235335,84%	0,00
18/04/2014	0	0,00	0,00	0,00	0	202.129.902	0,00	0,00	0,00%	0,00	0,00%
18/05/2014	0	0,00	0,00	0,00	0	202.129.902	0,00	0,00	0,00%	0,00	0,00%
18/06/2014	1	187.295.988,83	21.259.583,82	0,00	0	202.129.902	21.259.583,82	0,00	0,00%	3492949621153,49%	0,00%
18/07/2014	0	0,00	0,00	0,00	0	180.870.318	0,00	0,00	0,00%	0,00	0,00%
18/08/2014	0	0,00	0,00	0,00	0	180.870.318	0,00	0,00	0,00%	0,00	0,00%