

F.T.A. U.C.I. 14

ANA OBREGON MAZO
ANALISTA
SANTANDER DE TITULIZACION, S.G.F.T, S.A.
CIUDAD GRUPO SANTANDER
28660 BOADILLA DEL MONTE
aobregon@gruposantander.com
Tel: 912893301

DENOMINACION DEL FONDO: F.T.A. U.C.I. 14

INFORMACIÓN CORRESPONDIENTE AL: TRIMESTRE/SEMESTRE: 21/09/2009 - 21/12/2009 AÑO: 2009

Personas que asumen la responsabilidad de esta información y cargos que ocupan: IGNACIO ORTEGA GAVARA - DIRECTOR GENERAL Firma:

I. DATOS GENERALES SOBRE EL FONDO

Fecha de Constitución del Fondo	28 noviembre 2005	Agencia de pago de Bonos	BANCO SANTANDER	
Fecha de Desembolso BT's	30 noviembre 2005	Negociación Mercado	AIAF	
Fecha Final Amortización	20 junio 2043	Agencias de calificación	FITCH RATINGS STANDARD & POORS	
Sociedad Gestora	SANTANDER DE TITULIZACION, S.G.F.T, S.A.	Calificación	Inicial	Actual
	UNIÓN DE CRÉDITOS INMOBILIARIOS, S.A	B.T.A'S SERIE A	AAA/AAA	AAA/AAA
		B.T.A'S SERIE B	A+/A-	BBB/BBB
		B.T.A'S SERIE C	BBB+/BBB	BB-/BB+

II. VALORES EMITIDOS POR EL FONDO: BONOS DE TITULIZACION

SERIES PRELACIÓN CÓDIGO ISIN	Nº BONOS	NOMINAL EN CIRCULACIÓN			
			Inicial	Actual	%Act/In
B.T.A'S SERIE A ES0338341003	13.775	Nominal Unitario	100.000,00	51.196,64	
		Nominal Total	1.377.500.000,00	705.233.716,00	51,20 %
B.T.A'S SERIE B ES0338341011	341	Nominal Unitario	100.000,00	100.000,00	
		Nominal Total	34.100.000,00	34.100.000,00	100,00 %
B.T.A'S SERIE C ES0338341029	384	Nominal Unitario	100.000,00	100.000,00	
		Nominal Total	38.400.000,00	38.400.000,00	100,00 %

AMORTIZACION E INTERESES BONOS					
Actual			Próximo		
Fecha Amortización Período Actual 21 diciembre 2009			Fecha Próximo Cupón 22 marzo 2010		
	Amortización de los Bonos	Intereses Brutos Bonos	Tipo de Interés	Importe Bruto Próximo Cupón	Importe Neto Próximo Cupón
B.T.A'S SERIE A	1.202,51 €	121,33 €	0,862%	111,55 €	91,47 €
B.T.A'S SERIE B	0,00 €	266,93 €	1,002%	253,28 €	207,69 €
B.T.A'S SERIE C	0,00 €	340,24 €	1,292%	326,59 €	267,80 €
Amortización devengada no pagada	0,00 €				
Amortización Calendario	NO				

III. ACTIVOS ADQUIRIDOS POR EL FONDO: DERECHOS DE CRÉDITO

DERECHOS DE CRÉDITO	A LA EMISIÓN	SITUACIÓN ACTUAL
Número de Derechos de Crédito	16.742	9.991
Saldo Pendiente de Amortizar Derechos	1.450.000.117,58	795.388.607,38 €
Importes Unitarios Derechos Vivos	86.608,54	79.610,51 €
Tiempo de Interés	4,08 %	4,44 %

TASAS DE AMORTIZACIÓN ANTICIPADA	SITUACIÓN ACTUAL
Tasa mensual actual anualizada:	3,86%
Tasa últimos 12 meses anualizada:	5,55%
Tasa anualizada desde Constitución del Fondo	12,27%

MOROSIDAD ACTUAL	Hasta 1 mes	De 1 a 6 meses	Mayor de 6 meses
Deuda Vencida(Principal+Intereses)	683.610,94	2.471.525,75	4.440.476,03
Deuda Pendiente de vencimiento	0,00	0,00	794.393.664,61
Deuda Total	683.610,94	2.471.525,75	798.834.140,64

F.T.A. U.C.I. 14

INFORME TRIMESTRAL BONOS DE TITULIZACIÓN

21 diciembre 2009

BONOS TITULIZACIÓN DE ACTIVOS. PRINCIPAL	
Saldo anterior	794.298.291,25 €
Amortizaciones	16.564.575,25 €
Saldo actual	777.733.716,00 €
% sobre saldo inicial	53,64 %
Amortización devengada no pagada	0,00 €

BONOS DE TITULIZACIÓN DE ACTIVOS. INTERESES	
Intereses pagados Serie A	1.671.320,75 €
Intereses pagados Serie B	91.023,13 €
Intereses pagados Serie C	130.652,16 €
Intereses devengados no pagados	0,00 €

DATOS	
Fecha de determinación	14/12/2009
Fecha de Pago de Cupón Actual	21/12/2009
Fecha de Pago de Cupón Anterior	21/09/2009
Número de días	91
Tipo de referencia (%)	0,712 %
Próxima Fecha de Pago	22/03/2010

VIDA RESIDUAL (AÑOS)		
	INICIAL	21-dic-2009
B.T.A'S SERIE A	4,81	5,15
B.T.A'S SERIE B	8,13	5,54
B.T.A'S SERIE C	8,13	5,55

F.T.A. U.C.I. 14

INFORME TRIMESTRAL DERECHOS DE CREDITO

21 diciembre 2009

DERECHOS DE CRÉDITO. PRINCIPAL	
Saldo anterior	808.069.304,06 €
Amortizaciones	12.680.696,68 €
Saldo actual	795.388.607,38 €
Número de derechos de crédito	9.991
Saldo actual de Préstamos Hipotecarios	740.171.472,70 €
Número de Préstamos Hipotecarios	6.971
LTV	64,88%

DERECHOS DE CRÉDITO. INTERESES	
Intereses cobrados en el trimestre	9.501.060,81 €
Intereses devengados en el trimestre	8.681.689,11 €

DERECHOS DE CRÉDITO EN MOROSIDAD					
	HASTA 30 DÍAS	30 A 60 DÍAS	60 A 90 DÍAS	90 A 180 DÍAS	MAS 180 DÍAS
Principal	41.650,86 €	76.171,39 €	80.364,57 €	43.333,66 €	753.422,29 €
Intereses	641.960,08 €	508.496,25 €	449.685,22 €	1.313.474,66 €	3.687.053,74 €
Saldo de los derechos de crédito	58.376.327,93 €	21.306.801,36 €	10.694.353,47 €	21.592.398,45 €	92.293.810,59 €
Número de derechos de crédito	666	278	146	301	970
% sobre saldo de los derechos de crédito	7,34%	2,68%	1,34%	2,71%	11,60%

PRÉSTAMOS EN WRITE OFF	
Write Off acumulado Fecha Pago anterior	13.771.045,29 €
Write Off trimestre	3.883.777,41 €
Write Off acumulados actuales	17.654.822,70 €

F.T.A. U.C.I. 14

INFORME TRIMESTRAL DERECHOS DE CREDITO

21 diciembre 2009

ADJUDICADOS	
Saldo anterior	2.958.901,14 €
Diferencia	597.850,33 €
Saldo actual	3.556.751,47 €
Número derechos de credito adjudicados	33

PERDIDAS DE LA CARTERA	
Saldo anterior	292.550,93 €
Diferencia	43.471,33 €
Saldo actual	336.022,26 €

F.T.A. U.C.I. 14

ESTADO DE ORIGEN Y APLICACIÓN DE FONDOS Y CUENTA DE TESORERÍA

21 diciembre 2009

ORIGEN	21.854.609,36 €
PRINCIPAL COBRADO	
Amortización derechos de crédito	11.300.067,56 €
INTERESES COBRADOS	
Intereses de derechos de crédito	9.501.060,81 €
Intereses de reinversión	64.152,69 €
INGRESOS VENTA ADJUDICADOS	166.525,30 €
INGRESOS CANTIDADES ASEGURADAS	822.803,00 €

ESTADO CUENTA DE TESORERÍA	22.090.747,21 €
FONDO DE RESERVA	
Saldo anterior	21.750.000,00 €
Utilizado en el período	0,00 €
Saldo actual	21.750.000,00 €
RETENCIÓN A CUENTA DEL IRPF	340.747,21 €

APLICACIÓN	21.854.609,36 €
GASTOS ORDINARIOS	115.171,19 €
COMISIÓN S.G.F.T.	37.625,80 €
PAGO SWAP	0,00 €
COBRO SWAP	0,00 €
INTERESES B.T.A'S SERIE A	1.671.320,75 €
INTERESES B.T.A'S SERIE B	91.023,13 €
INTERESES B.T.A'S SERIE C	130.652,16 €
FONDOS DISPONIBLES AMORTIZACIÓN A	16.564.575,25 €
INTERESES PRÉSTAMO SUBORDINADO SCH	38.381,21 €
INTERESES PRÉSTAMO SUBORDINADO UCB	38.381,21 €
AMORTIZACIÓN PRÉSTAMO SUBORDINADO SCH	0,00 €
AMORTIZACIÓN PRÉSTAMO SUBORDINADO UCB	0,00 €
COMISIONES A FAVOR DE UCI	3.167.478,66 €

F.T.A. U.C.I. 14

MEJORA CREDITICIA Y PRÉSTAMO SUBORDINADO

21 diciembre 2009

MEJORA DE CRÉDITO		
CONCEPTOS	INICIAL	21-dic-2009
EMISIÓN SUBORDINADA	72.500.000,00 € (5,00%)	72.500.000,00 € (9,12%)
FONDO DE RESERVA	21.750.000,00 € (1,50 %)	21.750.000,00 € (2,73%)

PRÉSTAMOS SUBORDINADOS		
CONCEPTOS	INICIAL	21-dic-2009
PRÉSTAMO SUBORDINADO SCH		
Saldo vivo	11.460.000,00 €	10.876.629,31 €
Tipo de interés	3,132 %	1,342 %
PRÉSTAMO SUBORDINADO UCB		
Saldo vivo	11.460.000,00 €	10.876.629,31 €
Tipo de interés	3,132 %	1,342 %

F.T.A. U.C.I. 14

DEFINICIONES

21 diciembre 2009

FECHA DE DETERMINACIÓN Será la fecha en que la Sociedad Gestora, en nombre del Fondo, realizará los cálculos necesarios para distribuir los fondos disponibles existentes a dicha fecha, de acuerdo con el orden de prelación de pagos descrito en el Folleto Informativo.
Todos los datos de los Activos Titulizados (Saldo Vivo DC's, tablas de morosidad, propiedades transitorias, datos estadísticos, etc.) están referidos a dicha fecha.

WRITE OFF Préstamos con cuotas pendientes con antigüedad igual o superior a 12 ó 18 meses (según Folleto Informativo).

PÉRDIDAS DE LA CARTERA Aquellos préstamos cuya deuda el Cedente considera que no va a recuperar (neto de recuperaciones).

ADJUDICADOS Bienes en el activo del Fondo como consecuencia de un proceso judicial o extrajudicial.

**FONDO DE TITULIZACION DE ACTIVOS
UCI 14**

INFORME HISTÓRICO DE MOROSIDAD

MOROSIDAD HISTÓRICA						
	Septiembre 2008	Diciembre 2008	Marzo 2009	Junio 2009	Septiembre 2009	Diciembre 2009
HASTA 30 DIAS	6,135%	10,164%	9,076%	6,756%	8,096%	7,339%
DE 30 A 60 DIAS	3,801%	4,487%	5,290%	4,856%	3,131%	2,679%
DE 60 A 90 DIAS	2,453%	3,199%	2,759%	3,362%	2,268%	1,345%
DE 90 A 180 DIAS	3,320%	4,942%	5,938%	5,605%	6,631%	2,715%
MÁS DE 180 DÍAS	3,336%	4,976%	6,965%	9,208%	11,217%	11,604%

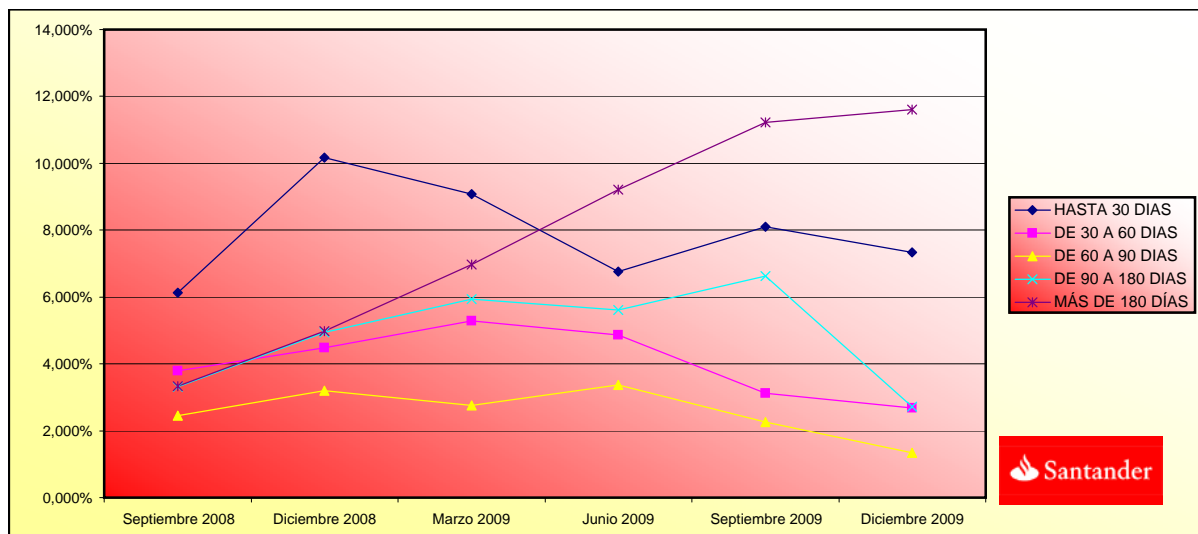

**FONDO DE TITULIZACION DE ACTIVOS
UCI 14**

Fecha: 21 de diciembre de 2009

INFORME RELATIVO A LOS TRIGGERS DEL FONDO

AMORTIZACIÓN BONOS SERIE B Y C	
SI 1) ES MAYOR QUE 2) NO SE AMORTIZAN LAS SERIES B y C	
1) DC'S EN MOROSIDAD > 90 DÍAS	131.541.031,74 €
2) 2% SALDO DC'S ACTUAL	15.907.772,15 €
SI 3) ES MAYOR O IGUAL QUE 4) SE AMORTIZA LA SERIE B	
3) SALDO VIVO SERIE B	34.100.000,00 €
4) 4,70% * SALDO TODAS LAS SERIES	36.553.484,65 €
SI 5) ES MAYOR O IGUAL QUE 6) SE AMORTIZA LA SERIE C	
5) SALDO VIVO SERIE C	38.400.000,00 €
6) 5,30% * SALDO TODAS LAS SERIES	41.219.886,95 €

MOROSIDAD ACTUAL (% SALDO DERECHOS DE CRÉDITO)
16,54%

NO SE AMORTIZAN LAS SERIES B Y C

TRIGGERS FONDOS DE RESERVA	
SI 1) ES MAYOR QUE 2) NO SE AMORTIZA EL FONDO DE RESERVA	
1) TIPO MEDIO PONDERADO DE LOS BONOS + 0,40%	1,343%
2) TIPO MEDIO PONDERADO DE LAS PHS	4,440%

SE PUEDE AMORTIZAR EL FONDO DE RESERVA

NIVELES DEL FONDOS DE RESERVA SEGÚN LA MOROSIDAD		
MOROSIDAD ACTUAL < 0,75%	MAYOR DE 3% SALDO DERECHOS DE CRÉDITO 0,40% DEL SALDO INICIAL DE BONOS	NA
MOROSIDAD ACTUAL ENTRE 0,75% Y 1,25%	MAYOR DE 3% SALDO DERECHOS DE CRÉDITO 0,70% DEL SALDO INICIAL DE BONOS	NA
MOROSIDAD ACTUAL > 1,25%	MAYOR DE 3% SALDO DERECHOS DE CRÉDITO 0,80% DEL SALDO INICIAL DE BONOS	21.750.000 €

POSTERGAMIENTO DE INTERESES DE LAS SERIES B Y C	
SI 1) ES MAYOR QUE 2)+3) LOS INTS DE LA SERIE B SE POSTERGAN AL 7º LUGAR	
1) SALDO DE LA SERIE A	721.798.291,25 €
2) SALDO VIVO DERECHOS DE CRÉDITO (SIN MOROSIDAD > 18 MESES)	765.715.540,65 €
3) REMANENTE F.DISPONIBLES DESPUÉS PAGO PUNTOS 1º - 4º	41.689.468,49 €
SI 1) ES MAYOR QUE 2)+3) LOS INTS DE LA SERIE C SE POSTERGAN AL 8º LUGAR	
1) SALDOS DE LAS SERIES A Y B	755.898.291,25 €
2) SALDO VIVO DERECHOS DE CRÉDITO (SIN MOROSIDAD > 18 MESES)	765.715.540,65 €
3) REMANENTE F.DISPONIBLES DESPUÉS PAGO PUNTOS 1º - 5º	41.558.816,33 €

NO SE POSTERGAN LOS INTERESES DE LA SERIE B

NO SE POSTERGAN LOS INTERESES DE LA SERIE C

ESTADÍSTICO DE VALORES DE TASACIÓN ACTUALES SOBRE SALDOS VIVOS				
	SALDO VIVO (MILES)	% SALDOS VIVOS	Nº PRÉSTAMOS	% Nº DE PRÉSTAMOS
0,35-39,99	76.609,67 €	10,35%	1.082	15,52%
40,00-44,99	29.477,44 €	3,98%	252	3,61%
45,00-49,99	36.795,73 €	4,97%	284	4,07%
50,00-54,99	39.590,98 €	5,35%	300	4,30%
55,00-59,99	46.135,11 €	6,23%	338	4,85%
60,00-64,99	41.702,61 €	5,63%	297	4,26%
65,00-69,99	44.549,94 €	6,02%	370	5,31%
70,00-74,99	168.897,08 €	22,82%	1.684	24,16%
75,00-79,99	226.118,61 €	30,55%	2.095	30,05%
80,00-96,02	30.294,26 €	4,09%	269	3,86%
	740.171.472,70 €	100,00%	6.971	100,00%

FTA:UCI 14

	Date	Real outstanding	1,09% Prepayment vector	Remaining at the end of the month	Average Single monthly mortality	CPR	Monthly Single monthly mortality	CPR	Outstanding after prepayment	Principal Available
1		1.450.000.117,58	100,00%	100,00%				5,55%		1.450.000.117,58
2	13-dic-05	1.447.679.095,27	1.412.859.697,57	98,91%	97,59%	2,41%	25,33%	2,41%	25,33%	1.431.970.381,55
3	13-ene-06	1.445.351.001,85	1.383.703.472,04	97,84%	95,73%	2,16%	23,01%	1,91%	20,62%	1.414.154.279,10
4	13-feb-06	1.443.014.992,90	1.358.330.558,42	96,78%	94,13%	2,00%	21,49%	1,67%	18,35%	1.396.548.554,69
5	13-mar-06	1.440.671.041,53	1.335.918.168,88	95,73%	92,73%	1,87%	20,27%	1,49%	16,48%	1.379.150.797,82
6	13-abr-06	1.438.319.120,72	1.304.871.180,18	94,69%	90,72%	1,93%	20,84%	2,16%	23,09%	1.361.958.625,08
7	13-may-06	1.435.959.203,38	1.277.085.439,49	93,66%	88,94%	1,94%	20,90%	1,97%	21,23%	1.344.969.679,87
8	13-jun-06	1.433.591.262,32	1.249.875.785,04	92,65%	87,18%	1,94%	20,95%	1,97%	21,23%	1.328.181.632,11
9	13-jul-06	1.431.217.099,17	1.226.356.145,95	91,64%	85,69%	1,91%	20,68%	1,72%	18,79%	1.311.593.853,99
10	13-ago-06	1.428.834.863,87	1.200.300.098,88	90,65%	84,01%	1,92%	20,74%	1,96%	21,16%	1.295.202.360,78
11	13-sep-06	1.426.444.528,96	1.186.433.304,60	89,66%	83,17%	1,83%	19,83%	0,99%	11,25%	1.279.004.900,62
12	13-oct-06	1.424.046.066,92	1.169.720.299,10	88,69%	82,14%	1,77%	19,32%	1,24%	13,93%	1.262.999.246,99
13	13-nov-06	1.421.639.450,10	1.154.361.390,51	87,73%	81,20%	1,72%	18,80%	1,15%	12,92%	1.247.183.198,42
14	13-dic-06	1.419.224.650,79	1.131.478.048,20	86,78%	79,73%	1,73%	18,87%	1,82%	19,74%	1.231.554.578,27
15	13-ene-07	1.416.803.527,62	1.110.445.302,06	85,83%	78,38%	1,73%	18,85%	1,69%	18,51%	1.216.112.853,60
16	13-feb-07	1.414.374.172,62	1.093.184.364,90	84,90%	77,29%	1,70%	18,62%	1,39%	15,41%	1.200.854.247,57
17	13-mar-07	1.411.936.557,82	1.071.351.008,79	83,98%	75,88%	1,71%	18,70%	1,83%	19,86%	1.185.776.656,65
18	13-abr-07	1.409.490.655,12	1.049.481.349,87	83,07%	74,46%	1,72%	18,79%	1,87%	20,28%	1.170.878.001,00
19	13-may-07	1.407.036.436,36	1.029.860.540,83	82,17%	73,19%	1,72%	18,78%	1,70%	18,58%	1.156.156.224,23
20	13-jun-07	1.404.573.873,25	1.008.315.091,23	81,28%	71,79%	1,73%	18,89%	1,92%	20,76%	1.141.609.293,10
21	13-jul-07	1.402.107.406,90	990.389.234,38	80,40%	70,64%	1,72%	18,83%	1,61%	17,65%	1.127.238.790,58
22	13-ago-07	1.399.632.554,56	971.835.886,48	79,52%	69,44%	1,72%	18,82%	1,70%	18,59%	1.113.039.069,84
23	13-sep-07	1.397.149.287,72	959.370.265,65	78,66%	68,67%	1,69%	18,54%	1,11%	12,51%	1.099.008.166,56
24	13-oct-07	1.394.657.577,77	948.456.114,74	77,81%	68,01%	1,66%	18,22%	0,96%	10,94%	1.085.144.138,56
25	13-nov-07	1.392.157.396,01	938.102.552,29	76,96%	67,38%	1,63%	17,91%	0,91%	10,43%	1.071.445.065,56
26	13-dic-07	1.389.648.713,63	927.600.026,82	76,13%	66,75%	1,60%	17,64%	0,94%	10,73%	1.057.909.048,95
27	13-ene-08	1.387.137.192,96	918.183.429,37	75,30%	66,19%	1,57%	17,34%	0,84%	9,58%	1.044.538.497,11
28	13-feb-08	1.384.617.133,13	909.019.361,00	74,48%	65,65%	1,55%	17,06%	0,82%	9,38%	1.031.327.189,82
29	13-mar-08	1.382.088.505,09	899.984.988,08	73,68%	65,12%	1,52%	16,79%	0,81%	9,33%	1.018.273.293,09
30	13-abr-08	1.379.551.279,72	889.941.870,48	72,88%	64,51%	1,50%	16,59%	0,93%	10,65%	1.005.374.993,62
31	13-may-08	1.377.005.427,78	883.416.847,95	72,09%	64,15%	1,47%	16,27%	0,55%	6,40%	992.630.498,57
32	13-jun-08	1.374.450.919,94	874.610.003,26	71,30%	63,63%	1,45%	16,05%	0,81%	9,33%	980.038.035,35
33	13-jul-08	1.371.895.084,42	866.773.579,99	70,53%	63,18%	1,42%	15,82%	0,71%	8,21%	967.601.040,74
34	13-ago-08	1.369.330.559,06	861.898.915,20	69,76%	62,94%	1,39%	15,49%	0,38%	4,42%	955.312.497,39
35	13-sep-08	1.366.757.314,32	860.348.893,55	69,01%	62,95%	1,35%	15,07%	-0,01%	-0,10%	943.170.693,41
36	13-oct-08	1.364.175.320,54	859.274.462,83	68,26%	62,99%	1,31%	14,66%	-0,06%	-0,77%	931.173.936,21
37	13-nov-08	1.361.584.547,98	848.467.920,19	67,52%	62,31%	1,31%	14,59%	1,07%	12,11%	919.320.552,34
38	13-dic-08	1.358.984.966,80	843.106.288,68	66,79%	62,04%	1,28%	14,34%	0,44%	5,18%	907.608.887,23
39	13-ene-09	1.356.395.192,20	837.519.966,47	66,06%	61,75%	1,26%	14,12%	0,47%	5,53%	896.049.622,23
40	13-feb-09	1.353.796.612,37	834.295.210,99	65,34%	61,63%	1,23%	13,84%	0,19%	2,30%	884.628.596,87
41	13-mar-09	1.351.189.197,37	830.432.921,08	64,64%	61,46%	1,21%	13,59%	0,27%	3,20%	873.344.215,21
42	13-abr-09	1.348.572.917,16	824.580.462,75	63,93%	61,14%	1,19%	13,41%	0,51%	5,98%	862.194.899,31
43	13-may-09	1.345.947.741,59	819.388.205,71	63,24%	60,88%	1,17%	13,22%	0,44%	5,11%	851.179.089,10
44	13-jun-09	1.343.313.640,43	813.239.573,93	62,55%	60,54%	1,16%	13,07%	0,56%	6,47%	840.295.242,12
45	13-jul-09	1.340.685.983,63	806.370.015,99	61,88%	60,15%	1,15%	12,95%	0,65%	7,53%	829.551.362,33
46	13-ago-09	1.338.049.392,79	799.943.040,24	61,20%	59,78%	1,14%	12,82%	0,60%	6,98%	818.936.238,24
47	13-sep-09	1.335.403.837,54	794.298.258,77	60,54%	59,48%	1,12%	12,67%	0,51%	5,94%	808.448.381,58
48	13-oct-09	1.332.749.287,41	788.665.224,64	59,88%	59,18%	1,11%	12,54%	0,51%	5,97%	798.086.320,90
49	13-nov-09	1.330.085.711,81	781.862.986,76	59,23%	58,78%	1,10%	12,44%	0,66%	7,68%	787.848.601,38
50	13-dic-09	1.327.413.080,05	777.733.784,68	58,59%	58,59%	1,09%	12,27%	0,33%	3,86%	777.733.784,68

FECHA	DC'S	SALDO DC'S	PRINCIPAL DISPONIBLE PARA AMORTIZAR	SERIE A	SERIE B	SERIE C	AMORTIZACION SERIE A	VIDA MEDIA A	AMORTIZACION SERIE B	VIDA MEDIA B	AMORTIZACION SERIE C	VIDA MEDIA C
		1.450.000.117,58										
13-dic-05		1.447.679.095,27		1.377.500.000,00	34.100.000,00	38.400.000,00						
13-ene-06	0	1.445.351.001,85	0,00	1.377.500.000,00	34.100.000,00	38.400.000,00	0,00	0,00%	0,00	0,00%	0,00	0,00%
13-feb-06	0	1.443.014.992,90	0,00	1.377.500.000,00	34.100.000,00	38.400.000,00	0,00	0,00%	0,00	0,00%	0,00	0,00%
13-mar-06	1	1.440.671.041,53	1.379.150.797,82	70.849.319,76	1.377.500.000,00	34.100.000,00	70.849.319,76	-9713441738498,57%	0,00	0,00%	0,00	0,00%
13-abr-06	0	1.438.319.120,72	0,00	1.306.650.680,24	34.100.000,00	38.400.000,00	0,00	0,00%	0,00	0,00%	0,00	0,00%
13-may-06	0	1.435.959.203,38	0,00	1.306.650.680,24	34.100.000,00	38.400.000,00	0,00	0,00%	0,00	0,00%	0,00	0,00%
13-jun-06	1	1.433.591.262,32	1.328.181.632,11	50.969.165,71	1.306.650.680,24	34.100.000,00	50.969.165,71	-6518956294397,53%	0,00	0,00%	0,00	0,00%
13-jul-06	0	1.431.217.099,17	0,00	1.255.681.514,53	34.100.000,00	38.400.000,00	0,00	0,00%	0,00	0,00%	0,00	0,00%
13-ago-06	0	1.428.834.863,87	0,00	1.255.681.514,53	34.100.000,00	38.400.000,00	0,00	0,00%	0,00	0,00%	0,00	0,00%
13-sep-06	1	1.426.444.528,96	1.279.004.900,62	49.176.731,49	1.255.681.514,53	34.100.000,00	49.176.731,49	-5837278028250,66%	0,00	0,00%	0,00	0,00%
13-oct-06	0	1.424.046.066,92	0,00	1.206.504.783,04	34.100.000,00	38.400.000,00	0,00	0,00%	0,00	0,00%	0,00	0,00%
13-nov-06	0	1.421.639.450,10	0,00	1.206.504.783,04	34.100.000,00	38.400.000,00	0,00	0,00%	0,00	0,00%	0,00	0,00%
13-dic-06	1	1.419.224.650,79	1.231.554.578,27	47.450.322,35	1.206.504.783,04	34.100.000,00	47.450.322,35	-5200555329749,04%	0,00	0,00%	0,00	0,00%
13-ene-07	0	1.416.803.527,62	0,00	1.159.054.460,69	34.100.000,00	38.400.000,00	0,00	0,00%	0,00	0,00%	0,00	0,00%
13-feb-07	0	1.414.374.172,62	0,00	1.159.054.460,69	34.100.000,00	38.400.000,00	0,00	0,00%	0,00	0,00%	0,00	0,00%
13-mar-07	1	1.411.936.557,82	1.185.776.656,65	45.777.921,62	1.159.054.460,69	34.100.000,00	45.777.921,62	-4605258914854,41%	0,00	0,00%	0,00	0,00%
13-abr-07	0	1.409.490.655,12	0,00	1.113.276.539,07	34.100.000,00	38.400.000,00	0,00	0,00%	0,00	0,00%	0,00	0,00%
13-may-07	0	1.407.036.436,36	0,00	1.113.276.539,07	34.100.000,00	38.400.000,00	0,00	0,00%	0,00	0,00%	0,00	0,00%
13-jun-07	1	1.404.573.873,25	1.141.609.293,10	44.167.363,55	1.113.276.539,07	34.100.000,00	44.167.363,55	-4036897028592,59%	0,00	0,00%	0,00	0,00%
13-jul-07	0	1.402.107.406,90	0,00	1.069.109.175,52	34.100.000,00	38.400.000,00	0,00	0,00%	0,00	0,00%	0,00	0,00%
13-ago-07	0	1.399.632.554,56	0,00	1.069.109.175,52	34.100.000,00	38.400.000,00	0,00	0,00%	0,00	0,00%	0,00	0,00%
13-sep-07	1	1.397.149.287,72	1.099.008.166,56	42.601.126,54	1.069.109.175,52	34.100.000,00	42.601.126,54	-3501812601526,83%	0,00	0,00%	0,00	0,00%
13-oct-07	0	1.394.657.577,77	0,00	1.026.508.048,98	34.100.000,00	38.400.000,00	0,00	0,00%	0,00	0,00%	0,00	0,00%
13-nov-07	0	1.392.157.396,01	0,00	1.026.508.048,98	34.100.000,00	38.400.000,00	0,00	0,00%	0,00	0,00%	0,00	0,00%
13-dic-07	1	1.389.648.713,63	1.057.909.048,95	41.099.117,61	1.026.508.048,98	34.100.000,00	41.099.117,61	-3004345497335,52%	0,00	0,00%	0,00	0,00%
13-ene-08	0	1.387.137.192,96	0,00	985.408.931,37	34.100.000,00	38.400.000,00	0,00	0,00%	0,00	0,00%	0,00	0,00%
13-feb-08	0	1.384.617.133,13	0,00	985.408.931,37	34.100.000,00	38.400.000,00	0,00	0,00%	0,00	0,00%	0,00	0,00%
13-mar-08	1	1.382.088.505,09	1.018.273.293,09	39.635.755,86	985.408.931,37	34.100.000,00	39.635.755,86	-2536688375172,94%	0,00	0,00%	0,00	0,00%
13-abr-08	0	1.379.551.279,72	0,00	945.773.175,51	34.100.000,00	38.400.000,00	0,00	0,00%	0,00	0,00%	0,00	0,00%
13-may-08	0	1.377.005.427,78	0,00	945.773.175,51	34.100.000,00	38.400.000,00	0,00	0,00%	0,00	0,00%	0,00	0,00%
13-jun-08	1	1.374.450.919,94	980.038.035,35	38.235.257,73	945.773.175,51	34.100.000,00	38.235.257,73	-2095292123725,97%	0,00	0,00%	0,00	0,00%
13-jul-08	0	1.371.895.084,42	0,00	907.537.917,77	34.100.000,00	38.400.000,00	0,00	0,00%	0,00	0,00%	0,00	0,00%
13-ago-08	0	1.369.330.559,06	0,00	907.537.917,77	34.100.000,00	38.400.000,00	0,00	0,00%	0,00	0,00%	0,00	0,00%
13-sep-08	1	1.366.757.314,32	943.170.693,41	36.867.341,94	907.537.917,77	34.100.000,00	36.867.341,94	-1681150792634,96%	0,00	0,00%	0,00	0,00%
13-oct-08	0	1.364.175.320,54	0,00	870.670.575,83	34.100.000,00	38.400.000,00	0,00	0,00%	0,00	0,00%	0,00	0,00%
13-nov-08	0	1.361.584.547,98	0,00	870.670.575,83	34.100.000,00	38.400.000,00	0,00	0,00%	0,00	0,00%	0,00	0,00%
13-dic-08	1	1.358.984.966,80	907.608.887,23	35.561.806,18	870.670.575,83	34.100.000,00	35.561.806,18	-1298005925668,26%	0,00	0,00%	0,00	0,00%
13-ene-09	0	1.356.395.192,20	0,00	835.108.769,65	34.100.000,00	38.400.000,00	0,00	0,00%	0,00	0,00%	0,00	0,00%
13-feb-09	0	1.353.796.612,37	0,00	835.108.769,65	34.100.000,00	38.400.000,00	0,00	0,00%	0,00	0,00%	0,00	0,00%
13-mar-09	1	1.351.189.197,37	873.344.215,21	34.264.672,02	835.108.769,65	34.100.000,00	34.264.672,02	-942278480539,12%	0,00	0,00%	0,00	0,00%
13-abr-09	0	1.348.572.917,16	0,00	800.844.097,63	34.100.000,00	38.400.000,00	0,00	0,00%	0,00	0,00%	0,00	0,00%
13-may-09	0	1.345.947.741,59	0,00	800.844.097,63	34.100.000,00	38.400.000,00	0,00	0,00%	0,00	0,00%	0,00	0,00%
13-jun-09	1	1.343.313.640,43	840.295.242,12	33.048.973,08	800.844.097,63	34.100.000,00	33.048.973,08	-604796207435,52%	0,00	0,00%	0,00	0,00%
13-jul-09	0	1.340.685.983,63	0,00	767.795.124,54	34.100.000,00	38.400.000,00	0,00	0,00%	0,00	0,00%	0,00	0,00%
13-ago-09	0	1.338.049.392,79	0,00	767.795.124,54	34.100.000,00	38.400.000,00	0,00	0,00%	0,00	0,00%	0,00	0,00%
13-sep-09	1	1.335.403.837,54	808.448.381,58	31.846.860,54	767.795.124,54	34.100.000,00	31.846.860,54	-289806430930,45%	0,00	0,00%	0,00	0,00%
13-oct-09	0	1.332.749.287,41	0,00	735.948.264,00	34.100.000,00	38.400.000,00	0,00	0,00%	0,00	0,00%	0,00	0,00%
13-nov-09	0	1.330.085.711,81	0,00	735.948.264,00	34.100.000,00	38.400.000,00	0,00	0,00%	0,00	0,00%	0,00	0,00%
13-dic-09	1	1.327.413.080,05	777.733.784,68	30.714.596,90	735.948.264,00	34.100.000,00	30.714.596,90	0,00%	0,00	0,00%	0,00	0,00%
13-ene-10	0	1.324.735.607,16	0,00	705.233.667,10	34.100.000,00	38.400.000,00	0,00	0,00%	0,00	0,00%	0,00	0,00%
13-feb-10	0	1.322.049.030,87	0,00	705.233.667,10	34.100.000,00	38.400.000,00	0,00	0,00%	0,00	0,00%	0,00	0,00%
13-mar-10	1	1.319.353.320,21	748.119.858,24	29.613.926,44	705.233.667,10	34.100.000,00	29.613.926,44	266525337987,65%	0,00	0,00%	0,00	0,00%
13-abr-10	0	1.316.648.444,14	0,00	675.619.740,66	34.100.000,00	38.400.000,00	0,00	0,00%	0,00	0,00%	0,00	0,00%
13-may-10	0	1.313.934.371,49	0,00	675.619.740,66	34.100.000,00	38.400.000,00	0,00	0,00%	0,00	0,00%	0,00	0,00%
13-jun-10	1	1.311.211.071,00	719.561.423,54	28.558.434,70	675.619.740,66	34.100.000,00	28.040.412,35	510335504765,41%	268.021,60	4877993203,11%	250.000,74	4550013554,66%
13-jul-10	0	1.308.482.797,29	0,00	647.579.328,31	33.831.978,40	38.149.999,26	0,00	0,00%	0,00	0,00%	0,00	0,00%
13-ago-10	0	1.305.745.247,45	0,00	647.579.328,31	33.831.978,40	38.149.999,26	0,00	0,00%	0,00	0,00%	0,00	0,00%
13-sep-10	1	1.302.998.389,95	692.029.073,13	27.532.350,41	647.579.328,31	33.831.978,40	24.886.035,24	681877365593,62%	1.247.963,21	34194192056,20%	1.398.351,96	38314843636,98%
13-oct-10	0	1.300.242.193,12	0,00	622.693.293,07	32.584.015,18	36.751.647,30	0,00	0,00%	0,00	0,00%	0,00	0,00%
13-nov-10	0	1.297.476.625,23	0,00	622.693.293,07	32.584.015,18	36.751.647,30	0,00	0,00%	0,00	0,00%	0,00	0,00%
13-dic-10	1	1.294.701.654,41	665.480.539,95	26.548.533,17	622.693.293,07	32.584.015,18	23.894.110,59	872135036682,72%	1.247.789,24	45544307120,16%	1.406.633,34	51342117083,44%
13-ene-11	0	1.291.918.822,88	0,00	598.799.182,47	31.336.225,95	35.345.013,95	0,00	0,00%	0,00	0,00%	0,00	0,00%
13-feb-11	0	1.289.126.529,73	0,00	598.799.182,47	31.336.225,95	35.345.013,95	0,00	0,00%	0,00	0,00%	0,00	0,00%
13-mar-11	1	1.286.324.742,78	639.884.333,18	25.596.206,78	598.799.182,47	31.336.225,95	23.032.058,13	1047958644772,41%	1.205.031,34	54828925951,13%	1.359.117,31	

FECHA	DC'S	SALDO DC'S	PRINCIPAL DISPONIBLE PARA AMORTIZAR	SERIE A	SERIE B	SERIE C	AMORTIZACION SERIE A	VIDA MEDIA A	AMORTIZACION SERIE B	VIDA MEDIA B	AMORTIZACION SERIE C	VIDA MEDIA C
13-feb-17	1	1.066.206.934,60	0,00	226.225.767,29	11.840.770,60	13.355.808,85	0,00	0,00%	0,00	0,00%	0,00	0,00%
13-mar-17	1	1.062.800.533,01	241.016.806,38	226.225.767,29	11.840.770,60	13.355.808,85	9.363.065,04	2478403316842,25%	489.958,19	129691933670,31%	552.634,71	146282406954,10%
13-abr-17	1	1.059.382.549,66	0,00	216.862.702,25	11.350.812,41	12.803.174,15	0,00	0,00%	0,00	0,00%	0,00	0,00%
13-may-17	1	1.055.952.945,16	0,00	216.862.702,25	11.350.812,41	12.803.174,15	0,00	0,00%	0,00	0,00%	0,00	0,00%
13-jun-17	1	1.052.511.680,01	230.997.715,16	216.862.702,25	11.350.812,41	12.803.174,15	9.015.238,12	2469273721374,93%	471.752,93	129213128769,29%	532.100,17	145742235309,36%
13-jul-17	1	1.049.084.810,77	0,00	207.847.464,12	10.879.059,47	12.271.073,98	0,00	0,00%	0,00	0,00%	0,00	0,00%
13-ago-17	1	1.045.646.290,17	0,00	207.847.464,12	10.879.059,47	12.271.073,98	0,00	0,00%	0,00	0,00%	0,00	0,00%
13-sep-17	1	1.042.196.078,60	221.368.280,28	207.847.464,12	10.879.059,47	12.271.073,98	8.664.536,64	2452930323296,67%	453.443,96	128369985439,12%	511.454,28	144792706875,05%
13-oct-17	1	1.038.734.136,30	0,00	199.182.927,48	10.425.615,51	11.759.619,70	0,00	0,00%	0,00	0,00%	0,00	0,00%
13-nov-17	1	1.035.260.423,41	0,00	199.182.927,48	10.425.615,51	11.759.619,70	0,00	0,00%	0,00	0,00%	0,00	0,00%
13-dic-17	1	1.031.774.899,89	212.097.774,35	199.182.927,48	10.425.615,51	11.759.619,70	8.341.646,86	2437429213084,97%	436.509,69	127548131207,11%	492.349,37	14386448711,46%
13-ene-18	1	1.028.278.693,95	0,00	190.841.280,62	9.989.105,82	11.267.270,33	0,00	0,00%	0,00	0,00%	0,00	0,00%
13-feb-18	1	1.024.770.600,91	0,00	190.841.280,62	9.989.105,82	11.267.270,33	0,00	0,00%	0,00	0,00%	0,00	0,00%
13-mar-18	1	1.021.250.580,35	203.174.250,03	190.841.280,62	9.989.105,82	11.267.270,33	8.029.427,50	2418463564121,77%	420.173,45	126556242034,17%	473.923,37	142745718194,62%
13-abr-18	1	1.017.718.591,73	0,00	182.811.853,12	9.568.932,38	10.793.346,96	0,00	0,00%	0,00	0,00%	0,00	0,00%
13-may-18	1	1.014.174.594,34	0,00	182.811.853,12	9.568.932,38	10.793.346,96	0,00	0,00%	0,00	0,00%	0,00	0,00%
13-jun-18	1	1.010.618.547,36	194.584.753,98	182.811.853,12	9.568.932,38	10.793.346,96	7.728.867,02	2399040323130,37%	404.445,53	125539891456,07%	456.183,50	141599359471,23%
13-jul-18	1	1.007.059.197,72	0,00	175.082.986,10	9.164.486,85	10.337.163,45	0,00	0,00%	0,00	0,00%	0,00	0,00%
13-ago-18	1	1.003.487.746,29	0,00	175.082.986,10	9.164.486,85	10.337.163,45	0,00	0,00%	0,00	0,00%	0,00	0,00%
13-sep-18	1	999.904.151,92	186.322.418,69	175.082.986,10	9.164.486,85	10.337.163,45	7.434.458,26	2376052859186,54%	389.053,20	124341402083,76%	438.823,83	140248096975,58%
13-oct-18	1	996.308.373,34	0,00	167.648.527,84	8.775.433,65	9.898.339,62	0,00	0,00%	0,00	0,00%	0,00	0,00%
13-nov-18	1	992.700.369,11	0,00	167.648.527,84	8.775.433,65	9.898.339,62	0,00	0,00%	0,00	0,00%	0,00	0,00%
13-dic-18	1	989.080.097,66	178.370.652,42	167.648.527,84	8.775.433,65	9.898.339,62	7.155.027,13	2351857417200,58%	374.420,74	123072097291,84%	422.318,40	138816058142,38%
13-ene-19	1	985.451.358,06	0,00	160.493.500,71	8.401.012,91	9.476.021,22	0,00	0,00%	0,00	0,00%	0,00	0,00%
13-feb-19	1	981.810.280,75	0,00	160.493.500,71	8.401.012,91	9.476.021,22	0,00	0,00%	0,00	0,00%	0,00	0,00%
13-mar-19	1	978.156.823,78	170.720.479,95	160.493.500,71	8.401.012,91	9.476.021,22	6.883.639,47	2324605049271,15%	360.225,29	121648081166,52%	406.307,71	137210112871,63%
13-abr-19	1	974.490.945,05	0,00	153.609.861,24	8.040.787,62	9.069.713,51	0,00	0,00%	0,00	0,00%	0,00	0,00%
13-may-19	1	970.812.602,34	0,00	153.609.861,24	8.040.787,62	9.069.713,51	0,00	0,00%	0,00	0,00%	0,00	0,00%
13-jun-19	1	967.121.753,26	163.359.156,47	153.609.861,24	8.040.787,62	9.069.713,51	6.623.738,51	2297774889581,84%	346.621,58	120243025494,12%	390.963,39	135625201119,47%
13-jul-19	1	963.434.593,01	0,00	146.986.122,73	7.694.166,04	8.678.750,12	0,00	0,00%	0,00	0,00%	0,00	0,00%
13-ago-19	1	959.734.896,41	0,00	146.986.122,73	7.694.166,04	8.678.750,12	0,00	0,00%	0,00	0,00%	0,00	0,00%
13-sep-19	1	956.022.620,84	156.284.423,47	146.986.122,73	7.694.166,04	8.678.750,12	6.365.820,89	2266868819421,50%	333.145,81	118633223632,98%	375.766,30	133810377691,77%
13-oct-19	1	952.297.723,53	0,00	140.620.301,84	7.361.020,23	8.302.983,83	0,00	0,00%	0,00	0,00%	0,00	0,00%
13-nov-19	1	948.560.161,58	0,00	140.620.301,84	7.361.020,23	8.302.983,83	0,00	0,00%	0,00	0,00%	0,00	0,00%
13-dic-19	1	944.809.891,91	149.477.957,33	140.620.301,84	7.361.020,23	8.302.983,83	6.124.468,93	2236656052019,91%	320.498,34	117045993774,31%	361.498,88	132019390528,89%
13-ene-20	1	941.062.148,16	0,00	134.495.832,91	7.040.521,89	7.941.484,95	0,00	0,00%	0,00	0,00%	0,00	0,00%
13-feb-20	1	937.301.662,07	0,00	134.495.832,91	7.040.521,89	7.941.484,95	0,00	0,00%	0,00	0,00%	0,00	0,00%
13-mar-20	1	933.528.390,34	142.937.258,86	134.495.832,91	7.040.521,89	7.941.484,95	5.885.294,18	2202865611419,42%	308.000,24	115284489279,51%	347.404,04	130033333944,31%
13-abr-20	1	929.742.289,48	0,00	128.610.538,73	6.732.521,65	7.594.080,90	0,00	0,00%	0,00	0,00%	0,00	0,00%
13-may-20	1	925.943.315,88	0,00	128.610.538,73	6.732.521,65	7.594.080,90	0,00	0,00%	0,00	0,00%	0,00	0,00%
13-jun-20	1	922.131.425,76	0,00	128.610.538,73	6.732.521,65	7.594.080,90	128.610.538,73	49322141602994,50%	6.732.521,65	2581922053374,42%	7.594.080,90	2912330026081,11%