



**FONDO DE TITULIZACIÓN DE ACTIVOS  
UCI 6**

**Maria Jose Herencias Palomino**  
**Analista**  
**Santander de Titulización**  
**Ciudad Grupo Santander**  
**Ed. Encinar 28660 Boadilla del Monte**  
[marjherencias@gruposantander.com](mailto:marjherencias@gruposantander.com)  
**Tel: +34 91 289 33 00**



DENOMINACION DEL FONDO:

FONDO DE TITULIZACION DE ACTIVOS : UCI 6

INFORMACION

CORRESPONDIENTE AL:

TRIMESTRE/SEMESTRE 18/08/2008-17/11/2008

AÑO:

2008

Personas que asumen la responsabilidad de esta información y cargos que ocupan:	Firma:
Ignacio Ortega Gavara-Director General	

## I. DATOS GENERALES SOBRE EL FONDO

Fecha de Constitución del Fondo	19 de junio de 2.000	Agencia de pago de Bonos	Banco Santander	
Fecha de Desembolso BTA'S	22 de junio de 2.000	Negociación Mercado	AIAF	
Fecha Final Amortización BTA'S	16 de noviembre de 2.030	Agencia de Calificación	Moody's	
Sociedad Gestora	Santander de Titulización	Calificación	Inicial	Actual
Originador DC's	Unión de Créditos Inmobiliarios	Emisión principal	Aaa	Aaa
		Emisión subordinada	A2	A2

## II. VALORES EMITIDOS POR EL FONDO: BONOS DE TITULIZACION DE ACTIVOS

SERIES PRELACION CODIGO ISIN	Nº BTA'S		NOMINAL EN CIRCULACION		
			INICIAL	ACTUAL	%Act/In
Serie A Preferente (ISIN=ES0338558002)	4.364	Nominal Unitario	100.000,00 €	16.830,82 €	
		Nominal Total	436.400.000,00 €	73.449.698,48 €	16,83%
Serie B Subordinada (ISIN=ES0338558010)	206	Nominal Unitario	100.000,00 €	31.376,57 €	
		Nominal Total	20.600.000,00 €	6.463.573,42 €	31,38%

AMORTIZACION E INTERESES BTA'S			
Actual		Próximo	
Fecha Amortización Periodo Actual	17 de noviembre de 2.008	Fecha Próximo Cupón	16 de febrero de 2.009
Amortización devengada no pagada	0	Tipo de Interés	Serie A- 4,6031%
Amortización Calendario	NO		Serie B-5,0897%
Amortización Serie A	458,06 €	Importe Bruto	Serie A- 193,15 €
Amortización Serie B	853,93 €	Próximo Cupón	Serie B- 398,15 €
Intereses Brutos Serie A	229,83 €	Importe Neto Próximo cupón	Serie A- 158,39 €
Intereses Brutos Serie B	467,56 €		Serie B- 326,48 €

**III. VALORES ADQUIRIDOS POR EL FONDO: DERECHOS DE CREDITO**  
**(Participación en Derechos de Crédito)**

PRESTAMOS HIPOTECARIOS	A LA EMISION	SITUACION ACTUAL
Número de préstamos	13.139	3.279
Saldo Pendiente de Amortizar DC's	457.000.004,15 €	79.913.268,46 €
Importes Unitarios Préstamos Vivos	34.781,95 €	24.371,23 €
Tipo de Interés	5,00%	6,26%

TASAS DE AMORTIZACION ANTICIPADA	SITUACION ACTUAL
Tasa mensual actual anualizada:	5,32%
Tasa últimos 12 meses anualizada:	10,47%
Tasa anualizada desde Constitución del Fondo	15,76%

MOROSIDAD ACTUAL	Hasta 1 mes	De 1 a 6 meses	Mayor de 6 mes.
Deuda Vencida(Principal+Intereses)	55.018,80 €	48.132,58 €	38.881,58 €
Deuda Pendiente de vencimiento			79.856.508,78 €
Deuda Total	55.018,80 €	48.132,58 €	79.895.390,36 €

PROPIEDADES TRANSITORIAS: 165.295,54

**FONDO DE TITULIZACIÓN DE ACTIVOS  
UCI 6**

**INFORME TRIMESTRAL BONOS DE TITULIZACIÓN  
17 de noviembre de 2008**

<b>BONOS TITULIZACIÓN DE ACTIVOS. PRINCIPAL</b>	
Saldo anterior	82.088.155,32 €
Amortizaciones	2.174.883,42 €
Saldo actual	79.913.271,90 €
% sobre saldo inicial	17,49%
Amortización devengada no pagada	- €

<b>DATOS</b>	
Fecha de determinación	10-nov-2008
Fecha de Pago de Cupón Actual	17-nov-2008
Fecha de Pago de Cupón Anterior	18-ago-2008
Número de días	91
3 Meses Euribor(%)	4,245%
Próxima Fecha de Pago	16-feb-2009

<b>BONOS TITULIZACIÓN DE ACTIVOS. INTERESES</b>	
Intereses pagados BTA's Serie A	1.002.978,12 €
Intereses pagados BTA's Serie B	96.317,36 €
Intereses devengados no pagados	- €

<b>VIDA RESIDUAL (AÑOS)</b>		
	<b>INICIAL</b>	<b>17-nov-2008</b>
Serie A	6,2	2,1
Serie B	9,8	2,2

**FONDO DE TITULIZACIÓN DE ACTIVOS  
UCI 6**

**INFORME TRIMESTRAL DERECHOS DE CREDITO  
17 de noviembre de 2008**

<b>DERECHOS DE CREDITO. PRINCIPAL</b>	
Saldo anterior	82.088.148,66 €
Amortizaciones	2.174.880,20 €
Saldo actual	79.913.268,46 €
Número de préstamos	3.279
LTV	45,25%

<b>DERECHOS DE CREDITO. INTERESES</b>	
Intereses cobrados en trimestre	1.231.553,46 €
Intereses devengados trimestre	1.248.048,74 €

<b>DERECHOS DE CREDITO EN MOROSIDAD</b>						
<b>DC'S MOROSIDAD</b>	<b>HASTA 30 DÍAS</b>	<b>DE 30 A 60 DÍAS</b>	<b>DE 60 A 90 DÍAS</b>	<b>DE 90 A 180 DÍAS</b>	<b>DE 180 A 365 DÍAS</b>	<b>MÁS DE 365 DÍAS</b>
Principal	21.229,96 €	9.124,56 €	4.610,12 €	6.514,61 €	4.606,69 €	10.673,74 €
Intereses	33.788,84 €	13.278,19 €	6.014,59 €	8.590,51 €	7.643,33 €	15.957,82 €
Saldo de los Préstamos	4.024.499,38 €	1.729.877,69 €	752.527,96 €	420.573,47 €	298.062,51 €	474.170,03 €
Número de Préstamos	159	55	21	21	15	25
% sobre saldo DC's	5,04%	2,16%	0,94%	0,53%	0,37%	0,59%

<b>PROPIEDADES TRANSITORIAS</b>	
Saldo anterior	143.164,59 €
Entradas del Periodo	- €
Ventas del Periodo	- €
Saldo actual	143.164,59 €

**FONDO DE TITULIZACIÓN HIPOTECARIA  
UCI 6**

**INFORME HISTORICO DE MOROSIDAD  
17 de noviembre de 2008**

DÍAS EN MORA	ago-07	nov-07	feb-08	may-08	ago-08	nov-08
0 a 30 días	4,462%	4,180%	5,240%	4,771%	4,077%	5,036%
30 a 60 días	1,617%	1,670%	1,870%	1,548%	1,423%	2,165%
60 a 90 días	0,663%	0,770%	0,790%	0,706%	0,676%	0,942%
90 a 180 días	0,219%	0,470%	0,650%	0,963%	1,117%	0,526%
180 a 365 días	0,550%	0,590%	0,600%	0,590%	0,805%	0,373%
> 365 días						0,593%

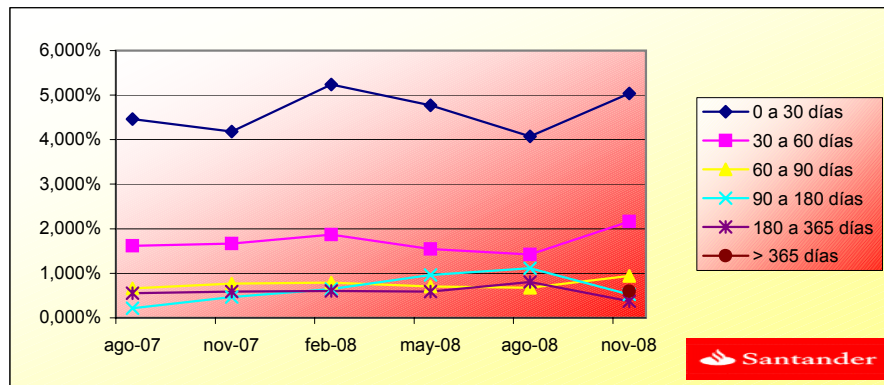

**FONDO DE TITULIZACIÓN DE ACTIVOS  
UCI 6**

**ESTADO DE ORIGEN Y APLICACIÓN DE FONDOS Y CTA DE TESORERÍA  
17 de noviembre de 2008**

<b>ORIGEN</b>	<b>3.478.234,88 €</b>
<b>a) PRINCIPAL COBRADO</b>	
Amortización DC's	2.174.880,20 €
<b>b) INTERESES COBRADOS</b>	
Intereses de DC's	1.231.553,46 €
Propiedades Transitorias	- 10.330,92 €
Intereses de Reinversión	82.132,14 €

<b>ESTADO DE LA CUENTA DE TESORERÍA</b>	<b>4.570.000,04 €</b>
<b>a) FONDO DE RESERVA</b>	
1. Saldo anterior	4.570.000,04 €
2. Utilizado en el período	(0,00) €
3. Saldo actual	4.570.000,04 €

<b>APLICACIÓN</b>	<b>3.478.234,88 €</b>
1. Gastos corrientes	12.418,40 €
2. Intereses de BTA's Serie A	1.002.978,12 €
3. Intereses de BTA's Serie B	96.317,36 €
4. Amortización BTA's Serie A	1.998.973,84 €
4.1 Amortización BTA's Serie B	175.909,58 €
5. Int. Préstamo Subordinado	58.583,82 €
6. Amortización Préstamo Subordinado	- €
7. Comisión Fija a favor de UCI	6.000,00 €
8. Comisión Variable a favor de UCI	127.053,76 €
9. Disposición Fondo Reserva	(0,00) €

**FONDO DE TITULIZACIÓN DE ACTIVOS  
UCI 6**

**MEJORA CREDITICIA Y PRÉSTAMO SUBORDINADO  
17 de noviembre de 2008**

<b>MEJORA DE CREDITO</b>		
<b>CONCEPTOS</b>	<b>INICIAL</b>	<b>17-nov-2008</b>
Emisión Subordinada	4,51%	8,09%
Fondo de Reserva	9.597.000,00 € (2,10%)	4.570.000,04 € 5,72%

<b>PRESTAMOS SUBORDINADOS</b>		
<b>CONCEPTOS</b>	<b>INICIAL</b>	<b>17-nov-2008</b>
Saldo Vivo Préstamo Subordinado A	10.820.020,92 €	4.571.577,30 €
Tipo de interés	4,00%	5,26%
Saldo Vivo Préstamo Subordinado B	811.366,34 €	0,00 €
Tipo de interés	4,00%	0,00%



**FONDO DE TITULIZACIÓN DE ACTIVOS  
UCI 6**

**INFORMACIÓN RELATIVA A LOS TRIGGERS  
17 de noviembre de 2008**

**TRIGGERS BONOS**

<b>1. SI 1.a) ES MAYOR QUE 1.b) NO SE AMORTIZA LA SERIE B:</b>	
1.a) MOROSIDAD SUPERIOR A 90 DÍAS	1.192.806,01 €
1.b) 7% SALDO VIVO DERECHOS DE CREDITO	5.593.928,79 €

**NO SE HA ALCANZADO LOS NIVELES DEL TRIGGER, POR TANTO LA SERIE B CONTINUA AMORTIZÁNDOSE.**

**TRIGGERS FONDO DE RESERVA**

<b>1. SI 1.a) ES MAYOR QUE 1.b) NO SE AMORTIZA EL FONDO DE RESERVA:</b>	
1.a) MOROSIDAD DE LAS DC'S SUPERIOR A 90 DÍAS	1.192.806,01 €
1.b) 3% SALDO VIVO DERECHOS DE CREDITO	2.397.398,05 €
<b>2. SI 2.a) ES MENOR QUE 2.b) NO SE AMORTIZA EL FONDO DE RESERVA:</b>	
2.a) TIPO DE INTERÉS MEDIO PONDERADO DE LOS DERECHOS DE CREDITO	6,14%
2.b) TIPO DE INTERÉS MEDIO PONDERADO BONOS A Y B + 0,40%	5,771%
<b>3. SI 3.a) ES MAYOR QUE 3.b) NO SE AMORTIZA EL FONDO DE RESERVA:</b>	
3.a) SALDO DE FALLIDOS	- €
3.b) 0,025% SALDO INICIAL DC'S * 33 FECHAS DE PAGO	3.770.250,03 €

**EL FONDO DE RESERVA SE ENCUENTRA EN SU NIVEL MINIMO PERMITIDO.**

**FONDO DE TITULIZACIÓN HIPOTECARIA  
UCI 6**

17 de noviembre de 2008

**CUADRO DE VALORES DE TASACION SOBRE SALDOS VIVOS**

<b>INTERVALO (%)</b>	<b>SALDOS VIVOS (MILES)</b>	<b>% SALDOS VIVOS</b>	<b>Nº. DE PRESTAMOS</b>	<b>% Nº DE PRESTAMOS</b>
<b>0,00-9,99</b>	641,28	0,90%	109	5,40%
<b>10,00 - 19,99</b>	3.615,77	5,08%	198	9,82%
<b>20,00 - 29,99</b>	7.463,49	10,48%	275	13,63%
<b>30,00 - 39,99</b>	13.036,23	18,31%	368	18,24%
<b>40,00 - 49,99</b>	16.937,71	23,79%	411	20,38%
<b>50,00 - 59,99</b>	16.804,09	23,60%	381	18,89%
<b>60,00 - 69,99</b>	12.662,96	17,78%	274	13,58%
<b>70,00 - 76,95</b>	42,09	0,06%	1	0,05%
<b>TOTAL</b>	<b>71.203,67</b>	<b>100%</b>	<b>2.017</b>	<b>100%</b>

UCI 6

Date	Real outstanding	1,42% Prepayment vector	Remaining at the end of the month	Average Single monthly mortality	CPR	Monthly Single monthly mortality	CPR
							10,47%
jul-00	457.000.004,2		100,00%	100,00%			
ago-00	456.040.916,0	453.128.783,7	98,58%	99,36%	0,64%	7,40%	0,64%
sep-00	455.077.826,1	448.828.507,4	97,18%	98,63%	0,69%	7,96%	0,74%
oct-00	454.110.683,2	445.856.137,4	95,80%	98,18%	0,61%	7,08%	0,45%
nov-00	453.139.470,2	443.087.649,1	94,44%	97,78%	0,56%	6,51%	0,41%
dic-00	452.164.170,0	439.171.130,0	93,10%	97,13%	0,58%	6,76%	0,67%
ene-01	451.184.765,4	436.191.628,6	91,78%	96,68%	0,56%	6,54%	0,46%
feb-01	450.201.239,2	431.891.179,4	90,48%	95,93%	0,59%	6,87%	0,77%
mar-01	449.213.573,9	428.312.545,1	89,20%	95,35%	0,59%	6,90%	0,61%
abr-01	448.221.752,3	423.886.429,0	87,93%	94,57%	0,62%	7,17%	0,81%
may-01	447.225.756,7	418.072.840,2	86,68%	93,48%	0,67%	7,77%	1,15%
jun-01	446.225.569,6	414.462.703,6	85,45%	92,88%	0,67%	7,74%	0,64%
jul-01	445.221.173,5	410.239.612,2	84,24%	92,14%	0,68%	7,86%	0,80%
ago-01	444.212.550,4	405.614.216,5	83,04%	91,31%	0,70%	8,05%	0,90%
sep-01	443.199.682,8	400.238.316,5	81,87%	90,31%	0,73%	8,37%	1,10%
oct-01	442.182.552,7	395.859.610,6	80,70%	89,52%	0,74%	8,47%	0,87%
nov-01	441.161.142,1	391.241.620,9	79,56%	88,68%	0,75%	8,61%	0,94%
dic-01	440.135.433,2	385.838.182,2	78,43%	87,66%	0,77%	8,88%	1,15%
ene-02	439.105.407,7	380.748.736,1	77,32%	86,71%	0,79%	9,07%	1,09%
feb-02	438.071.047,5	375.271.007,5	76,22%	85,66%	0,81%	9,31%	1,21%
mar-02	437.032.334,3	370.042.745,41	75,14%	84,67%	0,83%	9,50%	1,16%
abr-02	435.989.249,9	364.551.475,1	74,07%	83,61%	0,85%	9,72%	1,25%
may-02	434.941.775,9	359.297.389,6	73,02%	82,61%	0,86%	9,90%	1,20%
jun-02	433.889.893,8	353.940.719,2	71,99%	81,57%	0,88%	10,08%	1,25%
jul-02	432.833.585,0	347.793.248,4	70,96%	80,35%	0,91%	10,36%	1,50%
ago-02	431.774.155,1	342.309.563,3	69,96%	79,28%	0,92%	10,55%	1,34%
sep-02	430.710.266,9	336.877.719,2	68,96%	78,21%	0,94%	10,72%	1,34%
oct-02	429.641.901,5	332.638.740,1	67,99%	77,42%	0,94%	10,75%	1,01%
nov-02	428.569.040,0	328.113.486,4	67,02%	76,56%	0,95%	10,82%	1,11%
dic-02	427.491.663,6	324.171.387,7	66,07%	75,83%	0,95%	10,82%	0,95%
ene-03	426.409.753,2	318.147.224,8	65,13%	74,61%	0,97%	11,06%	1,61%
feb-03	425.324.271,8	313.840.105,4	64,21%	73,79%	0,98%	11,10%	1,10%
mar-03	424.234.222,3	308.434.679,1	63,30%	72,70%	0,99%	11,27%	1,47%
abr-03	423.139.585,5	302.052.495,6	62,40%	71,38%	1,02%	11,54%	1,82%
may-03	422.040.342,2	296.379.448,4	61,51%	70,23%	1,03%	11,73%	1,62%
jun-03	420.936.472,8	290.615.261,4	60,64%	69,04%	1,05%	11,93%	1,69%
jul-03	419.827.958,0	284.645.570,9	59,78%	67,80%	1,07%	12,15%	1,80%
ago-03	418.717.512,0	276.839.156,1	58,93%	66,12%	1,11%	12,56%	2,48%
sep-03	417.602.392,7	267.980.363,8	58,10%	64,17%	1,16%	13,07%	2,94%
oct-03	416.482.580,7	261.911.338,7	57,27%	62,89%	1,18%	13,30%	2,00%
nov-03	415.358.056,2	254.035.675,0	56,46%	61,16%	1,22%	13,71%	2,74%
dic-03	414.228.799,2	246.480.453,8	55,66%	59,50%	1,26%	14,10%	2,71%
ene-04	413.094.790,0	239.591.881,9	54,87%	58,00%	1,29%	14,41%	2,53%
feb-04	411.956.645,0	232.532.574,9	54,09%	56,45%	1,32%	14,75%	2,68%
mar-04	410.813.710,2	227.850.234,3	53,32%	55,46%	1,33%	14,85%	1,74%
abr-04	409.665.965,6	222.469.311,6	52,57%	54,31%	1,35%	15,03%	2,09%
may-04	408.513.391,0	217.788.596,9	51,82%	53,31%	1,36%	15,13%	1,83%
jun-04	407.355.965,9	211.304.679,0	51,08%	51,87%	1,39%	15,43%	2,70%
jul-04	406.193.669,9	206.609.961,4	50,36%	50,86%	1,40%	15,55%	1,94%
ago-04	405.030.380,6	201.387.274,7	49,64%	49,72%	1,42%	15,73%	2,25%
sep-04	403.862.195,8	196.432.862,3	48,94%	48,64%	1,43%	15,88%	2,18%
oct-04	402.689.094,9	193.264.517,0	48,25%	47,99%	1,43%	15,86%	1,33%
nov-04	401.511.057,2	189.723.138,8	47,56%	47,25%	1,43%	15,89%	1,54%
dic-04	400.328.061,9	186.369.970,8	46,89%	46,55%	1,43%	15,90%	1,48%
ene-05	399.140.088,2	182.504.224,3	46,22%	45,72%	1,44%	15,96%	1,78%
feb-05	397.949.157,2	178.392.645,5	45,56%	44,83%	1,45%	16,06%	1,96%
	396.753.214,3	174.837.087,6	44,92%	44,07%	1,45%	16,10%	1,70%

UCI 6

					Average		Monthly	
mar-05	395.552.238,6	171.903.827,8	44,28%	43,46%	1,45%	16,09%	1,38%	15,35%
abr-05	394.346.208,7	168.239.247,0	43,65%	42,66%	1,46%	16,16%	1,83%	19,90%
may-05	393.135.103,5	164.202.790,5	43,03%	41,77%	1,47%	16,27%	2,10%	22,47%
jun-05	391.918.901,5	160.739.959,7	42,42%	41,01%	1,47%	16,33%	1,81%	19,63%
jul-05	390.701.860,8	156.628.073,3	41,82%	40,09%	1,49%	16,46%	2,25%	23,94%
ago-05	389.479.698,4	152.963.373,2	41,23%	39,27%	1,50%	16,55%	2,03%	21,85%
sep-05	388.252.392,8	150.814.394,0	40,64%	38,84%	1,49%	16,48%	1,09%	12,36%
oct-05	387.019.922,2	147.200.821,1	40,07%	38,03%	1,50%	16,58%	2,09%	22,34%
nov-05	385.782.265,0	144.039.594,3	39,50%	37,34%	1,50%	16,63%	1,83%	19,91%
dic-05	384.539.399,3	141.159.654,6	38,94%	36,71%	1,51%	16,66%	1,68%	18,42%
ene-06	383.297.061,2	138.445.593,2	38,38%	36,12%	1,51%	16,67%	1,60%	17,65%
feb-06	382.049.494,9	135.044.659,8	37,84%	35,35%	1,52%	16,77%	2,14%	22,84%
mar-06	380.796.678,4	132.300.064,1	37,30%	34,74%	1,52%	16,79%	1,71%	18,70%
abr-06	379.538.589,7	129.075.221,0	36,77%	34,01%	1,53%	16,88%	2,11%	22,62%
may-06	378.275.206,6	126.639.279,5	36,25%	33,48%	1,53%	16,89%	1,56%	17,19%
jun-06	377.006.506,7	124.003.623,7	35,74%	32,89%	1,53%	16,92%	1,75%	19,11%
jul-06	375.739.564,1	120.891.562,8	35,23%	32,17%	1,54%	17,01%	2,18%	23,25%
ago-06	374.467.289,9	118.426.272,7	34,73%	31,63%	1,54%	17,03%	1,71%	18,66%
sep-06	373.189.661,5	116.764.763,8	34,24%	31,29%	1,54%	16,97%	1,07%	12,06%
oct-06	371.906.656,4	114.821.542,6	33,75%	30,87%	1,53%	16,94%	1,32%	14,79%
nov-06	370.618.252,0	112.351.017,3	33,27%	30,31%	1,54%	16,97%	1,81%	19,70%
dic-06	369.324.425,6	109.914.875,8	32,80%	29,76%	1,54%	17,01%	1,83%	19,84%
ene-07	368.030.272,9	107.970.795,4	32,33%	29,34%	1,54%	17,00%	1,42%	15,80%
feb-07	366.730.674,0	106.255.615,9	31,88%	28,97%	1,54%	16,96%	1,24%	13,90%
mar-07	365.425.606,0	105.031.432,5	31,42%	28,74%	1,53%	16,87%	0,80%	9,18%
abr-07	364.115.045,8	103.282.607,4	30,98%	28,37%	1,52%	16,84%	1,31%	14,65%
may-07	362.798.970,3	101.544.012,5	30,54%	27,99%	1,52%	16,81%	1,33%	14,81%
jun-07	361.477.356,4	100.393.799,9	30,10%	27,77%	1,51%	16,72%	0,77%	8,87%
jul-07	360.160.610,4	98.783.980,9	29,68%	27,43%	1,51%	16,69%	1,24%	13,95%
ago-07	358.838.323,2	97.421.136,6	29,26%	27,15%	1,50%	16,63%	1,02%	11,54%
sep-07	357.510.471,3	96.000.767,8	28,84%	26,85%	1,50%	16,59%	1,09%	12,34%
oct-07	356.177.031,4	94.815.177,8	28,43%	26,62%	1,49%	16,51%	0,87%	9,90%
nov-07	354.837.980,0	93.668.706,7	28,03%	26,40%	1,49%	16,44%	0,84%	9,59%
dic-07	353.493.293,3	92.475.277,8	27,63%	26,16%	1,48%	16,37%	0,90%	10,27%
ene-08	352.150.345,0	91.072.415,0	27,24%	25,86%	1,48%	16,33%	1,14%	12,87%
feb-08	350.801.745,0	90.178.994,2	26,85%	25,71%	1,47%	16,24%	0,60%	6,97%
mar-08	349.447.469,8	88.957.504,4	26,47%	25,46%	1,46%	16,18%	0,97%	11,06%
abr-08	348.087.495,2	87.358.089,4	26,10%	25,10%	1,46%	16,18%	1,41%	15,71%
may-08	346.721.797,5	85.556.925,8	25,73%	24,68%	1,46%	16,20%	1,68%	18,36%
jun-08	345.350.352,4	84.237.854,7	25,36%	24,39%	1,46%	16,17%	1,15%	12,97%
jul-08	343.982.411,4	83.150.819,9	25,00%	24,17%	1,45%	16,11%	0,90%	10,26%
ago-08	342.608.713,7	82.088.148,7	24,65%	23,96%	1,45%	16,05%	0,88%	10,09%
sep-08	341.229.234,9	81.307.334,0	24,30%	23,83%	1,44%	15,96%	0,55%	6,41%
oct-08	339.843.950,8	80.607.800,6	23,95%	23,72%	1,43%	15,86%	0,46%	5,34%
nov-08	338.452.837,1	79.913.268,5	23,61%	23,61%	1,42%	15,76%	0,45%	5,32%

DEAL 457.000.000  
 MEZZ. DECLINN 8,80%  
 MEZZ. STOPS DECLINN 1,00%  
 VIDA RESIDUAL DESDE 08/11/2008

2,10

2,20

FECHA	PRINCIPAL AVAILABLE	SENIOR NOTES	MEZZANIE NOTES	SERIE A		SERIE B	
				PRINCIPAL	VIDA MEDIA	PRINCIPAL	VIDA MEDIA
			457.000.000,00				
		436.400.000,00	20.600.000,00				
08/07/2000	0	436.400.000,00	20.600.000,00	0	0	0	0
08/08/2000	1	0	436.400.000,00	20.600.000,00	0	0	0
08/09/2000	1	0	436.400.000,00	20.600.000,00	0	0	0
08/10/2000	1	0	436.400.000,00	20.600.000,00	0	0	0
08/11/2000	1	36.018.982	436.400.000,00	20.600.000,00	36.018.982	*****	0
08/12/2000	1	0	400.381.018,13	20.600.000,00	0	0	0
08/01/2001	1	0	400.381.018,13	20.600.000,00	0	0	0
08/02/2001	1	20.299.728	400.381.018,13	20.600.000,00	20.299.728	-57.448.230.816	0
09/03/2001	1	0	380.081.289,92	20.600.000,00	0	0	0
09/04/2001	1	0	380.081.289,92	20.600.000,00	0	0	0
09/05/2001	1	19.369.294	380.081.289,92	20.600.000,00	19.369.294	-53.071.864.831	0
09/06/2001	1	0	360.711.996,19	20.600.000,00	0	0	0
09/07/2001	1	0	360.711.996,19	20.600.000,00	0	0	0
09/08/2001	1	18.480.249	360.711.996,19	20.600.000,00	18.480.249	-48.935.698.800	0
09/09/2001	1	0	342.231.747,40	20.600.000,00	0	0	0
09/10/2001	1	0	342.231.747,40	20.600.000,00	0	0	0
09/11/2001	1	17.630.787	342.231.747,40	20.600.000,00	17.630.787	-45.064.290.343	0
09/12/2001	1	0	324.600.960,88	20.600.000,00	0	0	0
09/01/2002	1	0	324.600.960,88	20.600.000,00	0	0	0
09/02/2002	1	16.819.178	324.600.960,88	20.600.000,00	16.819.178	-41.442.454.524	0
09/03/2002	1	0	307.781.782,90	20.600.000,00	0	0	0
09/04/2002	1	0	307.781.782,90	20.600.000,00	0	0	0
09/05/2002	1	16.043.769	307.781.782,90	20.600.000,00	16.043.769	-38.103.950.871	0
09/06/2002	1	0	291.738.014,12	20.600.000,00	0	0	0
09/07/2002	1	0	291.738.014,12	20.600.000,00	0	0	0
09/08/2002	1	15.301.146	291.738.014,12	20.600.000,00	15.301.146	-34.932.515.271	0
09/09/2002	1	0	276.436.868,58	20.600.000,00	0	0	0
09/10/2002	1	0	276.436.868,58	20.600.000,00	0	0	0
09/11/2002	1	14.592.704	276.436.868,58	20.600.000,00	14.592.704	-31.972.613.484	0
09/12/2002	1	0	261.844.165,02	20.600.000,00	0	0	0
09/01/2003	1	0	261.844.165,02	20.600.000,00	0	0	0
09/02/2003	1	13.915.607	261.844.165,02	20.600.000,00	13.915.607	-29.208.858.745	0
09/03/2003	1	0	247.928.558,19	20.600.000,00	0	0	0
09/04/2003	1	0	247.928.558,19	20.600.000,00	0	0	0
09/05/2003	1	13.269.501	247.928.558,19	20.600.000,00	13.269.501	-26.671.696.011	0
09/06/2003	1	0	234.659.057,69	20.600.000,00	0	0	0
09/07/2003	1	0	234.659.057,69	20.600.000,00	0	0	0
09/08/2003	1	12.649.779	234.659.057,69	20.600.000,00	11.672.589	-22.388.025.134	977.191
09/09/2003	1	0	222.986.468,98	19.622.809,27	0	0	0
09/10/2003	1	0	222.986.468,98	19.622.809,27	0	0	0
09/11/2003	1	12.059.589	222.986.468,98	19.622.809,27	11.084.181	-20.239.714.987	975.408
09/12/2003	1	0	211.902.287,72	18.647.401,32	0	0	0
09/01/2004	1	0	211.902.287,72	18.647.401,32	0	0	0
09/02/2004	1	11.496.791	211.902.287,72	18.647.401,32	10.566.903	-18.323.010.578	929.888
08/03/2004	1	0	201.335.384,27	17.717.513,82	0	0	0
08/04/2004	1	0	201.335.384,27	17.717.513,82	0	0	0
08/05/2004	1	10.959.655	201.335.384,27	17.717.513,82	10.073.212	-16.570.434.202	886.443
08/06/2004	1	0	191.262.171,99	16.831.071,14	0	0	0

DEAL 457.000.000  
 MEZZ. DECLINN 8,80%  
 MEZZ. STOPS DECLINN 1,00%  
 VIDA RESIDUAL DESDE 08/11/2008

2,10

2,20

	PRINCIPAL	SENIOR	MEZZANIE	SERIE A		SERIE B		
				PRINCIPAL	VIDA	PRINCIPAL	VIDA	
08/07/2004 1		0	191.262.171,99	16.831.071,14	0	0	0	0
08/08/2004 1	10.443.196	191.262.171,99	16.831.071,14	16.831.071,14	9.598.525	-14.906.509.820	844.670	-1.311.772.864
08/09/2004 1		0	181.663.646,67	15.986.400,91	0	0	0	0
08/10/2004 1		0	181.663.646,67	15.986.400,91	0	0	0	0
08/11/2004 1	9.952.076	181.663.646,67	15.986.400,91	15.986.400,91	9.147.129	-13.363.955.554	804.947	-1.176.028.089
08/12/2004 1		0	172.516.517,61	15.181.453,55	0	0	0	0
08/01/2005 1		0	172.516.517,61	15.181.453,55	0	0	0	0
08/02/2005 1	9.483.149	172.516.517,61	15.181.453,55	15.181.453,55	8.716.130	-11.932.381.434	767.019	-1.050.049.566
09/03/2005 1		0	163.800.388,00	14.414.434,14	0	0	0	0
09/04/2005 1		0	163.800.388,00	14.414.434,14	0	0	0	0
09/05/2005 1	9.036.383	163.800.388,00	14.414.434,14	14.414.434,14	8.305.499	-10.622.732.753	730.884	-934.800.482
09/06/2005 1		0	155.494.889,37	13.683.550,26	0	0	0	0
09/07/2005 1		0	155.494.889,37	13.683.550,26	0	0	0	0
09/08/2005 1	8.607.171	155.494.889,37	13.683.550,26	13.683.550,26	7.911.003	-9.390.360.065	696.168	-826.351.686
09/09/2005 1		0	147.583.886,79	12.987.382,04	0	0	0	0
09/10/2005 1		0	147.583.886,79	12.987.382,04	0	0	0	0
09/11/2005 1	8.199.294	147.583.886,79	12.987.382,04	12.987.382,04	7.536.116	-8.252.046.964	663.178	-726.180.133
09/12/2005 1		0	140.047.770,84	12.324.203,83	0	0	0	0
09/01/2006 1		0	140.047.770,84	12.324.203,83	0	0	0	0
09/02/2006 1	7.807.264	140.047.770,84	12.324.203,83	12.324.203,83	7.175.794	-7.197.321.822	631.470	-633.364.320
09/03/2006 1		0	132.871.976,40	11.692.733,92	0	0	0	0
09/04/2006 1		0	132.871.976,40	11.692.733,92	0	0	0	0
09/05/2006 1	7.435.378	132.871.976,40	11.692.733,92	11.692.733,92	6.833.987	-6.246.264.440	601.391	-549.671.271
09/06/2006 1		0	126.037.989,05	11.091.343,04	0	0	0	0
09/07/2006 1		0	126.037.989,05	11.091.343,04	0	0	0	0
09/08/2006 1	7.077.584	126.037.989,05	11.091.343,04	11.091.343,04	6.505.132	-5.347.218.755	572.452	-470.555.250
09/09/2006 1		0	119.532.856,74	10.518.891,39	0	0	0	0
09/10/2006 1		0	119.532.856,74	10.518.891,39	0	0	0	0
09/11/2006 1	6.738.728	119.532.856,74	10.518.891,39	10.518.891,39	6.193.684	-4.521.389.444	545.044	-397.882.271
09/12/2006 1		0	113.339.172,57	9.973.847,19	0	0	0	0
09/01/2007 1		0	113.339.172,57	9.973.847,19	0	0	0	0
09/02/2007 1	6.414.452	113.339.172,57	9.973.847,19	9.973.847,19	5.895.636	-3.761.415.916	518.816	-331.004.601
09/03/2007 1		0	107.443.536,34	9.455.031,20	0	0	0	0
09/04/2007 1		0	107.443.536,34	9.455.031,20	0	0	0	0
09/05/2007 1	6.106.716	107.443.536,34	9.455.031,20	9.455.031,20	5.612.790	-3.081.421.797	493.926	-271.165.118
09/06/2007 1		0	101.830.746,18	8.961.105,66	0	0	0	0
09/07/2007 1		0	101.830.746,18	8.961.105,66	0	0	0	0
09/08/2007 1	5.808.504	101.830.746,18	8.961.105,66	8.961.105,66	5.338.699	-2.439.785.307	469.805	-214.701.107
09/09/2007 1		0	96.492.047,48	8.491.300,18	0	0	0	0
09/10/2007 1		0	96.492.047,48	8.491.300,18	0	0	0	0
09/11/2007 1	5.527.226	96.492.047,48	8.491.300,18	8.491.300,18	5.080.171	-1.854.262.402	447.055	-163.175.091
09/12/2007 1		0	91.411.876,52	8.044.245,13	0	0	0	0
09/01/2008 1		0	91.411.876,52	8.044.245,13	0	0	0	0
09/02/2008 1	5.257.838	91.411.876,52	8.044.245,13	8.044.245,13	4.832.572	-1.319.292.095	425.266	-116.097.704
08/03/2008 1		0	86.579.304,74	7.618.978,82	0	0	0	0
08/04/2008 1		0	86.579.304,74	7.618.978,82	0	0	0	0
08/05/2008 1	5.002.934	86.579.304,74	7.618.978,82	7.618.978,82	4.598.285	-846.084.405	404.649	-74.455.428
08/06/2008 1		0	81.981.019,93	7.214.329,75	0	0	0	0
08/07/2008 1		0	81.981.019,93	7.214.329,75	0	0	0	0
08/08/2008 1	4.757.086	81.981.019,93	7.214.329,75	7.214.329,75	4.372.322	-402.253.601	384.764	-35.398.317
08/09/2008 1		0	77.608.698,18	6.829.565,44	0	0	0	0
08/10/2008 1		0	77.608.698,18	6.829.565,44	0	0	0	0

DEAL 457.000.000  
 MEZZ. DECLINN 8,80%  
 MEZZ. STOPS DECLINN 1,00%  
 VIDA RESIDUAL DESDE 08/11/2008

2,10

2,20

					SERIE A		SERIE B	
		PRINCIPAL	SENIOR	MEZZANIE	PRINCIPAL	VIDA	PRINCIPAL	VIDA
08/11/2008	1	4.524.999	77.608.698,18	6.829.565,44	4.159.007	0	365.993	0
08/12/2008	1	0	73.449.691,46	6.463.572,85	0	0	0	0
08/01/2009	1	0	73.449.691,46	6.463.572,85	0	0	0	0
08/02/2009	1	4.299.361	73.449.691,46	6.463.572,85	3.951.618	363.548.890	347.742	31.992.302
09/03/2009	1	0	69.498.073,09	6.115.830,43	0	0	0	0
09/04/2009	1	0	69.498.073,09	6.115.830,43	0	0	0	0
09/05/2009	1	4.087.608	69.498.073,09	6.115.830,43	3.756.992	683.772.617	330.615	60.171.990
09/06/2009	1	0	65.741.080,69	5.785.215,10	0	0	0	0
09/07/2009	1	0	65.741.080,69	5.785.215,10	0	0	0	0
09/08/2009	1	3.880.101	65.741.080,69	5.785.215,10	3.566.269	977.157.745	313.832	85.989.882
09/09/2009	1	0	62.174.811,54	5.471.383,42	0	0	0	0
09/10/2009	1	0	62.174.811,54	5.471.383,42	0	0	0	0
09/11/2009	1	3.686.877	62.174.811,54	5.471.383,42	3.388.674	1.240.254.698	298.203	109.142.413
09/12/2009	1	0	58.786.137,51	5.173.180,10	0	0	0	0
09/01/2010	1	0	58.786.137,51	5.173.180,10	0	0	0	0
09/02/2010	1	3.502.478	58.786.137,51	5.173.180,10	3.219.190	1.474.388.796	283.289	129.746.214
09/03/2010	1	0	55.566.948,00	4.889.891,42	0	0	0	0
09/04/2010	1	0	55.566.948,00	4.889.891,42	0	0	0	0
09/05/2010	1	3.328.972	55.566.948,00	4.889.891,42	3.059.717	1.673.665.140	269.255	147.282.532
09/06/2010	1	0	52.507.231,10	4.620.636,34	0	0	0	0
09/07/2010	1	0	52.507.231,10	4.620.636,34	0	0	0	0
09/08/2010	1	3.161.545	52.507.231,10	4.620.636,34	3.110.909	1.987.870.697	50.636	32.356.619
09/09/2010	1	0	49.396.322,34	4.570.000,00	0	0	0	0
09/10/2010	1	0	49.396.322,34	4.570.000,00	0	0	0	0
09/11/2010	1	3.004.098	49.396.322,34	4.570.000,00	3.004.098	2.195.995.369	0	0
09/12/2010	1	0	46.392.224,71	4.570.000,00	0	0	0	0
09/01/2011	1	0	46.392.224,71	4.570.000,00	0	0	0	0
09/02/2011	1	2.848.746	46.392.224,71	4.570.000,00	2.848.746	2.344.517.972	0	0
09/03/2011	1	0	43.543.478,69	4.570.000,00	0	0	0	0
09/04/2011	1	0	43.543.478,69	4.570.000,00	0	0	0	0
09/05/2011	1	2.704.532	43.543.478,69	4.570.000,00	2.704.532	2.466.532.950	0	0
09/06/2011	1	0	40.838.946,95	4.570.000,00	0	0	0	0
09/07/2011	1	0	40.838.946,95	4.570.000,00	0	0	0	0
09/08/2011	1	45.408.951	40.838.946,95	4.570.000,00	40.838.947	41.002.302.739	4.570.000	4.588.280.000