



# **FONDO DE TITULIZACIÓN DE ACTIVOS UCI 11**

**Ana Obregón Mzo**  
**Analista**  
**Santander de Titulización**  
**Ciudad Grupo Santander**  
**Ed. Encinar 28660 Boadilla del Monte**  
[aobregon@gruposantander.com](mailto:aobregon@gruposantander.com)  
**Tel: +34 91 289 33 01**



FONDO DE TITULIZACIÓN DE ACTIVOS  
UCI 11

INFORME TRIMESTRAL BONOS DE TITULIZACIÓN DE ACTIVOS

Fecha: 16 de marzo de 2009

| BONOS DE TITULIZACIÓN DE ACTIVOS. PRINCIPAL |                  |
|---|------------------|
| SALDO ANTERIOR:                             | 333.970.262,35 € |
| AMORTIZACIONES:                             | 5.493.487,44 €   |
| SALDO ACTUAL:                               | 328.476.774,91 € |
| % SOBRE SALDO INICIAL:                      | 38,64%           |
| AMORTIZACION DEVENGADA NO PAGADA:           | 0,00             |

| DATOS                  |            |
|------------------------|------------|
| Fecha de Determinación | 09/03/2009 |
| Fecha de Pago Actual   | 16/03/2009 |
| Fecha de Pago Anterior | 15/12/2008 |
| Nro de Días (Act/360)  | 91         |
| Euribor 3 Meses        | 1,650%     |
| Próxima Fecha de Pago  | 15/06/2009 |

| BONOS DE TITULIZACIÓN DE ACTIVOS. INTERESES |                |
|---|----------------|
| INTERESES PAGADOS B.T.A.'S SERIE A          | 2.675.143,80 € |
| INTERESES PAGADOS B.T.A.'S SERIE B          | 55.494,60 €    |
| INTERESES PAGADOS B.T.A.'S SERIE C          | 236.117,32 €   |
| INTERESES DEVENGADOS NO PAGADOS:            | 0,00 €         |

| VIDA RESIDUAL (AÑOS) |         |             |
|----------------------|---------|-------------|
|                      | Inicial | 16-mar-2009 |
| Serie A              | 4,75    | 3,51        |
| Serie B              | 7,93    | 2,70        |
| Serie C              | 7,91    | 1,43        |



**FONDO DE TITULIZACIÓN DE ACTIVOS  
UCI 11**

**INFORME TRIMESTRAL DERECHOS DE CRÉDITO**

Fecha: 16 de marzo de 2009

| <b>DC'S PRINCIPAL</b>             |                  |
|-----------------------------------|------------------|
| SALDO ANTERIOR:                   | 336.424.861,54 € |
| AMORTIZACIONES:                   | 5.688.525,41 €   |
| SALDO ACTUAL:                     | 330.736.336,13 € |
| NUMERO DE PRESTAMOS:              | 4.794            |
| SALDO PRÉSTAMOS HIPOTECARIOS:     | 317.452.569,85 € |
| NUMERO DE PRÉSTAMOS HIPOTECARIOS: | 3.729            |
| LTV                               | 62,18%           |

| <b>DC'S INTERESES</b>                 |                |
|---------------------------------------|----------------|
| INTERESES COBRADOS EN EL TRIMESTRE:   | 4.711.007,47 € |
| INTERESES DEVENGADOS EN EL TRIMESTRE: | 4.779.966,59 € |

| <b>DC'S EN MOROSIDAD</b>              | <b>DC'S EN MOROSIDAD</b> |                        |                        |                         |                        |
|---------------------------------------|--------------------------|------------------------|------------------------|-------------------------|------------------------|
|                                       | <b>HASTA 30 DIAS</b>     | <b>DE 30 A 60 DIAS</b> | <b>DE 60 A 90 DIAS</b> | <b>DE 90 A 180 DIAS</b> | <b>MAS DE 180 DIAS</b> |
| PRINCIPAL:                            | 74.764,02 €              | 68.326,05 €            | 33.349,47 €            | 64.079,15 €             | 139.301,48 €           |
| INTERES:                              | 257.477,24 €             | 141.075,36 €           | 109.238,26 €           | 199.639,23 €            | 284.185,28 €           |
| SALDO DE LOS PRESTAMOS:               | 20.592.268,07 €          | 11.719.706,19 €        | 6.586.535,89 €         | 10.611.746,69 €         | 9.289.640,46 €         |
| NUMERO DE PRESTAMOS:                  | 327                      | 150                    | 87                     | 125                     | 109                    |
| % SOBRE SALDO ACTUAL DCHOS DE CRÉDITO | 6,23%                    | 3,54%                  | 1,99%                  | 3,21%                   | 2,81%                  |

| <b>PRÉSTAMOS FALLIDOS (18 MESES)</b>                 |                |
|--|----------------|
| Préstamos Fallidos acumulados Fecha de Pago anterior | 2.454.583,12 € |
| Préstamos Fallidos trimestre                         | -195.053,45 €  |
| Préstamos Fallidos acumulados actuales               | 2.259.529,67 € |

| <b>PÉRDIDA DE LA CARTERA</b> | <b>Importe</b> |
|------------------------------|----------------|
| Saldo actual                 | 1.933,58 €     |

| <b>INGRESOS POR VENTA ADJUDICADOS</b> | <b>Importe</b> |
|---------------------------------------|----------------|
| Saldo actual                          | 92.610,24 €    |

| <b>INGRESOS CANTIDADES ASEGURADAS</b> | <b>Importe</b> |
|---------------------------------------|----------------|
| Saldo actual                          | 50.594,82 €    |

| <b>ESTADÍSTICO DE VALORES DE TASACIÓN SOBRE SALDOS VIVOS</b> |                         |                       |                     |                       |
|--|-------------------------|-----------------------|---------------------|-----------------------|
| <b>INTERVALO</b>   | <b>SALDO</b>            | <b>% SALDOS VIVOS</b> | <b>Nº PRESTAMOS</b> | <b>% Nº PRESTAMOS</b> |
| 0,32 - 39,99   | 38.351,11 €             | 12,08                 | 630                 | 18,50                 |
| 40,00 - 44,99  | 16.727,95 €             | 5,26                  | 169                 | 4,53                  |
| 45,00 - 49,99  | 14.706,92 €             | 4,63                  | 156                 | 4,18                  |
| 50,00 - 54,99  | 20.266,73 €             | 6,38                  | 210                 | 5,63                  |
| 55,00 - 59,99  | 21.547,37 €             | 6,78                  | 216                 | 5,79                  |
| 60,00 - 64,99  | 25.353,33 €             | 7,98                  | 240                 | 6,43                  |
| 65,00 - 69,99  | 34.760,45 €             | 10,94                 | 399                 | 10,69                 |
| 70,00 - 74,99  | 97.382,31 €             | 30,67                 | 1.148               | 30,78                 |
| 75,00 - 79,99  | 27.972,45 €             | 8,81                  | 298                 | 7,99                  |
| 80,00 - 94,25  | 20.383,89 €             | 6,42                  | 203                 | 5,44                  |
| <b>TOTALES</b>   | <b>317.452.569,85 €</b> | <b>100,00</b>         | <b>3.729</b>        | <b>100,00</b>         |



FONDO DE TITULIZACIÓN DE ACTIVOS  
UCI 11

INFORME HISTÓRICO DE MOROSIDAD

| MOROSIDAD HISTÓRICA |            |            |                 |                |            |
|---------------------|------------|------------|-----------------|----------------|------------|
|                     | Marzo 2008 | Junio 2008 | Septiembre 2008 | Diciembre 2008 | Marzo 2009 |
| HASTA 30 DIAS       | 6,267%     | 7,895%     | 4,559%          | 2,786%         | 6,226%     |
| DE 30 A 60 DIAS     | 3,144%     | 3,465%     | 3,327%          | 0,000%         | 3,544%     |
| DE 60 A 90 DIAS     | 1,564%     | 1,846%     | 1,653%          | 1,992%         | 1,991%     |
| DE 90 A 180 DIAS    | 1,566%     | 2,106%     | 1,678%          | 2,146%         | 3,209%     |
| MÁS DE 180 DIAS     | 1,177%     | 1,683%     | 1,647%          | 1,966%         | 2,809%     |

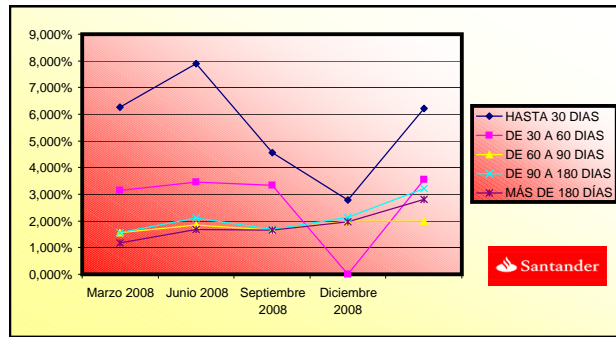



FONDO DE TITULIZACIÓN DE ACTIVOS  
UCI 11

INFORME TRIMESTRAL DE ORIGEN Y APLICACIÓN DE FONDOS Y CUENTA DE TESORERÍA

Fecha: 16 de marzo de 2009

| ORIGEN                                 | 10.615.077,22 € |
|--|-----------------|
| <b>a) PRINCIPAL COBRADO</b>            |                 |
| 1. AMORTIZACIÓN DE DC'S:               | 5.512.527,88 €  |
| <b>b) INTERESES COBRADOS</b>           |                 |
| 1. INTERESES DE DC'S:                  | 4.711.007,47 €  |
| 2. INTERESES DE REINVERSION:           | 148.941,75 €    |
| <b>c) INGRESOS VENTA ADJUDICADOS</b>   | 228.657,12 €    |
| <b>d) INGRESOS IMPORTES ASEGURADOS</b> | 13.943,00 €     |

| ESTADO DE LA CUENTA DE TESORERÍA          | 13.283.981,95   |
|---|-----------------|
| <b>a) EN CONCEPTO DE FONDO DE RESERVA</b> |                 |
| 1. SALDO ANTERIOR:                        | 12.750.000,00 € |
| 2. UTILIZACIÓN DEL PERIODO:               | 0,00 €          |
| 3. SALDO ACTUAL:                          | 12.750.000,00 € |
| <b>b) RETENCIÓN A CUENTA IS</b>           | 533.981,95 €    |

| APLICACIÓN                            | 10.615.077,22 € |
|---------------------------------------|-----------------|
| <b>1. GASTOS CORRIENTES:</b>          | 22.491,88 €     |
| <b>2. SWAP :</b>                      | 0,00 €          |
| <b>3. INTERESES DE BTA'S SERIE A:</b> | 2.675.143,80 €  |
| <b>4. INTERESES DE BTA'S SERIE B:</b> | 55.494,60 €     |
| <b>5. INTERESES DE BTA'S SERIE C:</b> | 236.117,32 €    |
| <b>6. AMORTIZACIÓN BTA'S SERIE A:</b> | 5.493.487,44 €  |
| <b>7. INTERESES PTO SUBORDINADO</b>   | 126.636,06 €    |
| <b>8. AMORTIZ. PTO SUBORDINADO:</b>   | 0,00 €          |
| <b>11. COMISIONES A FAVOR DE UCI:</b> | 2.005.706,12 €  |



FONDO DE TITULIZACIÓN DE ACTIVOS  
UCI 11

MEJORA CREDITICIA Y PRÉSTAMO SUBORDINADO

Fecha: 16 de marzo de 2009

| MEJORA CREDITICIA      |                      |                      |
|------------------------|----------------------|----------------------|
| CONCEPTOS              | 22/11/2004           | 16/03/2009           |
| EMISIONES SUBORDINADAS | 28.900.000 € (3,40%) | 28.900.000 € (8,74%) |
| FONDO RESERVA          | 12.750.000 € (1,50%) | 12.750.000 € (3,86%) |

| PRESTAMO SUBORDINADO |                 |                 |
|----------------------|-----------------|-----------------|
| CONCEPTOS            | 22/11/2004      | 16/03/2009      |
| SALDO VIVO TOTAL     | 13.625.000,00 € | 12.750.772,36 € |
| TIPO DE INTERES      | 2,79%           | 2,25%           |



**FONDO DE TITULIZACIÓN DE ACTIVOS  
UCI 11**

**INFORME RELATIVO A LOS TRIGGERS DEL FONDO**

Fecha: 16 de marzo de 2009

| AMORTIZACIÓN BONOS SERIE B Y C                         |                 |
|--|-----------------|
| SI 1) ES MAYOR QUE 2) NO SE AMORTIZAN LAS SERIES B Y C |                 |
| 1) DERECHOS EN MOROSIDAD > 90 DÍAS                     | 22.160.916,82 € |
| 2) 2% SALDO DERECHOS DE CRÉDITO ACTUAL                 | 6.614.726,72 €  |

| MOROSIDAD > 90 DÍAS (% SALDO DERECHOS DE CRÉDITO) |
|---|
| 6,70%   |

**NO SE AMORTIZAN LAS SERIES B Y C**

| TRIGGERS FONDOS DE RESERVA                               |                 |
|--|-----------------|
| SI 1) ES MAYOR QUE 2) NO SE AMORTIZA EL FONDO DE RESERVA |                 |
| 1) DERECHOS EN MOROSIDAD > 90 DÍAS                       | 22.160.916,82 € |
| 2) 1,25% SALDO DERECHOS DE CRÉDITO ACTUAL                | 4.134.204,20 €  |

**NO SE AMORTIZA EL FONDO DE RESERVA**

| NIVELES DEL FONDOS DE RESERVA SEGUN LA MOROSIDAD |  |    |
|--|--|----|
| MOROSIDAD ACTUAL < 0,75%                         | MAYOR DE<br>3% SALDO DERECHOS DE CRÉDITO<br>0,40% DEL SALDO INICIAL DERECHOS | NA |
| MOROSIDAD ACTUAL ENTRE 0,75% Y 1,25%             | MAYOR DE<br>3% SALDO DERECHOS DE CRÉDITO<br>0,70% DEL SALDO INICIAL DERECHOS | NA |

| POSTERGAMIENTO DE INTERESES DE LAS SERIES B Y C                           |                  |
|---|------------------|
| SI 1) ES MAYOR QUE 2)+3) LOS INTS DE LA SERIE B SE POSTERGAN AL 7 º LUGAR |                  |
| 1) SALDO DE LA SERIE A  | 299.576.774,91 € |
| 2) SALDO VIVO DERECHOS DE CRÉDITO (MOROSIDAD < 18 MESES)                  | 327.685.900,29 € |
| 3) REMANENTE F.DISPONIBLES DESPUÉS PAGO PUNTOS 1º - 4º                    | 20.611.946,94 €  |
| SI 1) ES MAYOR QUE 2)+3) LOS INTS DE LA SERIE C SE POSTERGAN AL 8 º LUGAR |                  |
| 1) SALDOS DE LAS SERIES A Y B   | 305.576.774,91 € |
| 2) SALDO VIVO DERECHOS DE CRÉDITO (MOROSIDAD < 18 MESES)                  | 327.685.900,29 € |
| 3) REMANENTE F.DISPONIBLES DESPUÉS PAGO PUNTOS 1º - 5º                    | 20.375.829,62 €  |

**NO SE POSTERGAN LOS INTERESES DE LA SERIE B**

**NO SE POSTERGAN LOS INTERESES DE LA SERIE C**



DENOMINACION DEL FONDO:

FONDO DE TITULIZACION DE ACTIVOS : UCI 11

INFORMACION

CORRESPONDIENTE AL:

TRIMESTRE/SEMESTRE 15/12/2008 - 16/03/2009

AÑO:

2009

|   |        |
|---|--------|
| Personas que asumen la responsabilidad de esta información y cargos que ocupan: | Firma: |
| Ignacio Ortega Gavara-Director General  |        |

### I. DATOS GENERALES SOBRE EL FONDO

|                                 |                           |                          |                 |        |
|---------------------------------|---------------------------|--------------------------|-----------------|--------|
| Fecha de Constitución del Fondo | 16 de noviembre de 2004   | Agencia de pago de Bonos | Banco Santander |        |
| Fecha de Desembolso BTH'S       | 22 de noviembre de 2004   | Negociación Mercado      | AIAF            |        |
| Fecha Final Amortización BTH'S  | 15 de marzo de 2.038      | Agencia de Calificación  | S&P             |        |
| Sociedad Gestora                | Santander de Titulización | Calificación             | Inicial         | Actual |
| Originador PH's                 | UCI                       | Emisión Clase A          | AAA             | AAA    |
|                                 |                           | Emisión Clase B          | A               | A      |
|                                 |                           | Emisión Clase C          | BBB             | BBB    |

### II. VALORES EMITIDOS POR EL FONDO: BONOS DE TITULIZACION HIPOTECARIA

| SERIES<br>PRELACION<br>CODIGO ISIN         | Nº BTA'S | NOMINAL EN CIRCULACION |                  |                  |         |
|--|----------|------------------------|------------------|------------------|---------|
|  |          |                        | INICIAL          | ACTUAL           | %Act/In |
| Serie A Preferente<br>(ISIN=ES0338340005)  | 8.211    | Nominal Unitario       | 100.000,00 €     | 36.484,81 €      |         |
|  |          | Nominal Total          | 821.100.000,00 € | 299.576.774,91 € | 36,48%  |
| Serie B Subordinada<br>(ISIN=ES0338340013) | 60       | Nominal Unitario       | 100.000,00 €     | 100.000,00 €     |         |
|  |          | Nominal Total          | 6.000.000,00 €   | 6.000.000,00 €   | 100,00% |
| Serie C Subordinada<br>(ISIN=ES0338340021) | 229      | Nominal Unitario       | 100.000,00 €     | 100.000,00 €     |         |
|  |          | Nominal Total          | 22.900.000,00 €  | 22.900.000,00 €  | 100,00% |

| AMORTIZACION E INTERESES BTH'S       |                     |  |  |
|--------------------------------------|---------------------|--|--|
| Actual                               |                     | Próximo                                  |  |
| Fecha Amortización<br>Periodo Actual | 16 de marzo de 2009 | Fecha de Amortización<br>Próximo Periodo | 15 de junio de 2009  |
| Amortización devengada<br>no pagada  | 0                   | Tipo de Interés                          | Serie A - 1,790%<br>Serie B - 1,980%<br>Serie C - 2,400%       |
| Amortización Calendario              | NO                  | Importe Bruto<br>Próximo Cupón           | Serie A - 165,08 €<br>Serie B - 500,50 €<br>Serie C - 606,67 € |
| Amortización Serie A                 | 669,04 €            | Importe Neto Próximo<br>cupón            | Serie A - 135,37 €<br>Serie B - 410,41 €<br>Serie C - 497,47 € |
| Amortización Serie B                 | 0,00 €              |  |  |
| Amortización Serie C                 | 0,00 €              |  |  |
| Intereses Brutos Serie A             | 325,80 €            |  |  |
| Intereses Brutos Serie B             | 924,91 €            |  |  |
| Intereses Brutos Serie C             | 1.031,08 €          |  |  |



**III. VALORES ADQUIRIDOS POR EL FONDO:**  
**(Participación en Préstamos)**

| PRESTAMOS HIPOTECARIOS             | A LA EMISION     | SITUACION ACTUAL |
|------------------------------------|------------------|------------------|
| Número de préstamos                | 11.356           | 4.794            |
| Saldo Pendiente de Amortizar PH's  | 850.000.156,93 € | 330.736.336,13 € |
| Importes Unitarios Préstamos Vivos | 74.850,31 €      | 68.989,64 €      |
| Tipo de Interés                    | 4,23%            | 5,92%            |

| TASAS DE AMORTIZACION ANTICIPADA             | SITUACION ACTUAL |
|--|------------------|
| Tasa mensual actual anualizada:              | 2,63%            |
| Tasa últimos 12 meses anualizada:            | 6,63%            |
| Tasa anualizada desde Constitución del Fondo | 17,68%           |

| MOROSIDAD ACTUAL                   | Hasta 1 mes  | De 1 a 6 meses | Mayor de 6 mes.  |
|------------------------------------|--------------|----------------|------------------|
| Deuda Vencida(Principal+Intereses) | 332.241,26 € | 615.707,52 €   | 423.486,76 €     |
| Deuda Pendiente de vencimiento     |              |                | 330.356.515,96 € |
| Deuda Total                        | 332.241,26 € | 615.707,52 €   | 330.780.002,72 € |

UCI 11

| Date | Real outstanding | 1,61%<br>Prepayment<br>vector | Remaining<br>at the end<br>of the month | Average<br>Single<br>monthly<br>mortality | CPR   | Monthly<br>Single<br>monthly<br>mortality | CPR    |
|------|------------------|-------------------------------|---|---|-------|---|--------|
| 1    | 850.000.000,00   |                               | 100,00%                                 | 100,00%                                   |       |   | 6,63%  |
| 2    | 848.447.342,89   | 833.517.603,20                | 98,39%                                  | 98,24%                                    | 1,76% | 19,19%                                    | 19,19% |
| 3    | 846.889.973,92   | 816.392.876,79                | 96,81%                                  | 96,40%                                    | 1,82% | 19,75%                                    | 20,31% |
| 4    | 845.328.036,68   | 802.341.378,75                | 95,25%                                  | 94,91%                                    | 1,72% | 18,84%                                    | 16,99% |
| 5    | 843.761.517,75   | 786.900.260,82                | 93,72%                                  | 93,26%                                    | 1,73% | 18,89%                                    | 19,02% |
| 6    | 842.190.403,70   | 768.001.629,57                | 92,21%                                  | 91,19%                                    | 1,83% | 19,85%                                    | 23,61% |
| 7    | 840.614.681,05   | 751.784.924,91                | 90,73%                                  | 89,43%                                    | 1,84% | 20,02%                                    | 20,83% |
| 8    | 839.034.336,28   | 732.993.980,46                | 89,27%                                  | 87,36%                                    | 1,91% | 20,68%                                    | 24,51% |
| 9    | 837.449.355,83   | 713.527.819,67                | 87,84%                                  | 85,20%                                    | 1,98% | 21,35%                                    | 25,94% |
| 10   | 835.859.726,10   | 695.561.749,15                | 86,43%                                  | 83,22%                                    | 2,02% | 21,73%                                    | 24,66% |
| 11   | 834.265.433,46   | 682.206.195,00                | 85,04%                                  | 81,77%                                    | 1,99% | 21,45%                                    | 18,92% |
| 12   | 832.666.464,23   | 670.301.480,81                | 83,67%                                  | 80,50%                                    | 1,95% | 21,07%                                    | 17,16% |
| 13   | 831.062.804,69   | 654.364.086,82                | 82,32%                                  | 78,74%                                    | 1,97% | 21,26%                                    | 23,33% |
| 14   | 829.454.441,08   | 633.873.172,63                | 81,00%                                  | 76,42%                                    | 2,05% | 21,98%                                    | 30,13% |
| 15   | 827.841.359,61   | 619.627.389,01                | 79,70%                                  | 74,85%                                    | 2,05% | 21,99%                                    | 22,07% |
| 16   | 826.223.546,43   | 601.383.750,24                | 78,42%                                  | 72,79%                                    | 2,10% | 22,44%                                    | 28,48% |
| 17   | 824.600.987,66   | 584.239.740,88                | 77,15%                                  | 70,85%                                    | 2,13% | 22,77%                                    | 27,64% |
| 18   | 822.973.669,39   | 566.483.863,76                | 75,91%                                  | 68,83%                                    | 2,17% | 23,17%                                    | 29,29% |
| 19   | 821.341.577,65   | 551.680.941,47                | 74,69%                                  | 67,17%                                    | 2,19% | 23,30%                                    | 25,47% |
| 20   | 819.704.698,44   | 536.851.732,28                | 73,49%                                  | 65,49%                                    | 2,20% | 23,46%                                    | 26,14% |
| 21   | 818.063.017,72   | 518.335.537,79                | 72,31%                                  | 63,36%                                    | 2,26% | 23,95%                                    | 32,78% |
| 22   | 816.416.521,41   | 505.514.356,78                | 71,15%                                  | 61,92%                                    | 2,26% | 23,96%                                    | 24,15% |
| 23   | 814.765.195,37   | 497.832.455,51                | 70,00%                                  | 61,10%                                    | 2,21% | 23,56%                                    | 14,74% |
| 24   | 813.109.025,44   | 489.785.181,54                | 68,88%                                  | 60,24%                                    | 2,18% | 23,24%                                    | 15,73% |
| 25   | 811.447.997,41   | 480.954.788,91                | 67,77%                                  | 59,27%                                    | 2,16% | 23,01%                                    | 17,62% |
| 26   | 809.782.097,03   | 470.277.417,04                | 66,68%                                  | 58,07%                                    | 2,15% | 22,96%                                    | 21,71% |
| 27   | 808.111.707,58   | 460.043.992,15                | 65,61%                                  | 56,93%                                    | 2,14% | 22,90%                                    | 21,28% |
| 28   | 806.436.418,33   | 450.559.931,77                | 64,55%                                  | 55,87%                                    | 2,13% | 22,80%                                    | 20,15% |
| 29   | 804.756.214,89   | 440.907.144,06                | 63,52%                                  | 54,79%                                    | 2,13% | 22,73%                                    | 20,93% |
| 30   | 803.071.082,85   | 431.073.415,47                | 62,50%                                  | 53,68%                                    | 2,12% | 22,70%                                    | 21,77% |
| 31   | 801.381.007,76   | 421.968.045,26                | 61,49%                                  | 52,66%                                    | 2,12% | 22,63%                                    | 20,62% |
| 32   | 799.685.975,11   | 412.121.707,46                | 60,50%                                  | 51,54%                                    | 2,12% | 22,63%                                    | 22,73% |
| 33   | 797.986.907,49   | 404.454.167,85                | 59,53%                                  | 50,68%                                    | 2,10% | 22,50%                                    | 18,11% |
| 34   | 796.282.855,93   | 396.791.374,83                | 58,57%                                  | 49,83%                                    | 2,09% | 22,38%                                    | 18,44% |
| 35   | 794.573.805,82   | 391.376.030,13                | 57,63%                                  | 49,26%                                    | 2,06% | 22,11%                                    | 12,99% |
| 36   | 792.859.742,50   | 386.989.073,29                | 56,70%                                  | 48,81%                                    | 2,03% | 21,80%                                    | 10,36% |
| 37   | 791.140.651,25   | 381.540.150,55                | 55,79%                                  | 48,23%                                    | 2,01% | 21,58%                                    | 13,42% |
| 38   | 789.416.517,34   | 374.085.117,49                | 54,89%                                  | 47,39%                                    | 2,00% | 21,51%                                    | 18,99% |
| 39   | 787.694.525,33   | 368.864.560,67                | 54,01%                                  | 46,83%                                    | 1,98% | 21,30%                                    | 13,28% |
| 40   | 785.967.482,14   | 365.347.329,01                | 53,14%                                  | 46,48%                                    | 1,95% | 21,00%                                    | 8,48%  |
| 41   | 784.235.372,95   | 361.954.516,26                | 52,29%                                  | 46,15%                                    | 1,91% | 20,70%                                    | 8,19%  |
| 42   | 782.498.182,91   | 356.988.908,13                | 51,45%                                  | 45,62%                                    | 1,90% | 20,52%                                    | 12,99% |
| 43   | 780.755.897,12   | 351.895.556,23                | 50,62%                                  | 45,07%                                    | 1,88% | 20,36%                                    | 13,56% |
| 44   | 779.008.500,62   | 348.169.826,92                | 49,81%                                  | 44,69%                                    | 1,86% | 20,13%                                    | 9,59%  |
| 45   | 777.259.527,22   | 347.228.513,39                | 49,01%                                  | 44,67%                                    | 1,81% | 19,73%                                    | 0,55%  |
| 46   | 775.505.423,51   | 346.077.498,92                | 48,22%                                  | 44,63%                                    | 1,78% | 19,36%                                    | 1,27%  |
| 47   | 773.746.174,42   | 341.634.083,80                | 47,44%                                  | 44,15%                                    | 1,76% | 19,21%                                    | 12,00% |
| 48   | 771.981.764,88   | 338.356.595,89                | 46,68%                                  | 43,83%                                    | 1,74% | 18,99%                                    | 8,45%  |
| 49   | 770.212.179,73   | 335.395.338,94                | 45,93%                                  | 43,55%                                    | 1,72% | 18,77%                                    | 7,50%  |
| 50   | 768.437.403,79   | 333.970.278,42                | 45,19%                                  | 43,46%                                    | 1,69% | 18,46%                                    | 2,31%  |
| 51   | 766.659.103,76   | 331.962.327,38                | 44,46%                                  | 43,30%                                    | 1,66% | 18,20%                                    | 4,36%  |
| 52   | 764.875.587,37   | 329.978.849,13                | 43,75%                                  | 43,14%                                    | 1,63% | 17,95%                                    | 4,30%  |
| 53   | 763.086.839,34   | 328.476.806,46                | 43,05%                                  | 43,05%                                    | 1,61% | 17,68%                                    | 2,63%  |



