



F.T.H U.C.I. 12

ANA OBREGON MAZO

ANALISTA

SANTANDER DE TITULIZACION, S.G.F.T, S.A.

CIUDAD GRUPO SANTANDER

28660 BOADILLA DEL MONTE

aobregon@gruposantander.com

Tel: 912893301



DENOMINACION DEL FONDO:

F.T.H U.C.I. 12

INFORMACIÓN

CORRESPONDIENTE AL:

TRIMESTRE/SEMESTRE:

15/06/2009 - 15/09/2009

AÑO:

2009

Personas que asumen la responsabilidad de esta información y cargos que ocupan:	Firma:
IGNACIO ORTEGA GAVARA - DIRECTOR GENERAL	

I. DATOS GENERALES SOBRE EL FONDO

Fecha de Constitución del Fondo	30 mayo 2005	Agencia de pago de Bonos	BANCO SANTANDER	
Fecha de Desembolso BT's	02 junio 2005	Negociación Mercado	AIAF	
Fecha Final Amortización	15 diciembre 2042	Agencias de calificación	STANDARD & POORS	
Sociedad Gestora	SANTANDER DE TITULIZACION, S.G.F.T, S.A.	Calificación	Inicial	Actual
Originador Derechos Crédito	UNIÓN DE CRÉDITOS INMOBILIARIOS, S.A	B.T.H'S SERIE A	AAA	AAA
		B.T.H'S SERIE B	A	A
		B.T.H'S SERIE C	BBB	BBB

II. VALORES EMITIDOS POR EL FONDO: BONOS DE TITULIZACION

SERIES PRELACIÓN CÓDIGO ISIN	Nº BONOS	NOMINAL EN CIRCULACIÓN			
			Inicial	Actual	%Act/In
B.T.H'S SERIE A ES0338147004	8.672	Nominal Unitario	100.000,00	44.966,47	
		Nominal Total	867.200.000,00	389.949.227,84	44,97 %
B.T.H'S SERIE B ES0338147012	90	Nominal Unitario	100.000,00	100.000,00	
		Nominal Total	9.000.000,00	9.000.000,00	100,00 %
B.T.H'S SERIE C ES0338147020	238	Nominal Unitario	100.000,00	100.000,00	
		Nominal Total	23.800.000,00	23.800.000,00	100,00 %

AMORTIZACION E INTERESES BONOS					
Actual			Próximo		
Fecha Amortización Periodo Actual 15 septiembre 2009			Fecha Próximo Cupón 15 diciembre 2009		
	Amortización de los Bonos	Intereses Brutos Bonos	Tipo de Interés	Importe Bruto Próximo Cupón	Importe Neto Próximo Cupón
B.T.H'S SERIE A	1.096,02 €	168,69 €	0,9230 %	104,91 €	86,03 €
B.T.H'S SERIE B	0,00 €	396,88 €	1,0430 %	263,65 €	216,19 €
B.T.H'S SERIE C	0,00 €	481,21 €	1,3730 %	347,06 €	284,59 €
Amortización devengada no pagada	0,00 €				
Amortización Calendario	NO				



III. ACTIVOS ADQUIRIDOS POR EL FONDO: DERECHOS DE CRÉDITO

DERECHOS DE CRÉDITO	A LA EMISIÓN	SITUACIÓN ACTUAL
Número de Derechos de Crédito	7.886	4.340
Saldo Pendiente de Amortizar Derechos	900.000.006,57	427.434.659,46
Importes Unitarios Derechos Vivos	114.126,30	98.487,24
Tipos de Interés	3,93 %	4,92 %

TASAS DE AMORTIZACIÓN ANTICIPADA	SITUACIÓN ACTUAL
Tasa mensual actual anualizada:	4,83 %
Tasa últimos 12 meses anualizada:	5,13 %
Tasa anualizada desde Constitución del Fondo	14,25 %

MOROSIDAD ACTUAL	Hasta 1 mes	De 1 a 6 meses	Mayor de 6 meses
Deuda Vencida(Principal+Intereses)	437.196,66	1.249.701,83	1.135.624,60
Deuda Pendiente de vencimiento	0,00	0,00	426.983.762,93
Deuda Total	437.196,66	1.249.701,83	428.119.387,53

F.T.H.U.C.I. 12

INFORME TRIMESTRAL BONOS DE TITULIZACIÓN

15 septiembre 2009

BONOS TITULIZACIÓN DE ACTIVOS. PRINCIPAL	
Saldo anterior	432.253.913,28 €
Amortizaciones	9.504.685,44 €
Saldo actual	422.749.227,84 €
% sobre saldo inicial	46,97 %
Amortización devengada no pagada	0,00 €

DATOS	
Fecha de determinación	08/09/2009
Fecha de Pago de Cupón Actual	15/09/2009
Fecha de Pago de Cupón Anterior	15/06/2009
Número de días	92
Tipo de referencia (%)	0,773 %
Próxima Fecha de Pago	15/12/2009

BONOS DE TITULIZACIÓN DE ACTIVOS. INTERESES	
Intereses pagados Serie A	1.462.879,68 €
Intereses pagados Serie B	35.719,20 €
Intereses pagados Serie C	114.527,98 €
Intereses devengados no pagados	0,00 €

VIDA RESIDUAL (AÑOS)		
	INICIAL	15-sep-2009
Serie A	4,80	4,39
Serie B	8,04	4,12
Serie C	8,04	4,12

F.T.H.U.C.I. 12

INFORME TRIMESTRAL DERECHOS DE CREDITO

15 septiembre 2009

DERECHOS DE CRÉDITO, PRINCIPAL	
Saldo anterior	435.972.181,50 €
Amortizaciones	8.537.522,04 €
Saldo actual	427.434.659,46 €
Número de derechos de credito	4.340
LTV	57,61%

DERECHOS DE CRÉDITO, INTERESES	
Intereses cobrados en el trimestre	5.207.706,91 €
Intereses devengados en el trimestre	5.297.621,89 €

DERECHOS DE CRÉDITO EN MOROSIDAD					
	HASTA 30 DÍAS	30 A 60 DÍAS	60 A 90 DÍAS	90 A 180 DÍAS	MAS 180 DÍAS
Principal	10.457,59 €	86.281,67 €	54.111,54 €	59.547,27 €	240.498,46 €
Intereses	426.739,07 €	278.669,16 €	256.333,55 €	514.758,64 €	895.126,14 €
Saldo de los derechos de credito	37.942.117,28 €	13.630.070,95 €	8.742.322,01 €	19.982.947,84 €	26.606.243,60 €
Número de derechos de credito	373	131	78	174	208
% sobre saldo de los derechos de crédito	8,88 %	3,19 %	2,05 %	4,68 %	6,22%

PRÉSTAMOS EN WRITE OFF	
Write Off acumulado Fecha Pago anterior	3.718.251,54 €
Write Off trimestre	967.204,68 €
Write Off acumulados actuales	4.685.456,22 €

F.T.H.U.C.I. 12

INFORME TRIMESTRAL DERECHOS DE CREDITO

15 septiembre 2009

ADJUDICADOS	
Saldo anterior	187.808,16 €
Diferencia	475.840,25 €
Saldo actual	663.648,41 €
Número derechos de crédito adjudicados	9

PERDIDAS DE LA CARTERA	
Saldo anterior	46.534,33 €
Diferencia	144.767,97 €
Saldo actual	191.302,30 €

F.T.H.U.C.I. 12

ESTADO DE ORIGEN Y APLICACIÓN DE FONDOS Y CUENTA DE TESORERÍA

15 septiembre 2009

ORIGEN	13.181.404,82 €
PRINCIPAL COBRADO	
Amortización derechos de crédito	7.581.913,84 €
INTERESES COBRADOS	
Intereses de derechos de crédito	5.207.706,91 €
Intereses de reinversión	56.784,07 €
INGRESOS/GASTOS DE ADJUDICADOS	335.000,00 €

APLICACIÓN	13.181.404,82 €
GASTOS ORDINARIOS	8.899,25 €
COMISION S.G.F.T.	24.514,13 €
INTERESES B.T.H'S SERIE A	1.462.879,68 €
INTERESES B.T.H'S SERIE B	35.719,20 €
INTERESES B.T.H'S SERIE C	114.527,98 €
FONDOS DISPONIBLES AMORTIZACIÓN B.T.H'S A	9.504.685,44 €
INTERESES PRÉSTAMO SUBORDINADO SCH	24.241,44 €
INTERESES PRÉSTAMO SUBORDINADO UCB	24.241,44 €
AMORTIZACIÓN PRÉSTAMO SUBORDINADO SCH	0,00 €
AMORTIZACIÓN PRÉSTAMO SUBORDINADO UCB	0,00 €
COMISIÓN DE ADMINISTRACIÓN	6.000,00 €
COMISIÓN VARIABLE A FAVOR DE UCI	1.975.666,26 €

ESTADO CUENTA DE TESORERÍA	10.640.327,08 €
FONDO DE RESERVA	
Saldo anterior	10.350.000,00 €
Utilizado en el periodo	0,00 €
Saldo actual	10.350.000,00 €
RETENCIÓN A CUENTA DEL IRPF	290.327,08 €

F.T.H.U.C.I. 12

MEJORA CREDITICIA Y PRÉSTAMO SUBORDINADO

15 septiembre 2009

MEJORA DE CRÉDITO		
CONCEPTOS	INICIAL	15-sep-2009
EMISIÓN SUBORDINADA	3,64 %	7,67%
FONDO DE RESERVA	10.350.000,00 € (1,15 %)	10.350.000,00 € 2,42%

PRÉSTAMOS SUBORDINADOS		
CONCEPTOS	INICIAL	15-sep-2009
PRÉSTAMO SUBORDINADO SCH		
Saldo vivo	5.612.500,00 €	5.175.003,28 €
Tipo de interés	2,682 %	1,323%
PRÉSTAMO SUBORDINADO UCB		
Saldo vivo	5.612.500,00 €	5.175.003,28 €
Tipo de interés	2,682 %	1,323%

F.T.H.U.C.I. 12

INFORMACIÓN RELATIVA A LOS TRIGGERS

15 septiembre 2009

AMORTIZACIÓN BONOS SERIE B y C	
SI 1) ES MAYOR QUE 2) NO SE AMORTIZAN LAS SERIES B y C	
1) PH'S EN MOROSIDAD > 90 DÍAS	51.274.647,66 €
2) 2% SALDO PH'S ACTUAL	8.548.693,19 €

MOROSIDAD ACTUAL (% SALDO DERECHOS DE CRÉDITO)
12,00%

NO SE AMORTIZAN LAS SERIES B y C

TRIGGER FONDO DE RESERVA	
SI 1) ES MAYOR QUE 2) NO SE AMORTIZA EL FONDO DE RESERVA	
1) TIPO MEDIO PONDERADO DE LOS BONOS + 0,40%	1,86%
2) TIPO MEDIO PONDERADO DE LAS PHS	4,92%

SE PUEDE AMORTIZAR EL FONDO DE RESERVA

NIVELES DEL FONDO DE RESERVA SEGÚN LA MOROSIDAD		
MOROSIDAD ACTUAL < 0,75%	MAYOR DE 2,3% SALDO DE DC's 0,40% SALDO INICIAL BONOS	NA
MOROSIDAD ACTUAL ENTRE 0,75% Y 1,25%	MAYOR DE 2,3% SALDO DE DC's 0,70% SALDO INICIAL BONOS	NA
MOROSIDAD ACTUAL > 1,25%	MAYOR DE 2,3% SALDO DE DC's 0,80% SALDO INICIAL BONOS	NA

POSTERGACIÓN DE LOS INTERESES DE LAS SERIES B y C	
SI 1) ES MAYOR QUE 2)+3) LOS INTS DE LA SERIE B SE POSTERGAN AL 6º LUGAR	
1) SALDO DE LA SERIE A	399.453.913,28 €
2) SALDO VIVO DERECHOS DE CRÉDITO (MOROSIDAD < 18 MESES)	419.368.131,51 €
3) REMANENTE F.DISPONIBLES DESPUÉS PAGO PUNTOS 1º - 3º	21.999.362,56 €
SI 1) ES MAYOR QUE 2)+3) LOS INTS DE LA SERIE C SE POSTERGAN AL 7º LUGAR	
1) SALDOS DE LAS SERIES A Y B	408.453.913,28 €
2) SALDO VIVO DERECHOS DE CRÉDITO (MOROSIDAD < 18 MESES)	419.368.131,51 €
3) REMANENTE F.DISPONIBLES DESPUÉS PAGO PUNTOS 1º - 4º	21.884.834,58 €

NO SE POSTERGAN LOS INTERESES DE LA SERIE B
NO SE POSTERGAN LOS INTERESES DE LA SERIE C

F.T.H.U.C.I. 12

DEFINICIONES

15 septiembre 2009

FECHA DE DETERMINACIÓN Será la fecha en que la Sociedad Gestora, en nombre del Fondo, realizará los cálculos necesarios para distribuir los fondos disponibles existentes a dicha fecha, de acuerdo con el orden de prelación de pagos descrito en el Folleto Informativo.
Todos los datos de los Activos Titulizados (Saldo Vivo DC's, tablas de morosidad, propiedades transitorias, datos estadísticos, etc.) están referidos a dicha fecha.

WRITE OFF Préstamos con cuotas pendientes con antigüedad igual o superior a 12 ó 18 meses (según Folleto Informativo).

PÉRDIDAS DE LA CARTERA Aquellos préstamos cuya deuda el Cedente considera que no va a recuperar (neto de recuperaciones).

ADJUDICADOS Bienes en el activo del Fondo como consecuencia de un proceso judicial o extrajudicial.

F.T.H.U.C.I. 12

HISTÓRICO DE MOROSIDAD Y TABLA DE LTV

15 septiembre 2009

MOROSIDAD HISTÓRICA					
	Septiembre 2008	Diciembre 2008	Marzo 2009	Junio 2009	Septiembre 2009
HASTA 30 DIAS	6,328%	10,189%	8,378%	6,895%	8,877%
DE 30 A 60 DIAS	3,614%	0,000%	4,359%	4,405%	3,189%
DE 60 A 90 DIAS	1,471%	2,204%	2,515%	2,524%	2,045%
DE 90 A 180 DIAS	2,519%	3,173%	3,984%	4,294%	4,675%
MÁS DE 180 DIAS	2,473%	2,647%	4,037%	5,019%	6,225%

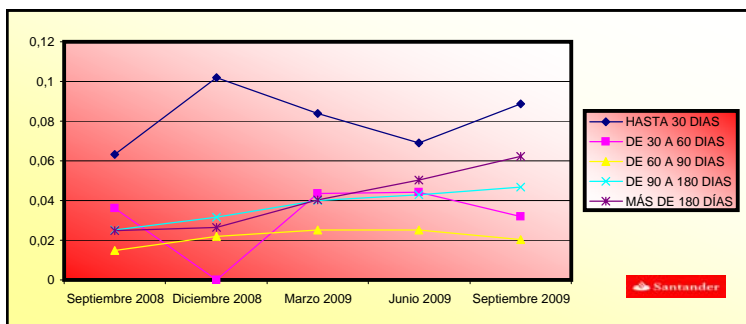

ESTADÍSTICO DE VALORES DE TASACIÓN SOBRE SALDOS VIVOS				
INTERVALO	SALDO	% SALDO VIVO	NUM PRÉSTAMOS	% NUM PRÉSTAMOS
0,17 - 39,99	72.771,81 €	17,03%	1.168	26,91%
40,00 - 44,99	25.252,45 €	5,91%	247	5,69%
45,00 - 49,99	31.666,23 €	7,41%	277	6,38%
50,00 - 54,99	37.440,04 €	8,76%	302	6,96%
55,00 - 59,99	40.122,21 €	9,39%	342	7,88%
60,00 - 64,99	41.050,10 €	9,60%	331	7,63%
65,00 - 69,99	44.637,73 €	10,44%	427	9,84%
70,00 - 74,99	80.444,86 €	18,82%	769	17,72%
75,00 - 79,95	54.049,17 €	12,65%	477	10,99%
	427.434.659,46 €	100,00%	4.340	100,00%

UCI 12

Date	Real outstanding	1,27% Prepayment vector	Remaining at the end of the month	Average Single monthly mortality	CPR	Monthly Single monthly mortality	CPR
							5,13%
01-07-05	900.000.006,57		100,00%	100,00%			
01-07-05	898.420.072,18	862.418.638,74	98,73%	95,99%	4,01%	38,78%	38,78%
01-08-05	896.834.963,50	842.920.105,66	97,47%	93,99%	3,05%	31,06%	2,09%
01-09-05	895.244.663,59	830.590.005,35	96,23%	92,78%	2,47%	25,91%	1,29%
01-10-05	893.649.155,45	815.668.621,72	95,00%	91,27%	2,26%	23,96%	1,62%
01-11-05	892.048.422,02	800.443.136,60	93,80%	89,73%	2,14%	22,90%	1,69%
01-12-05	890.442.446,19	780.802.538,17	92,60%	87,69%	2,17%	23,11%	2,28%
01-01-06	888.831.210,78	766.417.710,00	91,42%	86,23%	2,09%	22,43%	1,66%
01-02-06	887.214.698,58	748.930.811,56	90,26%	84,41%	2,10%	22,44%	2,10%
01-03-06	885.592.892,31	732.611.319,81	89,11%	82,73%	2,09%	22,34%	2,00%
01-04-06	883.965.774,61	715.140.659,01	87,98%	80,90%	2,10%	22,46%	2,21%
01-05-06	882.333.328,11	702.340.622,52	86,86%	79,60%	2,05%	22,03%	1,61%
01-06-06	880.695.535,35	683.270.618,78	85,75%	77,58%	2,09%	22,42%	2,53%
01-07-06	879.053.328,73	665.733.712,32	84,66%	75,73%	2,12%	22,63%	2,38%
01-08-06	877.405.743,88	652.435.660,82	83,58%	74,36%	2,09%	22,43%	1,81%
01-09-06	875.752.763,19	644.032.394,94	82,52%	73,54%	2,03%	21,80%	1,10%
01-10-06	874.094.368,99	633.389.918,98	81,47%	72,46%	1,99%	21,46%	1,47%
01-11-06	872.430.543,55	622.756.261,81	80,43%	71,38%	1,96%	21,18%	1,49%
01-12-06	870.761.269,08	610.946.659,07	79,41%	70,16%	1,95%	21,04%	1,71%
01-01-07	869.086.527,74	600.539.188,15	78,39%	69,10%	1,93%	20,82%	1,51%
01-02-07	867.406.301,62	588.547.375,03	77,40%	67,85%	1,92%	20,76%	1,81%
01-03-07	865.720.572,76	580.095.763,80	76,41%	67,01%	1,89%	20,45%	1,24%
01-04-07	864.029.323,14	567.331.426,62	75,44%	65,66%	1,89%	20,50%	2,01%
01-05-07	862.332.534,67	557.167.045,84	74,48%	64,61%	1,88%	20,38%	1,60%
01-06-07	860.630.189,23	546.333.111,62	73,53%	63,48%	1,88%	20,33%	1,75%
01-07-07	858.922.773,27	536.864.985,43	72,59%	62,50%	1,86%	20,19%	1,54%
01-08-07	857.209.765,52	528.501.626,96	71,67%	61,65%	1,84%	20,01%	1,36%
01-09-07	855.491.147,67	521.886.614,41	70,76%	61,00%	1,81%	19,72%	1,05%
01-10-07	853.766.901,35	516.662.298,11	69,86%	60,52%	1,78%	19,37%	0,80%
01-11-07	852.037.008,13	510.149.805,96	68,97%	59,87%	1,75%	19,12%	1,06%
01-12-07	850.301.449,50	502.998.030,23	68,09%	59,16%	1,73%	18,94%	1,20%
01-01-08	848.560.206,92	497.504.653,70	67,22%	58,63%	1,71%	18,67%	0,89%
01-02-08	846.813.261,76	490.912.230,27	66,37%	57,97%	1,69%	18,49%	1,12%
01-03-08	845.060.595,37	484.242.603,91	65,52%	57,30%	1,67%	18,33%	1,15%
01-04-08	843.302.188,99	478.044.211,52	64,69%	56,69%	1,66%	18,15%	1,07%
01-05-08	841.538.023,83	473.846.369,31	63,87%	56,31%	1,63%	17,87%	0,67%
01-06-08	839.768.081,03	469.562.236,81	63,05%	55,92%	1,60%	17,62%	0,70%

01-07-08	837.992.341,66	465.651.578,90	62,25%	55,57%	1,58%	17,35%	0,62%	7,22%
01-08-08	836.210.786,75	462.193.589,20	61,46%	55,27%	1,55%	17,07%	0,53%	6,19%
01-09-08	834.423.397,25	457.699.224,53	60,67%	54,85%	1,53%	16,87%	0,76%	8,75%
01-10-08	832.630.154,05	453.378.221,46	59,90%	54,45%	1,51%	16,67%	0,73%	8,42%
01-11-08	830.831.037,97	450.213.991,37	59,14%	54,19%	1,48%	16,42%	0,48%	5,64%
01-12-08	829.026.029,80	448.819.444,57	58,39%	54,14%	1,45%	16,08%	0,09%	1,11%
01-01-09	827.216.517,07	446.923.168,73	57,64%	54,03%	1,42%	15,79%	0,20%	2,43%
01-02-09	825.401.078,18	444.555.988,38	56,91%	53,86%	1,40%	15,53%	0,31%	3,67%
01-03-09	823.579.693,74	442.146.115,24	56,19%	53,69%	1,37%	15,28%	0,32%	3,80%
01-04-09	821.752.344,26	438.713.142,06	55,47%	53,39%	1,36%	15,10%	0,56%	6,47%
01-05-09	819.919.010,21	434.939.492,06	54,76%	53,05%	1,34%	14,94%	0,64%	7,40%
01-06-09	818.079.671,99	432.253.929,96	54,07%	52,84%	1,32%	14,74%	0,39%	4,63%
01-07-09	816.236.838,22	428.612.444,35	53,38%	52,51%	1,31%	14,59%	0,62%	7,18%
01-08-09	814.387.969,17	425.464.329,77	52,70%	52,24%	1,29%	14,43%	0,51%	5,94%
01-09-09	812.533.045,07	422.749.203,24	52,03%	52,03%	1,27%	14,25%	0,41%	4,83%

DECRECIMIENTO SERIE B 2,0%
 SUSPEN.DECREC.SERIE B
 SERIE C
 DECRECIMIENTO SERIE C 5,3%
 SUSPEN.DECREC.SERIE C
 VIDA RESIDUAL DESDE 08-09-09

4,39

4,12

4,12

FECHA	DC'S	SALDO DC'S	PRINCIPAL DISPONIBLE PARA AMORTIZAR	SERIE A	SERIE B	SERIE C	AMORTIZACION SERIE A	VIDA MEDIA A	AMORTIZACION SERIE B	VIDA MEDIA B	AMORTIZACION SERIE C	VIDA MEDIA C	
		900.000.000,00											
03-06-05		900.000.000,00		867.200.000	9.000.000	23.800.000							
08-07-05 0		886.983.537,29	0,00	867.200.000	9.000.000	23.800.000	0,00	0,00%	0,00	0,00%	0,00	0,00%	
08-08-05 0		874.147.575,10	0,00	867.200.000	9.000.000	23.800.000	0,00	0,00%	0,00	0,00%	0,00	0,00%	
08-09-05 0		861.489.681,54	861.489.674,97	38.510.325,03	867.200.000	9.000.000	23.800.000	38.510.325,03	-5626358487108,97%	0,00	0,00%	0,00	0,00%
08-10-05 1		849.007.450,54	0,00	0,00	828.689.675	9.000.000	23.800.000	0,00	0,00%	0,00	0,00%	0,00	0,00%
08-11-05 0		836.698.507,98	0,00	0,00	828.689.675	9.000.000	23.800.000	0,00	0,00%	0,00	0,00%	0,00	0,00%
08-12-05 1		824.560.511,27	824.560.504,70	36.929.170,27	828.689.675	9.000.000	23.800.000	36.929.170,27	-5059296326523,17%	0,00	0,00%	0,00	0,00%
08-01-06 0		812.591.148,95	0,00	0,00	791.760.505	9.000.000	23.800.000	0,00	0,00%	0,00	0,00%	0,00	0,00%
08-02-06 0		800.788.140,24	0,00	0,00	791.760.505	9.000.000	23.800.000	0,00	0,00%	0,00	0,00%	0,00	0,00%
08-03-06 1		789.149.234,70	789.149.228,13	35.411.276,57	791.760.505	9.000.000	23.800.000	35.411.276,57	-4532643400876,91%	0,00	0,00%	0,00	0,00%
08-04-06 0		777.672.211,79	0,00	0,00	756.349.228	9.000.000	23.800.000	0,00	0,00%	0,00	0,00%	0,00	0,00%
08-05-06 0		766.354.880,47	0,00	0,00	756.349.228	9.000.000	23.800.000	0,00	0,00%	0,00	0,00%	0,00	0,00%
08-06-06 1		755.195.078,84	755.195.072,27	33.954.155,87	756.349.228	9.000.000	23.800.000	33.954.155,87	-4033753716824,58%	0,00	0,00%	0,00	0,00%
08-07-06 0		744.191.477,93	0,00	0,00	722.395.072	9.000.000	23.800.000	0,00	0,00%	0,00	0,00%	0,00	0,00%
08-08-06 0		733.341.150,90	0,00	0,00	722.395.072	9.000.000	23.800.000	0,00	0,00%	0,00	0,00%	0,00	0,00%
08-09-06 1		722.642.021,27	722.642.014,70	32.553.057,57	722.395.072	9.000.000	23.800.000	32.553.057,57	-3567815109449,62%	0,00	0,00%	0,00	0,00%
08-10-06 0		712.092.040,16	0,00	0,00	689.842.015	9.000.000	23.800.000	0,00	0,00%	0,00	0,00%	0,00	0,00%
08-11-06 0		701.689.185,96	0,00	0,00	689.842.015	9.000.000	23.800.000	0,00	0,00%	0,00	0,00%	0,00	0,00%
08-12-06 1		691.431.463,98	691.431.457,41	31.210.557,29	689.842.015	9.000.000	23.800.000	31.210.557,29	-3136661007183,90%	0,00	0,00%	0,00	0,00%
08-01-07 0		681.316.906,06	0,00	0,00	658.631.457	9.000.000	23.800.000	0,00	0,00%	0,00	0,00%	0,00	0,00%
08-02-07 0		671.343.570,25	0,00	0,00	658.631.457	9.000.000	23.800.000	0,00	0,00%	0,00	0,00%	0,00	0,00%
08-03-07 1		661.509.540,44	661.509.533,87	29.921.923,54	658.631.457	9.000.000	23.800.000	29.921.923,54	-2737856004256,37%	0,00	0,00%	0,00	0,00%
08-04-07 0		651.812.926,05	0,00	0,00	628.709.534	9.000.000	23.800.000	0,00	0,00%	0,00	0,00%	0,00	0,00%
08-05-07 0		642.251.861,68	0,00	0,00	628.709.534	9.000.000	23.800.000	0,00	0,00%	0,00	0,00%	0,00	0,00%
08-06-07 1		632.824.506,77	632.824.500,20	28.685.033,67	628.709.534	9.000.000	23.800.000	28.685.033,67	-2360778270651,42%	0,00	0,00%	0,00	0,00%
08-07-07 0		623.529.411,66	0,00	0,00	600.024.500	9.000.000	23.800.000	0,00	0,00%	0,00	0,00%	0,00	0,00%
08-08-07 0		614.364.410,00	0,00	0,00	600.024.500	9.000.000	23.800.000	0,00	0,00%	0,00	0,00%	0,00	0,00%
08-09-07 1		605.327.733,97	605.327.727,40	27.496.772,80	600.024.500	9.000.000	23.800.000	27.496.772,80	-2010014091687,95%	0,00	0,00%	0,00	0,00%
08-10-07 0		596.417.639,34	0,00	0,00	572.527.727	9.000.000	23.800.000	0,00	0,00%	0,00	0,00%	0,00	0,00%
08-11-07 0		587.632.405,10	0,00	0,00	572.527.727	9.000.000	23.800.000	0,00	0,00%	0,00	0,00%	0,00	0,00%
08-12-07 1		578.970.333,21	578.970.326,64	26.357.400,77	572.527.727	9.000.000	23.800.000	26.357.400,77	-1686873649053,65%	0,00	0,00%	0,00	0,00%
08-01-08 0		570.429.748,26	0,00	0,00	546.170.327	9.000.000	23.800.000	0,00	0,00%	0,00	0,00%	0,00	0,00%
08-02-08 0		562.008.997,22	0,00	0,00	546.170.327	9.000.000	23.800.000	0,00	0,00%	0,00	0,00%	0,00	0,00%
08-03-08 1		553.706.449,07	553.706.442,50	25.263.884,13	546.170.327	9.000.000	23.800.000	25.263.884,13	-1386987238902,22%	0,00	0,00%	0,00	0,00%
08-04-08 0		545.520.494,60	0,00	0,00	520.906.443	9.000.000	23.800.000	0,00	0,00%	0,00	0,00%	0,00	0,00%
08-05-08 0		537.449.546,05	0,00	0,00	520.906.443	9.000.000	23.800.000	0,00	0,00%	0,00	0,00%	0,00	0,00%
08-06-08 1		529.492.036,86	529.492.030,29	24.214.412,22	520.906.443	9.000.000	23.800.000	24.214.412,22	-1106598638451,87%	0,00	0,00%	0,00	0,00%
08-07-08 0		521.646.421,38	0,00	0,00	496.692.030	9.000.000	23.800.000	0,00	0,00%	0,00	0,00%	0,00	0,00%
08-08-08 0		513.911.174,61	0,00	0,00	496.692.030	9.000.000	23.800.000	0,00	0,00%	0,00	0,00%	0,00	0,00%
08-09-08 1		506.284.791,93	506.284.785,36	23.207.244,92	496.692.030	9.000.000	23.800.000	23.207.244,92	-847064439748,75%	0,00	0,00%	0,00	0,00%
08-10-08 0		498.765.788,79	0,00	0,00	473.484.785	9.000.000	23.800.000	0,00	0,00%	0,00	0,00%	0,00	0,00%
08-11-08 0		491.352.700,50	0,00	0,00	473.484.785	9.000.000	23.800.000	0,00	0,00%	0,00	0,00%	0,00	0,00%
08-12-08 1		484.044.081,94	484.044.075,37	22.240.710,00	473.484.785	9.000.000	23.800.000	22.240.710,00	-609395453871,24%	0,00	0,00%	0,00	0,00%
08-01-09 0		476.839.318,24	0,00	0,00	451.244.075	9.000.000	23.800.000	0,00	0,00%	0,00	0,00%	0,00	0,00%
08-02-09 0		469.736.173,69	0,00	0,00	451.244.075	9.000.000	23.800.000	0,00	0,00%	0,00	0,00%	0,00	0,00%
08-03-09 1		462.733.260,65	462.733.254,08	21.310.821,29	451.244.075	9.000.000	23.800.000	21.310.821,29	-392119111705,93%	0,00	0,00%	0,00	0,00%
08-04-09 0		455.829.210,03	0,00	0,00	429.933.254	9.000.000	23.800.000	0,00	0,00%	0,00	0,00%	0,00	0,00%
08-05-09 0		449.022.671,07	0,00	0,00	429.933.254	9.000.000	23.800.000	0,00	0,00%	0,00	0,00%	0,00	0,00%
08-06-09 1		442.312.311,07	442.312.304,50	20.420.949,57	429.933.254	9.000.000	23.800.000	20.420.949,57	-187872736078,83%	0,00	0,00%	0,00	0,00%

FECHA	DC'S	SALDO DC'S	PRINCIPAL DISPONIBLE PARA AMORTIZAR	SERIE A	SERIE B	SERIE C	AMORTIZACION		VIDA		AMORTIZACION		VIDA	
							SERIE A	MEDIA A	SERIE B	MEDIA B	SERIE C	MEDIA C		
08-10-14	0	164.005.125,51	0,00	0,00	154.499.652	3.336.260	8.813.549	0,00	0,00%	0,00	0,00%	0,00	0,00%	0,00%
08-11-14	0	161.399.410,43	0,00	0,00	154.499.652	3.336.260	8.813.549	0,00	0,00%	0,00	0,00%	0,00	0,00%	0,00%
08-12-14	1	158.831.784,10	158.831.777,53	7.817.684,12	154.499.652	3.336.260	8.813.549	7.247.821,54	1389407388569,10%	156.494,93	30000078130,50%	413.367,65	79242578809,12%	
08-01-15	0	156.310.597,11	0,00	0,00	147.251.831	3.179.765	8.400.181	0,00	0,00%	0,00	0,00%	0,00	0,00%	0,00%
08-02-15	0	153.826.245,53	0,00	0,00	147.251.831	3.179.765	8.400.181	0,00	0,00%	0,00	0,00%	0,00	0,00%	0,00%
08-03-15	1	151.378.215,44	151.378.208,87	7.453.568,66	147.251.831	3.179.765	8.400.181	6.910.164,23	1386869960468,24%	149.216,93	29947838483,81%	394.187,50	79113431219,49%	
08-04-15	0	148.965.999,89	0,00	0,00	140.341.666	3.030.549	8.005.994	0,00	0,00%	0,00	0,00%	0,00	0,00%	0,00%
08-05-15	0	146.589.098,78	0,00	0,00	140.341.666	3.030.549	8.005.994	0,00	0,00%	0,00	0,00%	0,00	0,00%	0,00%
08-06-15	1	144.247.018,82	144.247.012,25	7.131.196,62	140.341.666	3.030.549	8.005.994	6.611.370,03	1387726568259,05%	142.753,21	29963898146,42%	377.073,39	79147704793,39%	
08-07-15	0	141.939.894,19	0,00	0,00	133.730.296	2.887.795	7.628.921	0,00	0,00%	0,00	0,00%	0,00	0,00%	0,00%
08-08-15	0	139.666.610,31	0,00	0,00	133.730.296	2.887.795	7.628.921	0,00	0,00%	0,00	0,00%	0,00	0,00%	0,00%
08-09-15	1	137.426.693,94	137.426.687,37	6.820.324,88	133.730.296	2.887.795	7.628.921	6.323.154,89	1385403235828,22%	136.530,94	29913929581,98%	360.639,05	79016015619,94%	
08-10-15	0	135.219.678,26	0,00	0,00	127.407.142	2.751.264	7.268.281	0,00	0,00%	0,00	0,00%	0,00	0,00%	0,00%
08-11-15	0	133.045.102,80	0,00	0,00	127.407.142	2.751.264	7.268.281	0,00	0,00%	0,00	0,00%	0,00	0,00%	0,00%
08-12-15	1	130.902.513,33	130.902.506,76	6.524.180,62	127.407.142	2.751.264	7.268.281	6.048.601,71	1380290910892,89%	130.602,19	29803419170,98%	344.976,72	78723686494,28%	
08-01-16	0	128.792.310,46	0,00	0,00	121.358.540	2.620.662	6.923.305	0,00	0,00%	0,00	0,00%	0,00	0,00%	0,00%
08-02-16	0	126.713.184,72	0,00	0,00	121.358.540	2.620.662	6.923.305	0,00	0,00%	0,00	0,00%	0,00	0,00%	0,00%
08-03-16	1	124.664.700,48	124.664.693,91	6.237.812,84	121.358.540	2.620.662	6.923.305	5.783.099,02	1372329398381,77%	124.870,88	29631860515,51%	329.842,93	78271728317,30%	
08-04-16	0	122.646.428,05	0,00	0,00	115.575.441	2.495.791	6.593.462	0,00	0,00%	0,00	0,00%	0,00	0,00%	0,00%
08-05-16	0	120.657.943,56	0,00	0,00	115.575.441	2.495.791	6.593.462	0,00	0,00%	0,00	0,00%	0,00	0,00%	0,00%
08-06-16	1	118.698.828,94	118.698.822,37	5.965.871,55	115.575.441	2.495.791	6.593.462	5.530.986,72	1363388227389,39%	119.426,32	29438588420,13%	315.458,50	77760520978,72%	
08-07-16	0	116.770.896,33	0,00	0,00	110.044.454	2.376.365	6.278.003	0,00	0,00%	0,00	0,00%	0,00	0,00%	0,00%
08-08-16	0	114.871.464,96	0,00	0,00	110.044.454	2.376.365	6.278.003	0,00	0,00%	0,00	0,00%	0,00	0,00%	0,00%
08-09-16	1	113.000.134,43	113.000.127,86	5.698.694,51	110.044.454	2.376.365	6.278.003	5.283.263,37	1350930442741,79%	114.080,80	29170460709,53%	301.350,34	77055282150,17%	
08-10-16	0	111.156.509,77	0,00	0,00	104.761.191	2.262.284	5.976.653	0,00	0,00%	0,00	0,00%	0,00	0,00%	0,00%
08-11-16	0	109.340.201,41	0,00	0,00	104.761.191	2.262.284	5.976.653	0,00	0,00%	0,00	0,00%	0,00	0,00%	0,00%
08-12-16	1	107.550.825,09	107.550.818,52	5.449.309,33	104.761.191	2.262.284	5.976.653	5.052.075,74	1337789654780,21%	109.086,08	28885994261,86%	288.147,52	76301462317,75%	
08-01-17	0	105.790.007,74	0,00	0,00	99.709.115	2.153.198	5.688.505	0,00	0,00%	0,00	0,00%	0,00	0,00%	0,00%
08-02-17	0	104.055.324,95	0,00	0,00	99.709.115	2.153.198	5.688.505	0,00	0,00%	0,00	0,00%	0,00	0,00%	0,00%
08-03-17	1	102.346.408,72	102.346.402,15	5.204.416,38	99.709.115	2.153.198	5.688.505	4.825.014,91	1321089081592,50%	104.186,32	28526215153,16%	275.215,15	75353907073,96%	
08-04-17	0	100.662.896,06	0,00	0,00	94.884.100	2.049.012	5.413.290	0,00	0,00%	0,00	0,00%	0,00	0,00%	0,00%
08-05-17	0	99.004.428,94	0,00	0,00	94.884.100	2.049.012	5.413.290	0,00	0,00%	0,00	0,00%	0,00	0,00%	0,00%
08-06-17	1	97.370.654,20	97.370.647,63	4.975.754,52	94.884.100	2.049.012	5.413.290	4.613.038,22	1305489815435,75%	99.606,68	28188691329,96%	263.109,62	74460021740,57%	
08-07-17	0	95.762.609,52	0,00	0,00	90.271.062	1.949.405	5.150.181	0,00	0,00%	0,00	0,00%	0,00	0,00%	0,00%
08-08-17	0	94.178.534,52	0,00	0,00	90.271.062	1.949.405	5.150.181	0,00	0,00%	0,00	0,00%	0,00	0,00%	0,00%
08-09-17	1	92.618.090,84	92.618.084,27	4.752.563,36	90.271.062	1.949.405	5.150.181	4.406.103,13	1287463335847,70%	95.140,59	27800080142,00%	251.319,64	73435598437,62%	
08-10-17	0	91.080.944,74	0,00	0,00	85.864.959	1.854.264	4.898.861	0,00	0,00%	0,00	0,00%	0,00	0,00%	0,00%
08-11-17	0	89.566.767,04	0,00	0,00	85.864.959	1.854.264	4.898.861	0,00	0,00%	0,00	0,00%	0,00	0,00%	0,00%
08-12-17	1	88.075.233,08	88.075.226,51	4.542.857,76	85.864.959	1.854.264	4.898.861	4.211.695,43	1268983831956,58%	90.941,14	27400566720,34%	240.221,19	72378644557,37%	
08-01-18	0	86.607.313,12	0,00	0,00	81.653.263	1.763.323	4.658.640	0,00	0,00%	0,00	0,00%	0,00	0,00%	0,00%
08-02-18	0	85.161.372,11	0,00	0,00	81.653.263	1.763.323	4.658.640	0,00	0,00%	0,00	0,00%	0,00	0,00%	0,00%
08-03-18	1	83.737.099,00	-6,57	88.075.233,08	81.653.263	1.763.323	4.658.640	81.653.263,29	25337007598589,90%	1.763.323,35	547159236450,04%	4.658.639,87	1445575950444,69%	