



FONDO DE TITULIZACIÓN HIPOTECARIA HIPOTEBANSA IX

Francisco Fortes Clavero
Analista
Santander de Titulización
Ciudad Grupo Santander
Ed. Encinar 28660 Boadilla del Monte
ffortes@gruposantander.com
Tel: +34 91 289 32 90



DENOMINACION DEL FONDO:

FONDO DE TITULIZACION HIPOTECARIA : HIPOTEBANSA IX

INFORMACION

CORRESPONDIENTE AL:

TRIMESTRE/SEMESTRE 18/02/09-18/05/09

AÑO:

2009

Personas que asumen la responsabilidad de esta información y cargos que ocupan:	Firma:
Ignacio Ortega Gavara-Director General	

I. DATOS GENERALES SOBRE EL FONDO

Fecha de Constitución del Fondo	10 de noviembre de 1999.	Agencia de pago de Bonos	Banco Santander	
Fecha de Desembolso BTH'S	15 de noviembre de 1999.	Negociación Mercado	AIAF	
Fecha Final Amortización BTH'S	18 de agosto de 2029.	Agencia de Calificación	Fitch IBCA Moody's España	
Sociedad Gestora	Santander de Titulización	Calificación	Inicial	Actual
Originador PH's	Banco Santander	Emisión principal	AAA/Aaa	AAA/Aaa
Permuta de Intereses	Banco Santander	Emisión subordinada	A/A2	A/A2

II. VALORES EMITIDOS POR EL FONDO: BONOS DE TITULIZACION HIPOTECARIA

SERIES PRELACION CODIGO ISIN	Nº BTH'S	NOMINAL EN CIRCULACION			
			INICIAL	ACTUAL	%Act/In
Serie A Preferente (ISIN=ES0338676002)	5.052	Nominal Unitario	100.000,00	15.868,85 €	
		Nominal Total	505.200.000,00	80.169.430,20 €	15,87%
Serie B Subordinada (ISIN=ES0338676010)	140	Nominal Unitario	100.000,00	57.263,87 €	
		Nominal Total	14.000.000,00	8.016.941,80 €	57,26%

AMORTIZACION E INTERESES BTH'S			
Actual		Próximo	
Fecha Amortización	18/05/2009	Fecha Próximo Cupón	18/08/2009
Periodo Actual			
Amortización devengada no pagada	0	Tipo de Interés	Serie A- 1,5573%
Amortización Calendario	NO		Serie B-2,0440%
Amortización Serie A	659,24 €	Importe Bruto	Serie A- 62,29 €
Amortización Serie B	2.378,92 €	Próximo Cupón	Serie B- 295,02 €
Intereses Brutos Serie A	89,77 €	Importe Neto Próximo cupón	Serie A- 51,08 €
Intereses Brutos Serie B	394,73 €		Serie B- 241,92 €

III. VALORES ADQUIRIDOS POR EL FONDO: PARTICIPACIONES HIPOTECARIAS
(Participación en Préstamos Hipotecarios)

PRESTAMOS HIPOTECARIOS	A LA EMISION	SITUACION ACTUAL
Número de préstamos	8.501	2.864
Saldo Pendiente de Amortizar PH's	519.200.103,03 €	88.186.354,85 €
Importes Unitarios Préstamos Vivos	61.075,18 €	30.791,33 €
Tipo de Interés	4,41%	5,31%

TASAS DE AMORTIZACION ANTICIPADA	SITUACION ACTUAL
Tasa mensual actual anualizada:	2,62%
Tasa últimos 12 meses anualizada:	8,56%
Tasa anualizada desde Constitución del Fondo	10,68%

MOROSIDAD ACTUAL	Hasta 1 mes	De 1 a 6 meses	Mayor de 6 mes.
Deuda Vencida(Principal+Intereses)	2.101,00 €	10.357,61 €	0,00 €
Deuda Pendiente de vencimiento			88.177.888,43 €
Deuda Total	2.101,00 €	10.357,61 €	88.177.888,43 €



FONDO DE TITULIZACIÓN HIPOTECARIA
HIPOTEBANSA IX

INFORME TRIMESTRAL BONOS DE TITULIZACIÓN HIPOTECARIA

Fecha: 18 de mayo de 2009

BONOS DE TITULIZACIÓN HIPOTECARIA. PRINCIPAL

SALDO ANTERIOR:	91.849.901,28 €
AMORTIZACIONES:	3.663.529,28 €
SALDO ACTUAL:	88.186.372,00 €
% SOBRE SALDO INICIAL:	16,99%
AMORTIZACION DEVENGADA NO PAGADA:	0,00

DATOS

Fecha de Determinación	08/05/2009
Fecha de Pago Actual	18/05/2009
Fecha de Pago Anterior	18/02/2009
Nro de Días (Act/360)	89
Euribor 3 Meses	1,266%
Próxima Fecha de Pago	18/08/2009

BONOS DE TITULIZACIÓN HIPOTECARIA. INTERESES

INTERESES PAGADOS B.T.H.'S SERIE A	453.518,04 €
INTERESES PAGADOS B.T.H.'S SERIE B	55.262,20 €
INTERESES DEVENGADOS NO PAGADOS:	0,00 €

VIDA RESIDUAL (AÑOS)

	Inicial	18-may-2009
Serie A	7,5	1,96
Serie B	14,2	1,98



FONDO DE TITULIZACIÓN HIPOTECARIA
HIPOTEBANSA IX

INFORME TRIMESTRAL PARTICIPACIONES HIPOTECARIAS

Fecha: 18 de mayo de 2009

PH'S PRINCIPAL	
SALDO ANTERIOR:	91.849.900,86 €
AMORTIZACIONES:	3.663.546,01 €
SALDO ACTUAL:	88.186.354,85 €
NUMERO DE PRESTAMOS:	2.864
LTV	36,95%

PH'S INTERESES	
INTERESES COBRADOS EN EL TRIMESTRE:	1.258.203,55
INTERESES DEVENGADOS EN EL TRIMESTRE:	1.275.105,66 €



FONDO DE TITULIZACIÓN HIPOTECARIA
HIPOTEBANSA IX

INFORME TRIMESTRAL PARTICIPACIONES HIPOTECARIAS

PH'S EN MOROSIDAD					
PH'S EN MOROSIDAD	HASTA 30 DIAS:	DE 30 A 60 DIAS:	DE 60 A 90 DIAS:	DE 90 A 180 DIAS:	MAS DE 180 DIAS
PRINCIPAL:	1.330,91 €	5.263,37 €	1.872,14 €	0,00 €	0,00 €
INTERES:	770,09 €	2.512,78 €	709,32 €	0,00 €	0,00 €
SALDO DE LOS PRESTAMOS:	43.259,40 €	665.833,82 €	275.123,21 €	0,00 €	188.768,29 €
NUMERO DE PRESTAMOS:	2	15	7	0	5
% SOBRE SALDO ACTUAL DCHOS DE CRÉDITO	0,05%	0,76%	0,31%	0,00%	0,21%

Se excluye en este informe los vencidos y no pagados con antigüedad entre 1 y 15 días por considerarse morosidad técnica con un gran porcentaje de recobro

Contenciosos 188.768,29 €

Contenciosos: Préstamos sobre los que el cedente va a iniciar acciones judiciales. Esta cantidad está incluida en el cuadro de morosidad superior a 180 días

PÉRDIDAS NETAS 21.097,18 €

ADJUDICADOS	
Saldo anterior:	44.081,69 €
Saldo actual:	271.186,86 €
Numero adjudicados:	2



**FONDO DE TITULIZACIÓN HIPOTECARIA
HIPOTEBANSA IX**

Fecha: 18 de mayo de 2009

INFORME HISTÓRICO DE MOROSIDAD

MOROSIDAD HISTÓRICA						
	11/02/2008	11/05/2008	11/08/2008	11/11/2008	11/02/2009	08/05/2009
DE 15 A 30 DIAS	0,220%	0,036%	0,151%	0,093%	0,000%	0,049%
DE 30 A 60 DIAS	0,704%	0,823%	0,477%	0,524%	0,667%	0,755%
DE 60 A 90 DIAS	0,245%	0,422%	0,334%	0,347%	0,304%	0,312%
DE 90 A 180 DIAS	0,080%	0,050%	0,275%	0,133%	0,092%	0,000%
MÁS DE 180 DÍAS	0,295%	0,329%	0,353%	0,226%	0,321%	0,214%

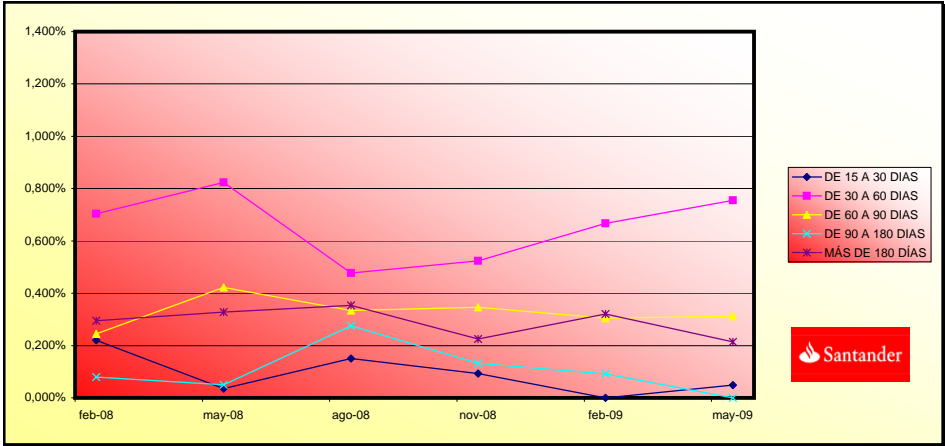



**FONDO DE TITULIZACIÓN HIPOTECARIA
HIPOTEBANSA IX**

INFORME TRIMESTRAL DE ORIGEN Y APLICACIÓN DE FONDOS Y TESORERÍA

Fecha: 18 de mayo de 2009

ORIGEN		4.973.683,32 €
a) PRINCIPAL COBRADO		
1. AMORTIZACION DE PH'S:		3.636.732,12 €
b) INTERESES COBRADOS		
1. INTERESES DE PH'S:		1.258.203,55 €
2. INTERESES DE REINVERSION:		71.315,53 €
c) CONTENCIOSOS		
		7.432,12 €
d) COMISION VARIABLE RETENIDA		
		0,00 €

ESTADO DE LA CUENTA DE TESORERIA:		2.915.669,86 €
a) EN CONCEPTO DE FONDO DE RESERVA PRINCIPAL		
1. SALDO ANTERIOR:		1.138.938,77 €
2. UTILIZACION DEL PERIODO:		-45.427,97 €
3. SALDO ACTUAL:		1.093.510,80 €
b) EN CONCEPTO FONDO DE RESERVA SECUNDARIO		
1. SALDO ANTERIOR:		1.833.149,70 €
2. UTILIZACION DEL PERIODO:		-10.990,64 €
3. SALDO ACTUAL:		1.822.159,06 €

APLICACIÓN:		4.973.683,32 €
1. GASTOS CORRIENTES:		24.454,87 €
2. INTERESES NETOS SWAPS SERIE A:		574.849,38 €
3. INTERESES DE BTH'S SERIE A:		453.518,04 €
4. AMORTIZACION DE BTH'S A Y B:		3.663.529,28 €
5. INTERESES NETOS SWAPS SERIE B:		47.575,60 €
6. INTERESES DE BTH'S SERIE B:		55.262,20 €
7. INTERES PTMOS SUBORDINADOS:		37.743,78 €
8. AMORTI DE LOS PTMOS SUBORD:		135.837,46 €
9. COMISIONES A FAVOR DEL BANCO		37.331,32 €
10. DISPOSICIONES DE FONDOS DE RESERVA PRINCIPAL Y SECUNDARIO:		-56.418,61 €



FONDO DE TITULIZACIÓN HIPOTECARIA
HIPOTEBANSA IX

MEJORA CREDITICIA Y PRÉSTAMO SUBORDINADO

Fecha: 18 de mayo de 2009

MEJORA CREDITICIA		
CONCEPTOS	15/11/1999	18/05/2009
EMISIÓN SUBORDINADA	2,70%	9,09%
FONDO RESERVA PRINCIPAL	6.438.080,00 € (1,24%)	1.093.510,80 € (1,24%)
FONDO RESERVA SECUNDARIO	3.115.200,00 € (0,60%)	1.822.159,06€ (2,07%)
MARGEN ADICIONAL	0,65%	0,65%

PRESTAMOS SUBORDINADOS		
CONCEPTOS	15/11/1999	18/05/2009
SALDO VIVO A	10.979.289 €	2.917.257,08 €
SALDO VIVO B	1.000.000 €	0 €
TIPO DE INTERES A	3,76%	4,66%
TIPO DE INTERES B	3,76%	0,00%



FONDO DE TITULIZACIÓN HIPOTECARIA
HIPOTEBANSA IX

INFORME RELATIVO A LOS TRIGGERS DEL FONDO

Fecha: 18 de mayo de 2009

AMORTIZACIÓN BONOS SERIE B	
SI 1) ES MAYOR QUE 2) NO SE AMORTIZA LA SERIE B	
1) DERECHOS EN MOROSIDAD > 90 DÍAS	188.768,29 €
2) 7% SALDO DERECHOS DE CRÉDITO ACTUAL	6.173.044,84 €

LA SERIE B SE AMORTIZA



FONDO DE TITULIZACIÓN HIPOTECARIA
HIPOTEBANSA IX

VALORES DE TASACIÓN SOBRE SALDOS VIVOS

Fecha: 18 de mayo de 2009

ESTADÍSTICO DE VALORES DE TASACIÓN ACTUALES SOBRE SALDOS VIVOS (en miles)				
	SALDO VIVO	% SALDOS VIVOS	Nº PRÉSTAMOS	% Nº DE PRÉSTAMOS
0-9,99	3.022,57 €	3,43%	415	14,49%
10-19,99	9.983,03 €	11,34%	568	19,83%
20-29,99	18.327,97 €	20,83%	683	23,84%
30-39,99	15.604,50 €	17,73%	424	14,80%
40-49,99	22.495,15 €	25,56%	472	16,48%
50-59,99	13.798,92 €	15,68%	232	8,10%
60-63,59	4.574,86 €	5,20%	67	2,33%
70-79,99	169,23 €	0,19%	3	0,10%
>80	0,00 €	0,00%	0	0,00%



**FONDO DE TITULIZACIÓN HIPOTECARIA
HIPOTEBANSA IX**

Fecha: 18 de mayo de 2009

DEFINICIONES

ADJUDICADOS: Bienes en el activo del Fondo como consecuencia de un proceso judicial o extra judicial.

CONTENCIOSO: Préstamos sobre los que el cedente va a iniciar acciones judiciales. Esta cantidad está incluida en el cuadro de morosidad mayor a 180 días.

PERDIDA NETA: Préstamos que el cedente considera que no va a recuperar (neto de recuperaciones)

PREPAYMENTS -HIPOTEBANSA IX

may-09

Date	Outstanding before prepayment	Real outstanding	0,94% Prepayment vector	Remaining at the end of the month	Average Single monthly mortality	CPR	Monthly Single mortality	CPR
		166,386				10,84%		8,56%
	519.200.103,03		100,00%	100,00%				
1-dic-99	517.273.354,38	514.246.870,90	99,06%	99,41%	0,59%	6,80%	0,59%	6,80%
1-ene-00	515.339.524,93	508.947.707,56	98,14%	98,76%	0,62%	7,21%	0,66%	7,63%
1-feb-00	513.398.588,65	505.121.375,69	97,22%	98,39%	0,54%	6,29%	0,38%	4,43%
1-mar-00	511.450.519,44	499.861.570,26	96,31%	97,73%	0,57%	6,64%	0,66%	7,69%
1-abr-00	509.495.291,07	495.386.066,03	95,40%	97,23%	0,56%	6,52%	0,52%	6,01%
1-may-00	507.532.877,23	491.622.218,05	94,51%	96,87%	0,53%	6,17%	0,38%	4,42%
1-jun-00	505.563.251,53	486.377.194,60	93,63%	96,21%	0,55%	6,42%	0,68%	7,88%
1-jul-00	503.587.019,11	480.601.509,64	92,75%	95,44%	0,58%	6,77%	0,80%	9,19%
1-ago-00	501.603.524,03	472.040.539,01	91,88%	94,11%	0,67%	7,78%	1,39%	15,49%
1-sep-00	499.612.739,62	467.890.954,79	91,02%	93,65%	0,65%	7,57%	0,48%	5,66%
1-oct-00	497.614.639,07	465.784.380,90	90,17%	93,60%	0,60%	6,96%	0,05%	0,60%
1-nov-00	495.609.195,50	463.886.447,62	89,32%	93,60%	0,55%	6,40%	0,00%	0,05%
1-dic-00	493.596.381,92	458.942.813,84	88,49%	92,98%	0,56%	6,50%	0,66%	7,66%
1-ene-01	491.576.289,36	452.786.506,38	87,66%	92,11%	0,59%	6,80%	0,94%	10,67%
1-feb-01	489.548.772,95	448.115.962,73	86,84%	91,54%	0,59%	6,83%	0,62%	7,21%
1-mar-01	487.513.805,42	443.808.204,78	86,02%	91,04%	0,59%	6,80%	0,55%	6,38%
1-abr-01	485.471.359,39	439.161.069,40	85,22%	90,46%	0,59%	6,83%	0,63%	7,31%
1-may-01	483.421.407,37	435.254.045,03	84,42%	90,04%	0,58%	6,76%	0,47%	5,49%
1-jun-01	481.363.921,77	430.496.752,68	83,63%	89,43%	0,59%	6,81%	0,67%	7,75%
1-jul-01	479.299.514,33	425.433.127,87	82,85%	88,76%	0,59%	6,90%	0,75%	8,64%
1-ago-01	477.227.520,20	420.990.606,38	82,07%	88,22%	0,60%	6,91%	0,61%	7,13%
1-sep-01	475.147.911,48	417.508.522,08	81,30%	87,87%	0,59%	6,81%	0,39%	4,62%
1-oct-01	473.060.660,21	413.061.822,10	80,54%	87,32%	0,59%	6,83%	0,63%	7,29%
1-nov-01	470.965.738,28	407.641.087,24	79,79%	86,55%	0,60%	6,97%	0,87%	9,99%
1-dic-01	468.863.117,52	399.032.451,49	79,04%	85,11%	0,64%	7,45%	1,67%	18,33%
1-ene-02	466.755.584,62	393.079.874,99	78,30%	84,22%	0,66%	7,62%	1,05%	11,86%
1-feb-02	464.640.306,53	388.452.367,90	77,57%	83,60%	0,66%	7,65%	0,73%	8,39%
1-mar-02	462.517.254,80	383.757.021,63	76,84%	82,97%	0,66%	7,69%	0,76%	8,70%
1-abr-02	460.386.400,85	378.391.294,46	76,12%	82,19%	0,67%	7,80%	0,94%	10,73%
1-may-02	458.247.716,02	372.903.985,70	75,41%	81,38%	0,68%	7,91%	0,99%	11,26%
1-jun-02	456.101.171,51	368.679.146,19	74,70%	80,83%	0,68%	7,91%	0,67%	7,72%
1-jul-02	453.948.238,08	362.792.751,73	74,00%	79,92%	0,70%	8,06%	1,13%	12,75%
1-ago-02	451.787.392,62	358.429.649,87	73,31%	79,34%	0,70%	8,07%	0,73%	8,42%
1-sep-02	449.618.606,05	354.559.870,07	72,62%	78,86%	0,70%	8,04%	0,60%	7,00%
1-oct-02	447.441.849,19	349.649.251,63	71,94%	78,14%	0,70%	8,11%	0,91%	10,34%
1-nov-02	445.257.092,74	344.321.093,71	71,27%	77,33%	0,71%	8,21%	1,04%	11,80%
1-dic-02	443.064.307,32	339.700.679,52	70,60%	76,67%	0,72%	8,25%	0,85%	9,78%
1-ene-03	440.869.601,53	334.706.645,45	69,94%	75,92%	0,72%	8,33%	0,98%	11,14%
1-feb-03	438.666.830,19	329.794.773,46	69,29%	75,18%	0,73%	8,40%	0,97%	11,07%
1-mar-03	436.455.963,67	324.874.307,75	68,64%	74,43%	0,74%	8,48%	0,99%	11,29%
1-abr-03	434.236.972,22	320.516.211,10	67,99%	73,81%	0,74%	8,50%	0,84%	9,60%
1-may-03	432.009.825,97	317.569.271,92	67,36%	73,51%	0,73%	8,42%	0,41%	4,80%
1-jun-03	429.774.494,96	313.627.463,11	66,73%	72,97%	0,73%	8,42%	0,73%	8,39%
1-jul-03	427.536.599,86	309.422.926,13	66,10%	72,37%	0,73%	8,44%	0,82%	9,45%
1-ago-03	425.290.480,50	304.321.001,66	65,48%	71,56%	0,74%	8,54%	1,13%	12,74%
1-sep-03	423.036.106,64	300.555.032,17	64,87%	71,05%	0,74%	8,53%	0,71%	8,21%
1-oct-03	420.773.447,96	295.896.500,15	64,26%	70,32%	0,75%	8,60%	1,02%	11,58%
1-nov-03	418.502.474,01	290.687.097,46	63,66%	69,46%	0,76%	8,71%	1,23%	13,77%
1-dic-03	416.223.154,24	285.361.598,63	63,06%	68,56%	0,77%	8,83%	1,29%	14,47%
1-ene-04	413.951.066,45	279.811.122,32	62,47%	67,60%	0,78%	8,97%	1,41%	15,64%
1-feb-04	411.670.628,74	275.986.596,49	61,89%	67,04%	0,78%	8,98%	0,82%	9,41%
1-mar-04	409.381.810,42	271.452.769,24	61,31%	66,31%	0,79%	9,05%	1,09%	12,35%
1-abr-04	407.084.580,69	266.739.668,09	60,73%	65,52%	0,79%	9,13%	1,18%	13,29%
1-may-04	404.778.908,64	262.942.079,43	60,17%	64,96%	0,80%	9,14%	0,86%	9,87%
1-jun-04	402.464.763,25	259.180.705,32	59,60%	64,40%	0,80%	9,16%	0,86%	9,89%
1-jul-04	400.168.155,32	254.983.245,12	59,04%	63,72%	0,80%	9,21%	1,05%	11,95%
1-ago-04	397.863.107,36	251.029.913,10	58,49%	63,09%	0,80%	9,24%	0,98%	11,15%
1-sep-04	395.549.588,34	236.803.000,96	57,94%	59,87%	0,88%	10,07%	5,12%	46,75%
1-oct-04	393.227.567,14	232.513.922,02	57,40%	59,13%	0,89%	10,14%	1,23%	13,82%
1-nov-04	390.897.012,52	228.535.085,18	56,86%	58,46%	0,89%	10,18%	1,13%	12,70%
1-dic-04	388.557.893,10	224.469.127,32	56,33%	57,77%	0,90%	10,23%	1,19%	13,36%
1-ene-05	386.229.077,36	219.728.146,83	55,80%	56,89%	0,91%	10,34%	1,52%	16,81%
1-feb-05	383.891.703,23	215.699.659,21	55,28%	56,19%	0,91%	10,40%	1,24%	13,86%
1-mar-05	381.545.739,24	212.092.809,83	54,76%	55,59%	0,91%	10,43%	1,07%	12,08%
1-abr-05	379.191.153,84	208.830.438,63	54,25%	55,07%	0,91%	10,43%	0,93%	10,57%
1-may-05	376.827.915,33	204.798.164,12	53,74%	54,35%	0,92%	10,49%	1,32%	14,70%

1-jun-05	374.455.991,93	201.133.907,28	53,24%	53,71%	0,92%	10,53%	1,17%	13,14%
1-jul-05	372.093.732,46	197.589.105,85	52,74%	53,10%	0,93%	10,57%	1,14%	12,84%
1-ago-05	369.722.791,69	193.677.095,93	52,25%	52,38%	0,93%	10,64%	1,35%	15,06%
1-sep-05	367.343.137,71	191.093.293,07	51,76%	52,02%	0,93%	10,60%	0,69%	8,03%
1-oct-05	364.954.738,50	187.996.446,55	51,27%	51,51%	0,93%	10,61%	0,98%	11,11%
1-nov-05	362.557.561,93	184.767.267,04	50,79%	50,96%	0,93%	10,63%	1,07%	12,09%
1-dic-05	360.151.575,73	181.390.187,59	50,32%	50,36%	0,94%	10,66%	1,17%	13,19%
1-ene-06	357.751.193,80	177.176.099,57	49,85%	49,52%	0,95%	10,77%	1,67%	18,28%
1-feb-06	355.341.990,46	173.903.688,54	49,38%	48,94%	0,95%	10,80%	1,18%	13,29%
1-mar-06	352.923.933,29	171.417.165,63	48,92%	48,57%	0,95%	10,78%	0,75%	8,69%
1-abr-06	350.496.989,77	167.951.708,05	48,46%	47,92%	0,95%	10,83%	1,34%	14,98%
1-may-06	348.061.127,23	165.525.172,35	48,00%	47,56%	0,95%	10,81%	0,76%	8,69%
1-jun-06	345.616.312,90	162.509.511,36	47,56%	47,02%	0,95%	10,83%	1,13%	12,72%
1-jul-06	343.179.028,95	159.533.616,19	47,11%	46,49%	0,95%	10,85%	1,13%	12,79%
1-ago-06	340.732.787,99	156.525.294,14	46,67%	45,94%	0,96%	10,88%	1,18%	13,29%
1-sep-06	338.287.557,10	154.279.251,43	46,23%	45,61%	0,95%	10,85%	0,72%	8,30%
1-oct-06	335.813.303,23	151.986.278,91	45,80%	45,26%	0,95%	10,83%	0,76%	8,79%
1-nov-06	333.339.993,23	149.303.851,68	45,37%	44,79%	0,95%	10,84%	1,04%	11,75%
1-dic-06	330.857.593,81	146.894.399,40	44,95%	44,40%	0,95%	10,83%	0,88%	10,02%
1-ene-07	328.387.628,03	143.739.100,77	44,52%	43,77%	0,96%	10,89%	1,41%	15,69%
1-feb-07	325.908.585,13	140.867.268,86	44,11%	43,22%	0,96%	10,93%	1,25%	14,04%
1-mar-07	323.420.431,74	138.490.249,58	43,69%	42,82%	0,96%	10,92%	0,93%	10,62%
1-abr-07	320.923.134,39	135.937.009,41	43,29%	42,36%	0,96%	10,94%	1,08%	12,22%
1-may-07	318.416.659,47	133.824.933,78	42,88%	42,03%	0,96%	10,91%	0,78%	8,96%
1-jun-07	315.900.973,26	131.563.917,41	42,48%	41,65%	0,96%	10,91%	0,91%	10,35%
1-jul-07	313.408.026,40	129.020.924,28	42,08%	41,17%	0,96%	10,93%	1,15%	12,99%
1-ago-07	310.905.917,96	127.043.989,79	41,69%	40,86%	0,96%	10,91%	0,74%	8,53%
1-sep-07	308.394.614,27	124.980.168,55	41,30%	40,53%	0,96%	10,89%	0,82%	9,45%
1-oct-07	305.874.081,54	123.394.529,83	40,91%	40,34%	0,95%	10,83%	0,46%	5,33%
1-nov-07	303.344.285,86	122.219.000,58	40,53%	40,29%	0,94%	10,74%	0,13%	1,51%
1-dic-07	300.805.193,17	120.456.300,85	40,15%	40,04%	0,94%	10,70%	0,61%	7,08%
1-ene-08	298.275.868,03	117.187.856,81	39,77%	39,29%	0,95%	10,81%	1,89%	20,45%
1-feb-08	295.737.247,61	114.066.188,27	39,40%	38,57%	0,96%	10,91%	1,83%	19,86%
1-mar-08	293.189.297,77	111.208.896,78	39,03%	37,93%	0,96%	10,98%	1,66%	18,17%
1-abr-08	290.631.984,21	109.373.710,80	38,66%	37,63%	0,96%	10,96%	0,78%	9,02%
1-may-08	288.065.272,52	107.907.510,17	38,30%	37,46%	0,96%	10,91%	0,46%	5,40%
1-jun-08	285.489.128,17	105.594.813,43	37,94%	36,99%	0,96%	10,94%	1,26%	14,12%
1-jul-08	282.934.496,93	103.820.495,10	37,59%	36,69%	0,96%	10,92%	0,79%	9,11%
1-ago-08	280.370.477,43	101.897.104,06	37,24%	36,34%	0,96%	10,92%	0,96%	10,88%
1-sep-08	277.797.035,16	100.139.188,58	36,89%	36,05%	0,96%	10,91%	0,81%	9,35%
1-oct-08	275.214.135,49	98.525.922,11	36,54%	35,80%	0,96%	10,88%	0,69%	7,95%
1-nov-08	272.621.743,66	96.740.036,07	36,20%	35,49%	0,95%	10,87%	0,88%	10,05%
1-dic-08	270.019.824,79	95.888.252,88	35,86%	35,51%	0,95%	10,77%	-0,07%	-0,90%
1-ene-09	267.585.826,77	93.784.557,90	35,52%	35,05%	0,95%	10,81%	1,30%	14,58%
1-feb-09	265.142.883,81	91.849.900,86	35,19%	34,64%	0,95%	10,83%	1,16%	13,07%
1-mar-09	262.690.963,03	90.630.074,41	34,86%	34,50%	0,95%	10,78%	0,41%	4,78%
1-abr-09	260.230.031,45	89.228.273,26	34,54%	34,29%	0,94%	10,74%	0,62%	7,14%
1-may-09	257.760.055,94	88.186.354,85	34,21%	34,21%	0,94%	10,68%	0,22%	2,62%

DEAL 519.200.000,000
 MEZZ. DECLINN 10,00%
 MEZZ. STOPS DECLINN 1,00%
 VIDA RESIDUAL DESDE 11-may-aa

1,96

1,98

FECHA	PRINCIPAL AVAILABLE	SENIOR NOTES	MEZZANIE NOTES	SERIE A		SERIE B	
				PRINCIPAL	VIDA MEDIA	PRINCIPAL	VIDA MEDIA
		505.200.000,00	14.000.000,00				
11-dic-99		0,00	505.200.000,00	14.000.000,00	0,00	0,00	0,00
11-ene-00	1	0,00	505.200.000,00	14.000.000,00	0,00	0,00	0,00
11-feb-00	1	20.089.950,58	505.200.000,00	14.000.000,00	20.089.950,58	-67.843.763.093,50	0,00
11-mar-00	1	0,00	485.110.049,42	14.000.000,00	0,00	0,00	0,00
11-abr-00	1	0,00	485.110.049,42	14.000.000,00	0,00	0,00	0,00
11-may-00	1	19.434.533,08	485.110.049,42	14.000.000,00	19.434.533,08	-63.881.310.246,17	0,00
11-jun-00	1	0,00	465.675.516,34	14.000.000,00	0,00	0,00	0,00
11-jul-00	1	0,00	465.675.516,34	14.000.000,00	0,00	0,00	0,00
11-ago-00	1	18.797.834,84	465.675.516,34	14.000.000,00	18.797.834,84	-60.059.082.304,05	0,00
11-sep-00	1	0,00	446.877.681,50	14.000.000,00	0,00	0,00	0,00
11-oct-00	1	0,00	446.877.681,50	14.000.000,00	0,00	0,00	0,00
11-nov-00	1	18.181.086,98	446.877.681,50	14.000.000,00	18.181.086,98	-56.415.912.898,18	0,00
11-dic-00	1	0,00	428.696.594,52	14.000.000,00	0,00	0,00	0,00
11-ene-01	1	0,00	428.696.594,52	14.000.000,00	0,00	0,00	0,00
11-feb-01	1	17.583.464,57	428.696.594,52	14.000.000,00	17.583.464,57	-52.943.811.833,47	0,00
11-mar-01	1	0,00	411.113.129,95	14.000.000,00	0,00	0,00	0,00
11-abr-01	1	0,00	411.113.129,95	14.000.000,00	0,00	0,00	0,00
11-may-01	1	17.004.144,03	411.113.129,95	14.000.000,00	17.004.144,03	-49.686.108.842,26	0,00
11-jun-01	1	0,00	394.108.985,92	14.000.000,00	0,00	0,00	0,00
11-jul-01	1	0,00	394.108.985,92	14.000.000,00	0,00	0,00	0,00
11-ago-01	1	16.441.531,37	394.108.985,92	14.000.000,00	16.441.531,37	-46.529.533.763,93	0,00
11-sep-01	1	0,00	377.667.454,56	14.000.000,00	0,00	0,00	0,00
11-oct-01	1	0,00	377.667.454,56	14.000.000,00	0,00	0,00	0,00
11-nov-01	1	15.896.640,22	377.667.454,56	14.000.000,00	15.896.640,22	-43.525.000.924,24	0,00
11-dic-01	1	0,00	361.770.814,34	14.000.000,00	0,00	0,00	0,00
11-ene-02	1	0,00	361.770.814,34	14.000.000,00	0,00	0,00	0,00
11-feb-02	1	15.364.543,51	361.770.814,34	14.000.000,00	15.364.543,51	-40.654.582.123,94	0,00
11-mar-02	1	0,00	346.406.270,83	14.000.000,00	0,00	0,00	0,00
11-abr-02	1	0,00	346.406.270,83	14.000.000,00	0,00	0,00	0,00
11-may-02	1	14.851.023,37	346.406.270,83	14.000.000,00	14.851.023,37	-37.974.066.747,82	0,00
11-jun-02	1	0,00	331.555.247,46	14.000.000,00	0,00	0,00	0,00
11-jul-02	1	0,00	331.555.247,46	14.000.000,00	0,00	0,00	0,00
11-ago-02	1	14.353.197,40	331.555.247,46	14.000.000,00	14.353.197,40	-35.380.631.580,25	0,00
11-sep-02	1	0,00	317.202.050,07	14.000.000,00	0,00	0,00	0,00
11-oct-02	1	0,00	317.202.050,07	14.000.000,00	0,00	0,00	0,00
11-nov-02	1	13.871.795,40	317.202.050,07	14.000.000,00	13.871.795,40	-32.917.770.482,32	0,00
11-dic-02	1	0,00	303.330.254,67	14.000.000,00	0,00	0,00	0,00
11-ene-03	1	0,00	303.330.254,67	14.000.000,00	0,00	0,00	0,00
11-feb-03	1	13.397.745,64	303.330.254,67	14.000.000,00	13.397.745,64	-30.560.257.810,36	0,00
11-mar-03	1	0,00	289.932.509,03	14.000.000,00	0,00	0,00	0,00
11-abr-03	1	0,00	289.932.509,03	14.000.000,00	0,00	0,00	0,00
11-may-03	1	12.942.747,75	289.932.509,03	14.000.000,00	12.942.747,75	-28.370.503.062,95	0,00
11-jun-03	1	0,00	276.989.761,28	14.000.000,00	0,00	0,00	0,00
11-jul-03	1	0,00	276.989.761,28	14.000.000,00	0,00	0,00	0,00
11-ago-03	1	12.498.565,88	276.989.761,28	14.000.000,00	12.498.565,88	-26.246.988.342,37	0,00
11-sep-03	1	0,00	264.491.195,40	14.000.000,00	0,00	0,00	0,00
11-oct-03	1	0,00	264.491.195,40	14.000.000,00	0,00	0,00	0,00
11-nov-03	1	12.071.970,10	264.491.195,40	14.000.000,00	12.071.970,10	-24.240.515.962,82	0,00
11-dic-03	1	0,00	252.419.225,30	14.000.000,00	0,00	0,00	0,00
11-ene-04	1	0,00	252.419.225,30	14.000.000,00	0,00	0,00	0,00
11-feb-04	1	11.642.860,00	252.419.225,30	14.000.000,00	11.642.860,00	-22.307.719.767,05	0,00
11-mar-04	1	0,00	240.776.365,30	14.000.000,00	0,00	0,00	0,00
11-abr-04	1	0,00	240.776.365,30	14.000.000,00	0,00	0,00	0,00
11-may-04	1	11.237.177,67	240.776.365,30	14.000.000,00	11.237.177,67	-20.519.086.426,43	0,00
11-jun-04	1	0,00	229.539.187,63	14.000.000,00	0,00	0,00	0,00
11-jul-04	1	0,00	229.539.187,63	14.000.000,00	0,00	0,00	0,00
11-ago-04	1	10.823.119,47	229.539.187,63	14.000.000,00	10.823.119,47	-18.767.289.155,20	0,00
11-sep-04	1	0,00	218.716.068,16	14.000.000,00	0,00	0,00	0,00
11-oct-04	1	0,00	218.716.068,16	14.000.000,00	0,00	0,00	0,00
11-nov-04	1	10.437.917,96	218.716.068,16	14.000.000,00	10.437.917,96	-17.139.061.283,62	0,00
11-dic-04	1	0,00	208.278.150,20	14.000.000,00	0,00	0,00	0,00
11-ene-05	1	0,00	208.278.150,20	14.000.000,00	0,00	0,00	0,00
11-feb-05	1	10.058.853,76	208.278.150,20	14.000.000,00	10.058.853,76	-15.591.223.328,60	0,00

DEAL
 MEZZ. DECLINN
 MEZZ. STOPS DECLINN
 VIDA RESIDUAL DESDE

519.200.000,000
 10,00%
 1,00%
 11-may-aa

1,96

1,98

				SERIE A		SERIE B			
		PRINCIPAL	SENIOR	MEZZANIE	PRINCIPAL	VIDA	PRINCIPAL	VIDA	
11-mar-05	1	0,00	198.219.296,44	14.000.000,00	0,00	0,00	0,00	0,00	0,00
11-abr-05	1	0,00	198.219.296,44	14.000.000,00	0,00	0,00	0,00	0,00	0,00
11-may-05	1	9.702.553,93	198.219.296,44	14.000.000,00	9.702.553,93	-14.175.431.288,50	0,00	0,00	0,00
11-jun-05	1	0,00	188.516.742,51	14.000.000,00	0,00	0,00	0,00	0,00	0,00
11-jul-05	1	0,00	188.516.742,51	14.000.000,00	0,00	0,00	0,00	0,00	0,00
11-ago-05	1	9.348.463,97	188.516.742,51	14.000.000,00	9.348.463,97	-12.798.047.174,11	0,00	0,00	0,00
11-sep-05	1	0,00	179.168.278,55	14.000.000,00	0,00	0,00	0,00	0,00	0,00
11-oct-05	1	0,00	179.168.278,55	14.000.000,00	0,00	0,00	0,00	0,00	0,00
11-nov-05	1	9.015.501,05	179.168.278,55	14.000.000,00	9.015.501,05	-11.512.794.839,24	0,00	0,00	0,00
11-dic-05	1	0,00	170.152.777,50	14.000.000,00	0,00	0,00	0,00	0,00	0,00
11-ene-06	1	0,00	170.152.777,50	14.000.000,00	0,00	0,00	0,00	0,00	0,00
11-feb-06	1	8.688.159,29	170.152.777,50	14.000.000,00	8.688.159,29	-10.295.468.759,81	0,00	0,00	0,00
11-mar-06	1	0,00	161.464.618,21	14.000.000,00	0,00	0,00	0,00	0,00	0,00
11-abr-06	1	0,00	161.464.618,21	14.000.000,00	0,00	0,00	0,00	0,00	0,00
11-may-06	1	8.378.539,86	161.464.618,21	14.000.000,00	8.378.539,86	-9.182.879.688,59	0,00	0,00	0,00
11-jun-06	1	0,00	153.086.078,34	14.000.000,00	0,00	0,00	0,00	0,00	0,00
11-jul-06	1	0,00	153.086.078,34	14.000.000,00	0,00	0,00	0,00	0,00	0,00
11-ago-06	1	8.070.238,23	153.086.078,34	14.000.000,00	8.070.238,23	-8.102.519.184,23	0,00	0,00	0,00
11-sep-06	1	0,00	145.015.840,11	14.000.000,00	0,00	0,00	0,00	0,00	0,00
11-oct-06	1	0,00	145.015.840,11	14.000.000,00	0,00	0,00	0,00	0,00	0,00
11-nov-06	1	7.779.694,54	145.015.840,11	14.000.000,00	7.528.435,05	-6.865.932.763,99	251.259,49	-229.148.658,13	0,00
11-dic-06	1	0,00	137.487.405,06	13.748.740,51	0,00	0,00	0,00	0,00	0,00
11-ene-07	1	0,00	137.487.405,06	13.748.740,51	0,00	0,00	0,00	0,00	0,00
11-feb-07	1	7.486.860,02	137.487.405,06	13.748.740,51	6.806.236,38	-5.581.113.833,61	680.623,64	-558.111.383,36	0,00
11-mar-07	1	0,00	130.681.168,68	13.068.116,87	0,00	0,00	0,00	0,00	0,00
11-abr-07	1	0,00	130.681.168,68	13.068.116,87	0,00	0,00	0,00	0,00	0,00
11-may-07	1	7.213.217,86	130.681.168,68	13.068.116,87	6.557.470,78	-4.793.511.142,37	655.747,08	-479.351.114,24	0,00
11-jun-07	1	0,00	124.123.697,90	12.412.369,79	0,00	0,00	0,00	0,00	0,00
11-jul-07	1	0,00	124.123.697,90	12.412.369,79	0,00	0,00	0,00	0,00	0,00
11-ago-07	1	6.930.902,01	124.123.697,90	12.412.369,79	6.300.820,01	-4.026.223.984,92	630.082,00	-402.622.398,49	0,00
11-sep-07	1	0,00	117.822.877,89	11.782.287,79	0,00	0,00	0,00	0,00	0,00
11-oct-07	1	0,00	117.822.877,89	11.782.287,79	0,00	0,00	0,00	0,00	0,00
11-nov-07	1	6.671.493,69	117.822.877,89	11.782.287,79	6.064.994,26	-3.317.551.862,57	606.499,43	-331.755.186,26	0,00
11-dic-07	1	0,00	111.757.883,63	11.175.788,36	0,00	0,00	0,00	0,00	0,00
11-ene-08	1	0,00	111.757.883,63	11.175.788,36	0,00	0,00	0,00	0,00	0,00
11-feb-08	1	6.418.421,37	111.757.883,63	11.175.788,36	5.834.928,52	-2.654.892.477,41	583.492,85	-265.489.247,74	0,00
11-mar-08	1	0,00	105.922.955,11	10.592.295,51	0,00	0,00	0,00	0,00	0,00
11-abr-08	1	0,00	105.922.955,11	10.592.295,51	0,00	0,00	0,00	0,00	0,00
11-may-08	1	6.181.250,81	105.922.955,11	10.592.295,51	5.619.318,91	-2.051.051.403,84	561.931,89	-205.105.140,38	0,00
11-jun-08	1	0,00	100.303.636,19	10.030.363,62	0,00	0,00	0,00	0,00	0,00
11-jul-08	1	0,00	100.303.636,19	10.030.363,62	0,00	0,00	0,00	0,00	0,00
11-ago-08	1	5.935.935,40	100.303.636,19	10.030.363,62	5.396.304,91	-1.473.191.239,13	539.630,49	-147.319.123,91	0,00
11-sep-08	1	0,00	94.907.331,29	9.490.733,13	0,00	0,00	0,00	0,00	0,00
11-oct-08	1	0,00	94.907.331,29	9.490.733,13	0,00	0,00	0,00	0,00	0,00
11-nov-08	1	5.710.515,29	94.907.331,29	9.490.733,13	5.191.377,53	-939.639.333,45	519.137,75	-93.963.933,35	0,00
11-dic-08	1	0,00	89.715.953,75	8.971.595,38	0,00	0,00	0,00	0,00	0,00
11-ene-09	1	0,00	89.715.953,75	8.971.595,38	0,00	0,00	0,00	0,00	0,00
11-feb-09	1	5.378.545,18	89.715.953,75	8.971.595,38	4.889.586,53	-435.173.200,88	488.958,65	-43.517.320,09	0,00
11-mar-09	1	0,00	84.826.367,23	8.482.636,72	0,00	0,00	0,00	0,00	0,00
11-abr-09	1	0,00	84.826.367,23	8.482.636,72	0,00	0,00	0,00	0,00	0,00
11-may-09	1	5.122.749,10	84.826.367,23	8.482.636,72	4.657.044,63	0,00	465.704,46	0,00	0,00
11-jun-09	1	0,00	80.169.322,59	8.016.932,26	0,00	0,00	0,00	0,00	0,00
11-jul-09	1	0,00	80.169.322,59	8.016.932,26	0,00	0,00	0,00	0,00	0,00
11-ago-09	1	4.779.508,43	80.169.322,59	8.016.932,26	4.345.007,66	399.740.705,12	434.500,77	39.974.070,51	0,00
11-sep-09	1	0,00	75.824.314,93	7.582.431,49	0,00	0,00	0,00	0,00	0,00
11-oct-09	1	0,00	75.824.314,93	7.582.431,49	0,00	0,00	0,00	0,00	0,00
11-nov-09	1	4.529.788,47	75.824.314,93	7.582.431,49	4.117.989,52	757.710.071,84	411.798,95	75.771.007,18	0,00
11-dic-09	1	0,00	71.706.325,41	7.170.632,54	0,00	0,00	0,00	0,00	0,00
11-ene-10	1	0,00	71.706.325,41	7.170.632,54	0,00	0,00	0,00	0,00	0,00
11-feb-10	1	4.353.325,68	71.706.325,41	7.170.632,54	3.957.568,80	1.092.288.988,09	395.756,88	109.228.898,81	0,00
11-mar-10	1	0,00	67.748.756,61	6.774.875,66	0,00	0,00	0,00	0,00	0,00
11-abr-10	1	0,00	67.748.756,61	6.774.875,66	0,00	0,00	0,00	0,00	0,00
11-may-10	1	4.189.120,63	67.748.756,61	6.774.875,66	3.808.291,48	1.390.026.390,93	380.829,15	139.002.639,09	0,00
11-jun-10	1	0,00	63.940.465,13	6.394.046,51	0,00	0,00	0,00	0,00	0,00
11-jul-10	1	0,00	63.940.465,13	6.394.046,51	0,00	0,00	0,00	0,00	0,00
11-ago-10	1	4.026.763,39	63.940.465,13	6.394.046,51	3.660.693,99	1.672.937.153,53	366.069,40	167.293.715,35	0,00
11-sep-10	1	0,00	60.279.771,14	6.027.977,11	0,00	0,00	0,00	0,00	0,00

DEAL 519.200.000,000
 MEZZ. DECLINN 10,00%
 MEZZ. STOPS DECLINN 1,00%
 VIDA RESIDUAL DESDE 11-may-aa

1,96

1,98

	PRINCIPAL	SENIOR	MEZZANIE	SERIE A		SERIE B		
				PRINCIPAL	VIDA	PRINCIPAL	VIDA	
11-oct-10	1	0,00	60.279.771,14	6.027.977,11	0,00	0,00	0,00	0,00
11-nov-10	1	3.874.643,82	60.279.771,14	6.027.977,11	3.522.403,48	1.933.799.508,32	352.240,35	193.379.950,83
11-dic-10	1	0,00	56.757.367,66	5.675.736,77	0,00	0,00	0,00	0,00
11-ene-11	1	0,00	56.757.367,66	5.675.736,77	0,00	0,00	0,00	0,00
11-feb-11	1	3.666.597,89	56.757.367,66	5.675.736,77	3.182.861,12	2.040.213.979,29	483.736,77	310.075.267,01
11-mar-11	1	0,00	53.574.506,54	5.192.000,00	0,00	0,00	0,00	0,00
11-abr-11	1	0,00	53.574.506,54	5.192.000,00	0,00	0,00	0,00	0,00
11-may-11	1	3.499.571,84	53.574.506,54	5.192.000,00	3.499.571,84	2.554.687.446,65	0,00	0,00
11-jun-11	1	0,00	50.074.934,69	5.192.000,00	0,00	0,00	0,00	0,00
11-jul-11	1	0,00	50.074.934,69	5.192.000,00	0,00	0,00	0,00	0,00
11-ago-11	1	3.262.093,78	50.074.934,69	5.192.000,00	3.262.093,78	2.681.441.090,09	0,00	0,00
11-sep-11	1	0,00	46.812.840,91	5.192.000,00	0,00	0,00	0,00	0,00
11-oct-11	1	0,00	46.812.840,91	5.192.000,00	0,00	0,00	0,00	0,00
11-nov-11	1	52.004.940,91	46.812.840,91	5.192.000,00	46.812.840,91	42.786.936.591,40	5.192.000,00	4.745.488.000,00