

## **F.T.A UCI 16**

**ANA OBREGON MAZO**  
**ANALISTA**  
**SANTANDER DE TITULIZACION, S.G.F.T, S.A.**  
**CIUDAD GRUPO SANTANDER**  
**28660 BOADILLA DEL MONTE**  
**[aobregon@gruposantander.com](mailto:aobregon@gruposantander.com)**  
**Tel: 912893301**

DENOMINACION DEL FONDO: F.T.A UCI 16

INFORMACIÓN CORRESPONDIENTE AL: TRIMESTRE/SEMESTRE: 16/09/2009 - 16/12/2009 AÑO: 2009

Personas que asumen la responsabilidad de esta información y cargos que ocupan: IGNACIO ORTEGA GAVARA - DIRECTOR GENERAL Firma:

**I. DATOS GENERALES SOBRE EL FONDO**

Fecha de Constitución del Fondo	18 octubre 2006	Agencia de pago de Bonos	BANCO SANTANDER	
Fecha de Desembolso BT's	23 octubre 2006	Negociación Mercado	AIAF	
Fecha Final Amortización	16 junio 2049	Agencias de calificación	FITCH RATINGS STANDARD & POORS	
Sociedad Gestora	SANTANDER DE TITULIZACION, S.G.F.T, S.A.	Calificación	Inicial	Actual
	UNIÓN DE CRÉDITOS INMOBILIARIOS, S.A.	B.T.A'S SERIE A1	AAA/AAA	AA-/AAA
		B.T.A'S SERIE A2	AAA/AAA	AA-/AAA
		B.T.A'S SERIE B	A/A-	BB+/BBB
		B.T.A'S SERIE C	BBB/BBB	B/BB+
		B.T.A'S SERIE D	BB+/BB	CCC/B
		B.T.A'S SERIE E	CCC/CCC-	CC/D

**II. VALORES EMITIDOS POR EL FONDO: BONOS DE TITULIZACION**

SERIES PRELACIÓN CÓDIGO ISIN	Nº BONOS	NOMINAL EN CIRCULACIÓN			
			Inicial	Actual	%Act/In
B.T.A'S SERIE A1 ES0338186002	4.300	Nominal Unitario	100.000,00	0,00	
		Nominal Total	430.000.000,00	0,00	0,00 %
B.T.A'S SERIE A2 ES0338186010	12.476	Nominal Unitario	100.000,00	93.533,53	
		Nominal Total	1.247.600.000,00	1.166.924.320,28	93,53 %
B.T.A'S SERIE B ES0338186028	720	Nominal Unitario	100.000,00	100.000,00	
		Nominal Total	72.000.000,00	72.000.000,00	100,00 %
B.T.A'S SERIE C ES0338186036	414	Nominal Unitario	100.000,00	100.000,00	
		Nominal Total	41.400.000,00	41.400.000,00	100,00 %
B.T.A'S SERIE D ES0338186044	90	Nominal Unitario	100.000,00	100.000,00	
		Nominal Total	9.000.000,00	9.000.000,00	100,00 %
B.T.A'S SERIE E ES0338186051	198	Nominal Unitario	100.000,00	100.000,00	
		Nominal Total	19.800.000,00	19.800.000,00	100,00 %

AMORTIZACION E INTERESES BONOS					
Actual			Próximo		
Fecha Amortización Periodo Actual 16 diciembre 2009			Fecha Próximo Cupón 16 marzo 2010		
	Amortización de los Bonos	Intereses Brutos Bonos	Tipo de Interés	Importe Bruto Próximo Cupón	Importe Neto Próximo Cupón
B.T.A'S SERIE A1	0,00 €	0,00 €	---	---	---
B.T.A'S SERIE A2	2.471,70 €	223,51 €	0,865%	202,27 €	165,86 €
B.T.A'S SERIE B	0,00 €	270,73 €	1,015%	253,75 €	208,08 €
B.T.A'S SERIE C	0,00 €	333,92 €	1,265%	316,25 €	259,33 €
B.T.A'S SERIE D	0,00 €	763,64 €	2,965%	741,25 €	607,83 €
B.T.A'S SERIE E	0,00 €	0,00 €	3,015%	753,75 €	618,08 €
Amortización devengada no pagada	0,00 €				
Amortización Calendario	NO				

**III. ACTIVOS ADQUIRIDOS POR EL FONDO: DERECHOS DE CRÉDITO**

DERECHOS DE CRÉDITO	A LA EMISIÓN	SITUACIÓN ACTUAL
Número de Derechos de Crédito	16.195	13.062
Saldo Pendiente de Amortizar Derechos	1.800.000,051,25	1.328.910.560,75
Importes Unitarios Derechos Vivos	111.145,42	101.738,67
Tipos de Interés	4,24 %	4,03 %

TASAS DE AMORTIZACIÓN ANTICIPADA	SITUACIÓN ACTUAL
Tasa mensual actual anualizada:	7,84%
Tasa últimos 12 meses anualizada:	6,01%
Tasa anualizada desde Constitución del Fondo	8,36%

MOROSIDAD ACTUAL	Hasta 1 mes	De 1 a 6 meses	Mayor de 6 meses
Deuda Vencida(Principal+Intereses)	1.310.744,93	4.999.390,30	9.826.592,37
Deuda Pendiente de vencimiento	0,00	0,00	1.328.080.239,49
Deuda Total	1.310.744,93	4.999.390,30	1.337.906.831,86

**F.T.A UCI 16**

**INFORME TRIMESTRAL BONOS DE TITULIZACIÓN**

**16 diciembre 2009**

<b>BONOS TITULIZACIÓN DE ACTIVOS. PRINCIPAL</b>	
Saldo anterior	1.339.961.249,48 €
Amortizaciones	30.836.929,20 €
Saldo actual	1.309.124.320,28 €
% sobre saldo inicial	71,94 %
Amortización devengada no pagada	0,00 €

<b>DATOS</b>	
Fecha de determinación	09/12/2009
Fecha de Pago de Cupón Actual	16/12/2009
Fecha de Pago de Cupón Anterior	16/09/2009
Número de días	91
Tipo de referencia (%)	0,715 %
Próxima Fecha de Pago	16/03/2010

<b>BONOS DE TITULIZACIÓN DE ACTIVOS. INTERESES</b>	
Intereses pagados Serie A1	0,00 €
Intereses pagados Serie A2	2.788.510,76 €
Intereses pagados Serie B	194.925,60 €
Intereses pagados Serie C	138.242,88 €
Intereses pagados Serie D	68.727,60 €
Intereses pagados Serie E	0,00 €
Intereses devengados no pagados	1.555.786,98 €

<b>VIDA RESIDUAL (AÑOS)</b>		
	<b>INICIAL</b>	<b>16-dic-2009</b>
B.T.A'S SERIE A	0,70	0,00
B.T.A'S SERIE A	4,71	7,26
B.T.A'S SERIE B	6,29	10,05
B.T.A'S SERIE C	6,29	10,05
B.T.A'S SERIE D	6,29	10,05
B.T.A'S SERIE E	6,53	13,30

**F.T.A UCI 16**

**INFORME TRIMESTRAL DERECHOS DE CREDITO**

**16 diciembre 2009**

DERECHOS DE CRÉDITO. PRINCIPAL	
Saldo anterior	1.350.041.681,99 €
Amortizaciones	21.131.121,24 €
Saldo actual	1.328.910.560,75 €
Número de derechos de crédito	13.062
Saldo actual de Préstamos Hipotecarios	1.263.553.717,15 €
Número de Préstamos Hipotecarios	10.048
LTV	64,23%

DERECHOS DE CRÉDITO. INTERESES	
Intereses cobrados en el trimestre	13.762.992,21 €
Intereses devengados en el trimestre	11.908.905,27 €

DERECHOS DE CRÉDITO EN MOROSIDAD					
	HASTA 30 DÍAS	30 A 60 DÍAS	60 A 90 DÍAS	90 A 180 DÍAS	MAS 180 DÍAS
Principal	44.999,96 €	43.716,64 €	67.832,86 €	64.811,44 €	608.960,36 €
Intereses	1.265.744,97 €	1.008.556,62 €	951.865,09 €	2.862.607,65 €	9.217.632,01 €
Saldo de los derechos de credito	99.492.770,54 €	35.949.364,76 €	22.095.636,22 €	43.207.466,72 €	215.110.499,37 €
Número de derechos de crédito	980	376	226	431	1.909
% sobre saldo de los derechos de crédito	7,49 %	2,71 %	1,66 %	3,25%	16,19%

PRÉSTAMOS EN WRITE OFF	
Write Off acumulado Fecha Pago anterior	29.880.468,71 €
Write Off trimestre	9.705.714,71 €
Write Off acumulados actuales	39.586.183,42 €

**F.T.A UCI 16**

**INFORME TRIMESTRAL DERECHOS DE CREDITO**

**16 diciembre 2009**

<b>ADJUDICADOS</b>	
Saldo anterior	4.525.588,16 €
Diferencia	1.099.503,25 €
Saldo actual	5.625.091,41 €
Número derechos de credito adjudicados	45

<b>PERDIDAS DE LA CARTERA</b>	
Saldo anterior	481.032,06 €
Diferencia	84.023,96 €
Saldo actual	565.056,02 €

**F.T.A UCI 16**

**ESTADO DE ORIGEN Y APLICACIÓN DE FONDOS Y CUENTA DE TESORERÍA**

16 diciembre 2009

<b>ORIGEN</b>	<b>34.377.757,50 €</b>
<b>PRINCIPAL COBRADO</b>	
Amortización derechos de crédito	18.207.781,10 €
<b>INTERESES COBRADOS</b>	
Intereses de derechos de crédito	13.762.992,21 €
Intereses de reinversión	62.940,86 €
<b>INGRESOS VENTA DE ADJUDICADOS</b>	<b>527.896,33 €</b>
<b>INGRESOS IMPORTES ASEGURADOS</b>	<b>1.816.147,00 €</b>

<b>ESTADO CUENTA DE TESORERÍA</b>	<b>16.023.066,47 €</b>
<b>FONDO DE RESERVA</b>	
Saldo anterior	15.255.927,41 €
Reposición en el período	192.887,04 €
Saldo actual	15.448.814,45 €
<b>RETENCIÓN A CUENTA DEL IRPF</b>	<b>574.252,02 €</b>

<b>APLICACIÓN</b>	<b>34.377.757,50 €</b>
GASTOS ORDINARIOS	120.034,42 €
COMISIÓN S.G.F.T.	37.500,00 €
INTERESES B.T.A'S SERIE A1	0,00 €
INTERESES B.T.A'S SERIE A2	2.788.510,76 €
INTERESES B.T.A'S SERIE B	194.925,60 €
INTERESES B.T.A'S SERIE C	138.242,88 €
INTERESES B.T.A'S SERIE D	68.727,60 €
FONDOS DISPONIBLES AMORTIZACION A1	0,00 €
FONDOS DISPONIBLES AMORTIZACION A2	30.836.929,20 €
INTERESES B.T.A'S SERIE E	0,00 €
INTERESES PTO SUBORDINADO	0,00 €
AMORTIZACIÓN PTO SUBORDINADO	0,00 €
COMISIONES A FAVOR DE UCI	0,00 €
REPOSICIÓN FONDO DE RESERVA	192.887,04 €



**F.T.A UCI 16**

**MEJORA CREDITICIA Y PRÉSTAMO SUBORDINADO**

**16 diciembre 2009**

<b>MEJORA DE CRÉDITO</b>		
<b>CONCEPTOS</b>	<b>INICIAL</b>	<b>16-dic-2009</b>
EMISIÓN SUBORDINADA	122.400.000 € (6,80%)	122.400.000 € (9,21%)
FONDO DE RESERVA	19.800.000,00 € (1,10%)	15.448.814,45 € (1,16%)

<b>PRÉSTAMOS SUBORDINADOS</b>		
<b>CONCEPTOS</b>	<b>INICIAL</b>	<b>16-dic-2009</b>
<b>PRÉSTAMO SUBORDINADO SCH</b>		
Saldo vivo	950.000,00 €	325.091,26 €
Tipo de interés	5,900 %	3,015 %
<b>PRÉSTAMO SUBORDINADO UCB</b>		
Saldo vivo	950.000,00 €	325.091,26 €
Tipo de interés	5,900 %	3,015 %

## F.T.A UCI 16

### DEFINICIONES

16 diciembre 2009

**FECHA DE DETERMINACIÓN** Será la fecha en que la Sociedad Gestora, en nombre del Fondo, realizará los cálculos necesarios para distribuir los fondos disponibles existentes a dicha fecha, de acuerdo con el orden de prelación de pagos descrito en el Folleto Informativo. Todos los datos de los Activos Titulizados (Saldo Vivo DC's, tablas de morosidad, propiedades transitorias, datos estadísticos, etc.) están referidos a dicha fecha.

**WRITE OFF** Préstamos con cuotas pendientes con antigüedad igual o superior a 12 ó 18 meses (según Folleto Informativo).

**PÉRDIDAS DE LA CARTERA** Aquellos préstamos cuya deuda el Cedente considera que no va a recuperar (neto de recuperaciones).

**ADJUDICADOS** Bienes en el activo del Fondo como consecuencia de un proceso judicial o extrajudicial.

**FONDO DE TITULIZACIÓN DE ACTIVOS  
UCI 16**

**INFORME DE MOROSIDAD  
16 DE DICIEMBRE DE 2009**

<b>MOROSIDAD HISTÓRICA</b>					
	<b>Diciembre 2008</b>	<b>Marzo 2009</b>	<b>Junio 2009</b>	<b>Septiembre 2009</b>	<b>Diciembre 2009</b>
<b>HASTA 30 DIAS</b>	7,57%	8,979%	7,905%	8,590%	7,487%
<b>DE 30 A 60 DIAS</b>	5,03%	5,508%	5,394%	3,379%	2,705%
<b>DE 60 A 90 DIAS</b>	3,25%	3,683%	3,917%	2,094%	1,663%
<b>DE 90 A 180 DIAS</b>	5,39%	7,194%	7,567%	7,903%	3,251%
<b>MÁS DE 180 DÍAS</b>	5,91%	8,712%	12,130%	15,244%	16,187%

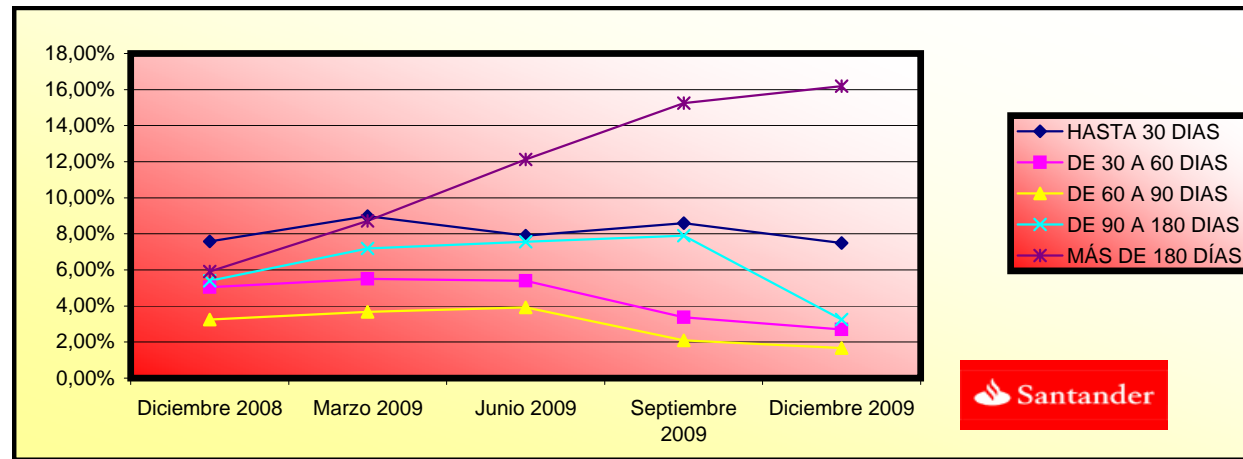

FONDO DE TITULIZACIÓN DE ACTIVOS  
UCI 16

INFORMACIÓN RELATIVA A LOS TRIGGERS DEL FONDO  
16 DE DICIEMBRE DE 2009

TRIGGERS BONOS	
1. SI 1.a) ES MAYOR QUE 1.b) NO SE AMORTIZA LA SERIE B, C y D:	
1.a) MOROSIDAD SUPERIOR A 90 DÍAS	297.904.149,51 €
1.b) 2% SALDO VIVO DERECHOS DE CREDITO	26.578.211,22 €

NO SE AMORTIZAN LAS SERIES B, C y D.

TRIGGERS FONDO DE RESERVA	
1. SI 1.a) ES INFERIOR QUE 1.b) NO SE AMORTIZA EL FONDO DE RESERVA:	
1.a) SALDO VIVO DE LOS ACTIVOS	1.328.910.560,75 €
1.b) 10% SALDO INICIAL DE LOS ACTIVOS	180.000.005,13 €
2. SI 2.a) ES INFERIOR QUE 2.b) NO SE AMORTIZA EL FONDO DE RESERVA:	
2.a) TIPO DE INTERÉS MEDIO PONDERADO DE LOS ACTIVOS	4,03%
2.b) TIPO DE INTERÉS MEDIO PONDERADO DE LOS BONOS + 0,40%	1,39%

NO SE HAN ALCANZADO LOS TRIGGERS.

NIVELES DEL FONDOS DE RESERVA SEGÚN LA MOROSIDAD		
MOROSIDAD ACTUAL < 0,75%	MAYOR DE	
	2,2% SALDO DERECHOS DE CRÉDITO	NA
	0,40% DEL SALDO INICIAL BONOS	
MOROSIDAD ACTUAL ENTRE 0,75% Y 1,25%	MAYOR DE	
	2,2% SALDO DERECHOS DE CRÉDITO	NA
	0,70% DEL SALDO INICIAL BONOS	
MOROSIDAD ACTUAL > 1,25%	MAYOR DE	
	2,2% SALDO DERECHOS DE CRÉDITO	19.800.000,00 €
	0,80% DEL SALDO INICIAL BONOS	

FONDO DE TITULIZACIÓN DE ACTIVOS  
UCI 16

INFORMACIÓN RELATIVA A LOS TRIGGERS DEL FONDO  
16 DE DICIEMBRE DE 2009

POSTERGAMIENTO DE INTERESES DE LOS BONOS	
SI 1.a) ES MAYOR QUE 1.b)+1.c) LOS INTERESES DE LA SERIE B SE POSTERGARÁN:	
1.a) SALDO DE LA SERIE A1 y A2	1.197.761.249,48 €
1.b) SALDO VIVO DC's - MORA >18 MESES	1.262.237.525,63 €
1.c) REMANENTE FONDOS DISPONIBLES	46.492.714,13 €
SI 2.a) ES MAYOR QUE 2.b)+2.c) LOS INTERESES DE LA SERIE C SE POSTERGARÁN:	
2.a) SALDOS DE LAS SERIES A1, A2 y B	1.269.761.249,48 €
2.b) SALDO VIVO DC's - MORA >18 MESES	1.262.237.525,63 €
2.c) REMANENTE FONDOS DISPONIBLES	46.354.471,25 €
SI 3.a) ES MAYOR QUE 3.b)+3.c) LOS INTERESES DE LA SERIE D SE POSTERGARÁN:	
3.a) SALDOS DE LAS SERIES A1, A2, B y C	1.311.161.249,48 €
3.b) SALDO VIVO DC's - MORA >18 MESES	1.262.237.525,63 €
3.c) REMANENTE FONDOS DISPONIBLES	46.285.743,65 €

NO SE POSTERGAN LOS INTERESES DE LA SERIE B

NO SE POSTERGAN LOS INTERESES DE LA SERIE C

NO SE POSTERGAN LOS INTERESES DE LA SERIE D

<b>ESTADÍSTICO DE VALORES DE TASACIÓN SOBRE SALDOS VIVOS</b>				
<b>INTERVALO</b>	<b>SALDO</b>	<b>% SALDOS VIVOS</b>	<b>Nº PRÉSTAMOS</b>	<b>% Nº PRÉSTAMOS</b>
0,28 - 39,99	159.043,70 €	12,59%	2.047	20,37%
40,00 - 44,99	58.109,17 €	4,60%	437	4,35%
45,00 - 49,99	66.558,34 €	5,27%	447	4,45%
50,00 - 54,99	61.901,43 €	4,90%	423	4,21%
55,00 - 59,99	71.044,23 €	5,62%	430	4,28%
60,00 - 64,99	69.366,11 €	5,49%	441	4,39%
65,00 - 69,99	85.066,83 €	6,73%	522	5,20%
70,00 - 74,99	111.338,60 €	8,81%	767	7,63%
75,00 - 79,99	504.982,38 €	39,97%	4.009	39,90%
80,00 - 100,00	76.142,87 €	6,03%	525	5,22%
	<b>1.263.553.717,15 €</b>	<b>100,00%</b>	<b>10.048</b>	<b>100,00%</b>

F.T.A. UCI 16

Date	Real outstanding	0,73% Prepayment vector	Remaining at the end of the month	Average Single monthly mortality	CPR	Monthly Single monthly mortality	CPR
	1.800.000.000,00		100,00%		10,89%		6,01%
01-11-06	1.797.536.963,07	1.777.699.259,42	99,27%	98,90%	1,10%	12,47%	1,10%
01-12-06	1.795.065.685,52	1.757.039.469,70	98,56%	97,88%	1,06%	12,06%	1,03%
01-01-07	1.792.585.676,60	1.732.965.597,00	97,84%	96,67%	1,12%	12,65%	1,23%
01-02-07	1.790.096.905,48	1.714.233.119,07	97,13%	95,76%	1,08%	12,18%	0,94%
01-03-07	1.787.599.341,18	1.693.175.506,25	96,43%	94,72%	1,08%	12,21%	1,09%
01-04-07	1.785.092.952,65	1.669.557.506,70	95,73%	93,53%	1,11%	12,53%	1,26%
01-05-07	1.782.577.708,70	1.644.647.424,39	95,03%	92,26%	1,14%	12,90%	1,35%
01-06-07	1.780.053.578,06	1.619.770.876,00	94,34%	91,00%	1,17%	13,20%	1,37%
01-07-07	1.777.520.529,31	1.597.030.852,52	93,66%	89,85%	1,18%	13,30%	1,26%
01-08-07	1.774.978.530,95	1.573.264.177,93	92,98%	88,64%	1,20%	13,48%	1,35%
01-09-07	1.772.427.551,37	1.557.247.781,41	92,31%	87,86%	1,17%	13,17%	0,88%
01-10-07	1.769.867.558,82	1.542.130.741,40	91,64%	87,13%	1,14%	12,87%	0,83%
01-11-07	1.767.298.521,48	1.526.259.522,92	90,97%	86,36%	1,12%	12,66%	0,89%
01-12-07	1.764.720.407,36	1.513.748.046,10	90,31%	85,78%	1,09%	12,32%	0,67%
01-01-08	1.762.133.184,42	1.500.412.336,34	89,66%	85,15%	1,07%	12,07%	0,74%
01-02-08	1.759.536.820,47	1.490.635.006,66	89,01%	84,72%	1,03%	11,70%	0,51%
01-03-08	1.756.931.283,21	1.479.372.093,27	88,36%	84,20%	1,01%	11,43%	0,61%
01-04-08	1.754.316.540,22	1.467.484.114,61	87,72%	83,65%	0,99%	11,22%	0,66%
01-05-08	1.751.692.558,99	1.457.076.346,68	87,09%	83,18%	0,96%	10,98%	0,56%
01-06-08	1.749.059.306,88	1.444.195.638,00	86,46%	82,57%	0,95%	10,86%	0,73%
01-07-08	1.746.416.751,13	1.437.175.797,87	85,83%	82,29%	0,92%	10,54%	0,34%
01-08-08	1.743.764.858,86	1.428.177.167,06	85,21%	81,90%	0,90%	10,32%	0,48%
01-09-08	1.741.103.597,09	1.422.246.882,23	84,59%	81,69%	0,88%	10,02%	0,26%
01-10-08	1.738.432.932,73	1.416.945.713,59	83,97%	81,51%	0,85%	9,72%	0,22%
01-11-08	1.735.752.832,53	1.409.587.568,59	83,37%	81,21%	0,83%	9,51%	0,37%
01-12-08	1.733.063.263,18	1.398.661.902,48	82,76%	80,70%	0,82%	9,42%	0,62%
01-01-09	1.730.364.191,21	1.390.828.713,27	82,16%	80,38%	0,81%	9,25%	0,40%
01-02-09	1.727.655.583,05	1.384.826.013,16	81,57%	80,16%	0,79%	9,04%	0,28%
01-03-09	1.724.937.405,01	1.379.419.487,16	80,97%	79,97%	0,77%	8,83%	0,23%
01-04-09	1.722.209.623,27	1.369.775.747,92	80,39%	79,54%	0,76%	8,75%	0,54%
01-05-09	1.719.472.203,90	1.362.063.427,51	79,80%	79,21%	0,75%	8,63%	0,40%
01-06-09	1.716.725.112,86	1.352.710.697,56	79,23%	78,80%	0,74%	8,55%	0,53%
01-07-09	1.713.969.126,04	1.339.913.528,64	78,65%	78,18%	0,74%	8,56%	0,79%
01-08-09	1.711.203.401,95	1.327.695.598,99	78,08%	77,59%	0,74%	8,57%	0,75%
01-09-09	1.708.427.906,17	1.320.161.213,28	77,51%	77,27%	0,73%	8,46%	0,41%
01-10-09	1.705.642.604,19	1.308.815.507,86	76,95%	76,73%	0,73%	8,45%	0,70%
01-11-09	1.702.847.461,35	1.300.273.065,81	76,39%	76,36%	0,73%	8,38%	0,49%
01-12-09	1.700.042.442,89	1.289.324.377,33	75,84%	75,84%	0,73%	8,36%	0,68%







FECHA	DC'S	PRINCIPAL DISPONIBLE PARA AMORTIZAR	SERIE A1	SERIE A2	SERIE B	SERIE C	SERIE D	SERIE E	A1+A2+B+C+D	% SERIE B	% SERIE C	% SERIE D	AMORTIZACION SERIE A1	VIDA MEDIA A1	AMORTIZACION SERIE A2	VIDA MEDIA A2	AMORTIZACION SERIE B	VIDA MEDIA B	AMORTIZACION SERIE C	VIDA MEDIA C	AMORTIZACION SERIE D	VIDA MEDIA D	AMORTIZACION SERIE E	VIDA MEDIA E			
09-10-25	0	185.921.190,51	0,00	162.613.312,30	15.056.788,18	8.657.653,20	1.882.098,52	14.400.000,00	188.209.852,19	8,000000%	4,600000%	1,000000%	0,00	0	0,00	0	0,00	0	0,00	0	0,00	0	0,00	0	0,00	0	
09-11-25	0	183.652.582,24	0,00	162.613.312,30	15.056.788,18	8.657.653,20	1.882.098,52	14.400.000,00	188.209.852,19	8,000000%	4,600000%	1,000000%	0,00	0	0,00	0	0,00	0	0,00	0	0,00	0	0,00	0	0,00	0	0,00
09-12-25	1	181.403.869,06	6.805,983	162.613.312,30	15.056.788,18	8.657.653,20	1.882.098,52	14.400.000,00	188.209.852,19	8,000000%	4,600000%	1,000000%	0,00	0	5.880.369,43	34.364.878,927	544.478,65	3.181.933,234	313.075,22	1.829.611,610	68.059,853	397.741,654	0,00	0,00	0	0,00	0
09-01-26	0	179.192.539,00	0,00	156.732.942,87	14.512.309,52	8.344.577,98	1.814.038,69	14.400.000,00	181.403.869,06	8,000000%	4,600000%	1,000000%	0,00	0	0,00	0	0,00	0	0,00	0	0,00	0	0,00	0	0,00	0	0,00
09-02-26	0	177.000.596,00	0,00	156.732.942,87	14.512.309,52	8.344.577,98	1.814.038,69	14.400.000,00	181.403.869,06	8,000000%	4,600000%	1,000000%	0,00	0	0,00	0	0,00	0	0,00	0	0,00	0	0,00	0	0,00	0	0,00
09-03-26	1	174.827.889,63	6.575,979	156.732.942,87	14.512.309,52	8.344.577,98	1.814.038,69	14.400.000,00	181.403.869,06	8,000000%	4,600000%	1,000000%	0,00	0	5.681.646,23	33.714.888,748	526.078,35	3.121.748,958	302.495,05	1.795.005,651	65.759,79	390.218,620	0,00	0,00	0	0,00	0
09-04-26	0	172.674.265,21	0,00	151.051.296,64	13.986.231,17	8.042.082,92	1.748.278,90	14.400.000,00	174.827.889,63	8,000000%	4,600000%	1,000000%	0,00	0	0,00	0	0,00	0	0,00	0	0,00	0	0,00	0	0,00	0	0,00
09-05-26	0	170.539.572,81	0,00	151.051.296,64	13.986.231,17	8.042.082,92	1.748.278,90	14.400.000,00	174.827.889,63	8,000000%	4,600000%	1,000000%	0,00	0	0,00	0	0,00	0	0,00	0	0,00	0	0,00	0	0,00	0	0,00
09-06-26	1	168.423.662,76	174.827,890	151.051.296,64	13.986.231,17	8.042.082,92	1.748.278,90	14.400.000,00	174.827.889,63	8,000000%	4,600000%	1,000000%	0,00	0	151.051.296,64	910.235.113,529	13.986.231,17	84.281.029,030	8.042.082,92	48.461.591,692	1.748.278,90	10.535.128,629	14.400.000,00	86.774.400,000	0,00	0,00	0