

F.T.A. UCI 6

MARIA JOSE HERENCIAS PALOMINO
ANALISTA
SANTANDER DE TITULIZACION, S.G.F.T, S.A.
CIUDAD GRUPO SANTANDER
28660 BOADILLA DEL MONTE
mjherencias@gruposantander.com

Tel: +34912893300

DENOMINACION DEL FONDO: **F.T.A. UCI 6**

INFORMACIÓN CORRESPONDIENTE AL: TRIMESTRE/SEMESTRE: **17/08/2009 - 16/11/2009** AÑO: **2009**

Personas que asumen la responsabilidad de esta información y cargos que ocupan: **IGNACIO ORTEGA GAVARA - DIRECTOR GENERAL** Firma:

I. DATOS GENERALES SOBRE EL FONDO

Fecha de Constitución del Fondo	19 junio 2000	Agencia de pago de Bonos	BANCO SANTANDER	
Fecha de Desembolso BT's	22 junio 2000	Negociación Mercado	AIAF	
Fecha Final Amortización	16 noviembre 2030	Agencias de calificación	MOODY'S ESPAÑA	
Sociedad Gestora	SANTANDER DE TITULIZACION, S.G.F.T, S.A.	Calificación	Inicial	Actual
	UNION DE CREDITOS INMOBILIARIOS	SERIE A	Aaa	Aaa
		SERIE B	A2	A2

II. VALORES EMITIDOS POR EL FONDO: BONOS DE TITULIZACION

SERIES PRELACIÓN CÓDIGO ISIN	Nº BONOS	NOMINAL EN CIRCULACIÓN			
			Inicial	Actual	%Act/In
SERIE A ES0338558002	4.364	Nominal Unitario	100.000,00	14.920,61	
		Nominal Total	436.400.000,00	65.113.542,04 €	14,92 %
SERIE B ES0338558010	206	Nominal Unitario	100.000,00	27.815,49	
		Nominal Total	20.600.000,00	5.729.990,94 €	27,82 %

AMORTIZACION E INTERESES BONOS					
Actual			Próximo		
Fecha Amortización Período Actual			Fecha Próximo Cupón		
16 noviembre 2009			16 febrero 2010		
	Amortización de los Bonos	Intereses Brutos Bonos	Tipo de Interés	Importe Bruto Próximo Cupón	Importe Neto Próximo Cupón
SERIE A	479,33 €	45,47 €	1,0230%	38,47 €	31,55 €
SERIE B	893,59 €	119,60 €	1,5097%	105,85 €	86,80 €
Amortización devengada no pagada	0,00 €				
Amortización Calendario	NO				

III. ACTIVOS ADQUIRIDOS POR EL FONDO: DERECHOS DE CRÉDITO

DERECHOS DE CRÉDITO	A LA EMISIÓN	SITUACIÓN ACTUAL
Número de Derechos de Crédito	13.139	3.057
Saldo Pendiente de Amortizar Derechos	457.000.004,15	70.843.524,84
Importes Unitarios Derechos Vivos	34.781,95	23.174,20 €
Tipos de Interés	5,00 %	3,65 %

TASAS DE AMORTIZACIÓN ANTICIPADA	SITUACIÓN ACTUAL
Tasa mensual actual anualizada:	6,23%
Tasa últimos 12 meses anualizada:	6,66%
Tasa anualizada desde Constitución del Fondo	14,84%

MOROSIDAD ACTUAL	Hasta 1 mes	De 1 a 6 meses	Mayor de 6 meses
Deuda Vencida(Principal+Intereses)	20.179,06	34.854,13	41.810,80
Deuda Pendiente de vencimiento	0,00	0,00	70.782.589,81
Deuda Total	20.179,06	34.854,13	70.824.400,61

F.T.A. UCI 6

INFORME TRIMESTRAL BONOS DE TITULIZACIÓN

16 noviembre 2009

BONOS TITULIZACIÓN DE ACTIVOS. PRINCIPAL

Saldo anterior	73.119.408,64 €
Amortizaciones	2.275.875,66 €
Saldo actual	70.843.532,98 €
% sobre saldo inicial	15,50 %
Amortización devengada no pagada	0,00 €

DATOS

Fecha de determinación	06/11/2009
Fecha de Pago de Cupón Actual	16/11/2009
Fecha de Pago de Cupón Anterior	17/08/2009
Número de días	91
Tipo de referencia (%)	0,714 %
Próxima Fecha de Pago	16/02/2010

BONOS DE TITULIZACIÓN DE ACTIVOS. INTERESES

Intereses pagados Serie A	198.431,08 €
Intereses pagados Serie B	24.637,60 €
Intereses devengados no pagados	0,00 €

VIDA RESIDUAL (AÑOS)

	INICIAL	16-nov-2009
SERIE A	6,2	1,97
SERIE B	9,8	2,13

F.T.A. UCI 6

INFORME TRIMESTRAL DERECHOS DE CREDITO

16 noviembre 2009

DERECHOS DE CRÉDITO. PRINCIPAL	HIPOTECARIOS	
Saldo anterior	73.119.413,84 €	65.163.735,49 €
Amortizaciones	2.275.889,00 €	2.086.182,67 €
Saldo actual	70.843.524,84 €	63.077.552,82 €
Número de derechos de crédito	3.057	1.879
LTV	N/A	43,60%

DERECHOS DE CRÉDITO. INTERESES	
Intereses cobrados en el trimestre	792.523,64 €
Intereses devengados en el trimestre	757.601,16 €

DERECHOS DE CRÉDITO EN MOROSIDAD						
	HASTA 30 DÍAS	30 A 60 DÍAS	60 A 90 DÍAS	90 A 180 DÍAS	180 A 365 DÍAS	MAS 365 DIAS
Principal	9.481,91 €	5.736,81 €	4.316,65 €	21.118,95 €	9.480,76 €	10.799,97 €
Intereses	10.697,15 €	5.514,53 €	3.518,57 €	-5.351,38 €	9.099,49 €	12.430,58 €
Saldo de los derechos de crédito	2.463.467,10 €	1.167.327,44 €	321.456,86 €	236.684,75 €	360.363,56 €	437.551,10 €
Número de derechos de crédito	88	51	14	10	13	15
% sobre saldo de los derechos de crédito	3,48 %	1,65 %	0,45 %	0,33 %	0,51 %	0,62%

ADJUDICADOS	
Saldo anterior	20.631,28 €
Diferencia	0
Saldo actual	20.631,28 €
Número derechos de crédito adjudicados	1

F.T.A. UCI 6

ESTADO DE ORIGEN Y APLICACIÓN DE FONDOS Y CUENTA DE TESORERÍA

16 noviembre 2009

ORIGEN	3.082.197,90 €
PRINCIPAL COBRADO	
Amortización derechos de crédito	2.275.888,98 €
INTERESES COBRADOS	
Intereses de derechos de crédito	792.523,64 €
Intereses de reinversión	13.785,28 €
CONTENCIOSOS / JUDICIALES	0,00 €
INGRESOS/GASTOS DE ADJUDICADOS	0,00 €
FONDO DE RESERVA	0,00 €
OTROS	0,00 €

APLICACIÓN	3.082.197,90 €
GASTOS ORDINARIOS	1.286,69 €
COMISION SGFT	2.380,26 €
INTERESES SERIE A	198.431,08 €
INTERESES SERIE B	24.637,60 €
AMORTIZACION SERIE A	2.091.796,12 €
AMORTIZACION SERIE B	184.079,54 €
INTS PTMO SUB. A SANTANDER	18.692,11 €
INTERESES PTO. SUB. A UCB	18.692,11 €
COMISION DE ADMINISTRACION	6.000,00 €
COMISION VARIABLE	536.202,39 €

ESTADO CUENTA DE TESORERÍA	4.570.000,04 €
FONDO DE RESERVA	
Saldo anterior	4.570.000,04 €
Utilizado en el período	0,00 €
Saldo actual	4.570.000,04 €
RETENCIÓN A CUENTA DEL IRPF	0,00 €
GASTOS EMISIÓN RETENIDOS	0,00 €
OTROS	0,00 €

F.T.A. UCI 6

MEJORA CREDITICIA Y PRÉSTAMO SUBORDINADO

16 noviembre 2009

MEJORA DE CRÉDITO

CONCEPTOS	INICIAL	16-nov-2009
EMISIÓN SUBORDINADA	4,51 %	8,09 %
FONDO DE RESERVA	9.597.000,00 € (2,10 %)	4.570.000,04 € (6,45 %)

PRÉSTAMOS SUBORDINADOS

CONCEPTOS	INICIAL	16-nov-2009
PRESTAMO SUBORDINADO A UCB		
Saldo vivo	5.410.010,46 €	2.285.788,65 €
Tipo de interés	4,00%	2,65%
PRESTAMO SUBORDINADO A SANTANDER		
Saldo vivo	5.410.010,46 €	2.285.788,65 €
Tipo de interés	4,00%	2,65%

F.T.A. UCI 6

DEFINICIONES

16 noviembre 2009

FECHA DE DETERMINACIÓN Será la fecha en que la Sociedad Gestora, en nombre del Fondo, realizará los cálculos necesarios para distribuir los fondos disponibles existentes a dicha fecha, de acuerdo con el orden de prelación de pagos descrito en el Folleto Informativo.
Todos los datos de los Activos Titulizados (Saldo Vivo DC's, tablas de morosidad, propiedades transitorias, datos estadísticos, etc.) están referidos a dicha fecha.

ADJUDICADOS Bienes en el activo del Fondo como consecuencia de un proceso judicial o extrajudicial.

**FONDO DE TITULIZACIÓN HIPOTECARIA
UCI 6**

**INFORME HISTORICO DE MOROSIDAD
16 de noviembre de 2009**

DÍAS EN MORA	ago-08	nov-08	feb-09	may-09	ago-09	nov-09
0 a 30 días	4,077%	5,036%	5,734%	6,278%	5,124%	3,477%
30 a 60 días	1,423%	2,165%	1,566%	1,816%	1,634%	1,648%
60 a 90 días	0,676%	0,942%	1,025%	1,259%	0,989%	0,454%
90 a 180 días	1,117%	0,526%	0,573%	0,783%	1,012%	0,334%
180 a 365 días	0,805%	0,373%	0,478%	0,590%	0,466%	0,509%
> 365 días		0,593%	0,695%	0,534%	0,500%	0,618%

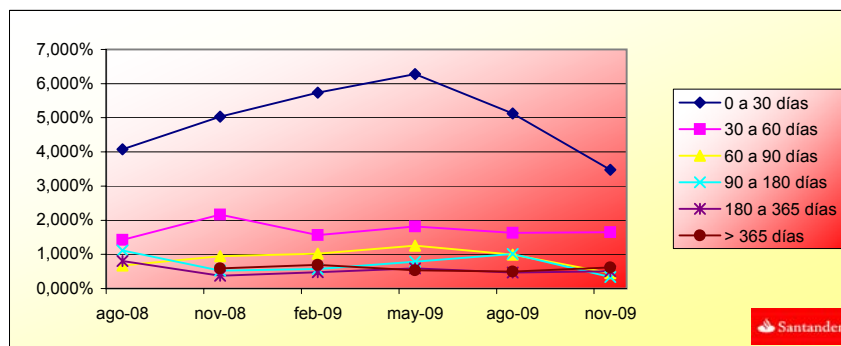



FONDO DE TITULIZACIÓN DE ACTIVOS
UCI 6

INFORMACIÓN RELATIVA A LOS TRIGGERS
16 de noviembre de 2009

TRIGGERS BONOS

1. SI 1.a) ES MAYOR QUE 1.b) NO SE AMORTIZA LA SERIE B:		
1.a) MOROSIDAD SUPERIOR A 90 DÍAS		1.034.599,41 €
1.b) 7% SALDO VIVO DERECHOS DE CREDITO		4.959.046,74 €

NO SE HA ALCANZADO LOS NIVELES DEL TRIGGER, POR TANTO LA SERIE B CONTINUA AMORTIZANDOSE.

TRIGGERS FONDO DE RESERVA

1. SI 1.a) ES MAYOR QUE 1.b) NO SE AMORTIZA EL FONDO DE RESERVA:		
1.a) MOROSIDAD DE LAS DC'S SUPERIOR A 90 DÍAS		1.034.599,41 €
1.b) 3% SALDO VIVO DERECHOS DE CREDITO		2.125.305,75 €
2. SI 2.a) ES MENOR QUE 2.b) NO SE AMORTIZA EL FONDO DE RESERVA:		
2.a) TIPO DE INTERÉS MEDIO PONDERADO DE LOS DERECHOS DE CREDITO		4,28%
2.b) TIPO DE INTERÉS MEDIO PONDERADO BONOS A Y B + 0,40%		1,624%
3. SI 3.a) ES MAYOR QUE 3.b) NO SE AMORTIZA EL FONDO DE RESERVA:		
3.a) SALDO DE FALLIDOS		- €
3.b) 0,025% SALDO INICIAL DC'S * 36 FECHAS DE PAGO		4.113.000,04 €

EL FONDO DE RESERVA SE ENCUENTRA EN SU NIVEL MINIMO PERMITIDO.

FONDO DE TITULIZACIÓN HIPOTECARIA
UCI 6

16 de noviembre de 2009

CUADRO DE VALORES DE TASACION SOBRE SALDOS VIVOS

INTERVALO (%)	SALDOS VIVOS (MILES)	% SALDOS VIVOS	Nº. DE PRESTAMOS	% Nº DE PRESTAMOS
0,02-9,99	804,43	1,27%	117	6,22%
10,00 - 19,99	3.644,90	5,77%	214	11,38%
20,00 - 29,99	7.114,18	11,27%	274	14,58%
30,00 - 39,99	12.079,65	19,15%	329	17,50%
40,00 - 49,99	15.874,32	25,16%	405	21,55%
50,00 - 59,99	13.501,63	21,40%	316	16,81%
60,00 - 66,59	10.058,41	15,94%	224	11,92%
TOTAL	63.077,55	100%	1.879	100%

UCI 6

Date	Real outstanding	1,33% Prepayment vector	Remaining at the end of the month	Average Single monthly mortality	CPR	Monthly Single monthly mortality	CPR
							6,66%
jul-00	457.000.004,2		100,00%	100,00%			
ago-00	456.040.916,0	453.128.783,7	98,67%	99,36%	0,64%	7,40%	0,64%
sep-00	455.077.826,1	448.828.507,4	97,36%	98,63%	0,69%	7,96%	0,74%
oct-00	454.110.683,2	445.856.137,4	96,06%	98,18%	0,61%	7,08%	0,45%
nov-00	453.139.470,2	443.087.649,1	94,79%	97,78%	0,56%	6,51%	0,41%
dic-00	452.164.170,0	439.171.130,0	93,53%	97,13%	0,58%	6,76%	0,67%
ene-01	451.184.765,4	436.191.628,6	92,28%	96,68%	0,56%	6,54%	0,46%
feb-01	450.201.239,2	431.891.179,4	91,05%	95,93%	0,59%	6,87%	0,77%
mar-01	449.213.573,9	428.312.545,1	89,84%	95,35%	0,59%	6,90%	0,61%
abr-01	448.221.752,3	423.886.429,0	88,65%	94,57%	0,62%	7,17%	0,81%
may-01	447.225.756,7	418.072.840,2	87,47%	93,48%	0,67%	7,77%	1,15%
jun-01	446.225.569,6	414.462.703,6	86,31%	92,88%	0,67%	7,74%	0,64%
jul-01	445.221.173,5	410.239.612,2	85,16%	92,14%	0,68%	7,86%	0,80%
ago-01	444.212.550,4	405.614.216,5	84,03%	91,31%	0,70%	8,05%	0,90%
sep-01	443.199.682,8	400.238.316,5	82,91%	90,31%	0,73%	8,37%	1,10%
oct-01	442.182.552,7	395.859.610,6	81,81%	89,52%	0,74%	8,47%	0,87%
nov-01	441.161.142,1	391.241.620,9	80,72%	88,68%	0,75%	8,61%	0,94%
dic-01	440.135.433,2	385.838.182,2	79,65%	87,66%	0,77%	8,88%	1,15%
ene-02	439.105.407,7	380.748.736,1	78,59%	86,71%	0,79%	9,07%	1,09%
feb-02	438.071.047,5	375.271.007,5	77,54%	85,66%	0,81%	9,31%	1,21%
mar-02	437.032.334,3	370.042.745,41	76,51%	84,67%	0,83%	9,50%	1,16%
abr-02	435.989.249,9	364.551.475,1	75,49%	83,61%	0,85%	9,72%	1,25%
may-02	434.941.775,9	359.297.389,6	74,49%	82,61%	0,86%	9,90%	1,20%
jun-02	433.889.893,8	353.940.719,2	73,50%	81,57%	0,88%	10,08%	1,25%
jul-02	432.833.585,0	347.793.248,4	72,52%	80,35%	0,91%	10,36%	1,50%
ago-02	431.774.155,1	342.309.563,3	71,56%	79,28%	0,92%	10,55%	1,34%
sep-02	430.710.266,9	336.877.719,2	70,61%	78,21%	0,94%	10,72%	1,34%
oct-02	429.641.901,5	332.638.740,1	69,67%	77,42%	0,94%	10,75%	1,01%
nov-02	428.569.040,0	328.113.486,4	68,74%	76,56%	0,95%	10,82%	1,11%
dic-02	427.491.663,6	324.171.387,7	67,83%	75,83%	0,95%	10,82%	0,95%
ene-03	426.409.753,2	318.147.224,8	66,92%	74,61%	0,97%	11,06%	1,61%
feb-03	425.324.271,8	313.840.105,4	66,03%	73,79%	0,98%	11,10%	1,10%
mar-03	424.234.222,3	308.434.679,1	65,16%	72,70%	0,99%	11,27%	1,47%
abr-03	423.139.585,5	302.052.495,6	64,29%	71,38%	1,02%	11,54%	1,82%
may-03	422.040.342,2	296.379.448,4	63,44%	70,23%	1,03%	11,73%	1,62%
jun-03	420.936.472,8	290.615.261,4	62,59%	69,04%	1,05%	11,93%	1,69%
jul-03	419.827.958,0	284.645.570,9	61,76%	67,80%	1,07%	12,15%	1,80%
ago-03	418.717.512,0	276.839.156,1	60,94%	66,12%	1,11%	12,56%	2,48%
sep-03	417.602.392,7	267.980.363,8	60,13%	64,17%	1,16%	13,07%	2,94%
oct-03	416.482.580,7	261.911.338,7	59,33%	62,89%	1,18%	13,30%	2,00%
nov-03	415.358.056,2	254.035.675,0	58,54%	61,16%	1,22%	13,71%	2,74%
dic-03	414.228.799,2	246.480.453,8	57,76%	59,50%	1,26%	14,10%	2,71%
ene-04	413.094.790,0	239.591.881,9	56,99%	58,00%	1,29%	14,41%	2,53%
feb-04	411.956.645,0	232.532.574,9	56,23%	56,45%	1,32%	14,75%	2,68%
mar-04	410.813.710,2	227.850.234,3	55,49%	55,46%	1,33%	14,85%	1,74%
abr-04	409.665.965,6	222.469.311,6	54,75%	54,31%	1,35%	15,03%	2,09%
may-04	408.513.391,0	217.788.596,9	54,02%	53,31%	1,36%	15,13%	1,83%
jun-04	407.355.965,9	211.304.679,0	53,30%	51,87%	1,39%	15,43%	2,70%
jul-04	406.193.669,9	206.609.961,4	52,59%	50,86%	1,40%	15,55%	1,94%
ago-04	405.030.380,6	201.387.274,7	51,89%	49,72%	1,42%	15,73%	2,25%
sep-04	403.862.195,8	196.432.862,3	51,20%	48,64%	1,43%	15,88%	2,18%
oct-04	402.689.094,9	193.264.517,0	50,52%	47,99%	1,43%	15,86%	1,33%
nov-04	401.511.057,2	189.723.138,8	49,85%	47,25%	1,43%	15,89%	1,54%
dic-04	400.328.061,9	186.369.970,8	49,19%	46,55%	1,43%	15,90%	1,48%
ene-05	399.140.088,2	182.504.224,3	48,53%	45,72%	1,44%	15,96%	1,78%
feb-05	397.949.157,2	178.392.645,5	47,89%	44,83%	1,45%	16,06%	1,96%
	396.753.214,3	174.837.087,6	47,25%	44,07%	1,45%	16,10%	1,70%

UCI 6

					Average		Monthly	
mar-05	395.552.238,6	171.903.827,8	46,62%	43,46%	1,45%	16,09%	1,38%	15,35%
abr-05	394.346.208,7	168.239.247,0	46,00%	42,66%	1,46%	16,16%	1,83%	19,90%
may-05	393.135.103,5	164.202.790,5	45,39%	41,77%	1,47%	16,27%	2,10%	22,47%
jun-05	391.918.901,5	160.739.959,7	44,79%	41,01%	1,47%	16,33%	1,81%	19,63%
jul-05	390.701.860,8	156.628.073,3	44,19%	40,09%	1,49%	16,46%	2,25%	23,94%
ago-05	389.479.698,4	152.963.373,2	43,61%	39,27%	1,50%	16,55%	2,03%	21,85%
sep-05	388.252.392,8	150.814.394,0	43,03%	38,84%	1,49%	16,48%	1,09%	12,36%
oct-05	387.019.922,2	147.200.821,1	42,45%	38,03%	1,50%	16,58%	2,09%	22,34%
nov-05	385.782.265,0	144.039.594,3	41,89%	37,34%	1,50%	16,63%	1,83%	19,91%
dic-05	384.539.399,3	141.159.654,6	41,33%	36,71%	1,51%	16,66%	1,68%	18,42%
ene-06	383.297.061,2	138.445.593,2	40,78%	36,12%	1,51%	16,67%	1,60%	17,65%
feb-06	382.049.494,9	135.044.659,8	40,24%	35,35%	1,52%	16,77%	2,14%	22,84%
mar-06	380.796.678,4	132.300.064,1	39,70%	34,74%	1,52%	16,79%	1,71%	18,70%
abr-06	379.538.589,7	129.075.221,0	39,18%	34,01%	1,53%	16,88%	2,11%	22,62%
may-06	378.275.206,6	126.639.279,5	38,66%	33,48%	1,53%	16,89%	1,56%	17,19%
jun-06	377.006.506,7	124.003.623,7	38,14%	32,89%	1,53%	16,92%	1,75%	19,11%
jul-06	375.739.564,1	120.891.562,8	37,63%	32,17%	1,54%	17,01%	2,18%	23,25%
ago-06	374.467.289,9	118.426.272,7	37,13%	31,63%	1,54%	17,03%	1,71%	18,66%
sep-06	373.189.661,5	116.764.763,8	36,64%	31,29%	1,54%	16,97%	1,07%	12,06%
oct-06	371.906.656,4	114.821.542,6	36,15%	30,87%	1,53%	16,94%	1,32%	14,79%
nov-06	370.618.252,0	112.351.017,3	35,67%	30,31%	1,54%	16,97%	1,81%	19,70%
dic-06	369.324.425,6	109.914.875,8	35,20%	29,76%	1,54%	17,01%	1,83%	19,84%
ene-07	368.030.272,9	107.970.795,4	34,73%	29,34%	1,54%	17,00%	1,42%	15,80%
feb-07	366.730.674,0	106.255.615,9	34,27%	28,97%	1,54%	16,96%	1,24%	13,90%
mar-07	365.425.606,0	105.031.432,5	33,81%	28,74%	1,53%	16,87%	0,80%	9,18%
abr-07	364.115.045,8	103.282.607,4	33,36%	28,37%	1,52%	16,84%	1,31%	14,65%
may-07	362.798.970,3	101.544.012,5	32,92%	27,99%	1,52%	16,81%	1,33%	14,81%
jun-07	361.477.356,4	100.393.799,9	32,48%	27,77%	1,51%	16,72%	0,77%	8,87%
jul-07	360.160.610,4	98.783.980,9	32,05%	27,43%	1,51%	16,69%	1,24%	13,95%
ago-07	358.838.323,2	97.421.136,6	31,62%	27,15%	1,50%	16,63%	1,02%	11,54%
sep-07	357.510.471,3	96.000.767,8	31,20%	26,85%	1,50%	16,59%	1,09%	12,34%
oct-07	356.177.031,4	94.815.177,8	30,79%	26,62%	1,49%	16,51%	0,87%	9,90%
nov-07	354.837.980,0	93.668.706,7	30,38%	26,40%	1,49%	16,44%	0,84%	9,59%
dic-07	353.493.293,3	92.475.277,8	29,97%	26,16%	1,48%	16,37%	0,90%	10,27%
ene-08	352.150.345,0	91.072.415,0	29,58%	25,86%	1,48%	16,33%	1,14%	12,87%
feb-08	350.801.745,0	90.178.994,2	29,18%	25,71%	1,47%	16,24%	0,60%	6,97%
mar-08	349.447.469,8	88.957.504,4	28,79%	25,46%	1,46%	16,18%	0,97%	11,06%
abr-08	348.087.495,2	87.358.089,4	28,41%	25,10%	1,46%	16,18%	1,41%	15,71%
may-08	346.721.797,5	85.556.925,8	28,03%	24,68%	1,46%	16,20%	1,68%	18,36%
jun-08	345.350.352,4	84.237.854,7	27,66%	24,39%	1,46%	16,17%	1,15%	12,97%
jul-08	343.982.411,4	83.150.819,9	27,29%	24,17%	1,45%	16,11%	0,90%	10,26%
ago-08	342.608.713,7	82.088.148,7	26,93%	23,96%	1,45%	16,05%	0,88%	10,09%
sep-08	341.229.234,9	81.307.334,0	26,57%	23,83%	1,44%	15,96%	0,55%	6,41%
oct-08	339.843.950,8	80.607.800,6	26,22%	23,72%	1,43%	15,86%	0,46%	5,34%
nov-08	338.452.837,1	79.913.268,5	25,87%	23,61%	1,42%	15,76%	0,45%	5,32%
dic-08	337.055.869,0	79.110.607,2	25,53%	23,47%	1,41%	15,68%	0,59%	6,90%
ene-09	335.667.288,9	78.397.347,6	25,19%	23,36%	1,40%	15,59%	0,49%	5,74%
feb-09	334.272.865,3	77.963.628,1	24,85%	23,32%	1,39%	15,46%	0,14%	1,65%
mar-09	332.872.573,4	77.088.351,3	24,52%	23,16%	1,38%	15,40%	0,71%	8,16%
abr-09	331.466.388,7	76.151.863,4	24,20%	22,97%	1,38%	15,34%	0,80%	9,14%
may-09	330.054.286,3	75.640.093,4	23,87%	22,92%	1,37%	15,23%	0,25%	2,92%
jun-09	328.636.241,2	74.782.635,8	23,56%	22,76%	1,36%	15,17%	0,71%	8,16%
jul-09	327.233.118,9	74.079.720,5	23,24%	22,64%	1,35%	15,09%	0,52%	6,01%
ago-09	325.824.091,8	73.119.413,8	22,93%	22,44%	1,35%	15,04%	0,87%	9,95%
sep-09	324.409.135,0	72.373.766,9	22,63%	22,31%	1,34%	14,97%	0,59%	6,83%
oct-09	322.988.223,6	71.540.102,4	22,33%	22,15%	1,34%	14,91%	0,72%	8,27%
nov-09	321.561.332,5	70.843.524,86	22,03%	22,03%	1,33%	14,84%	0,53%	6,23%

DEAL 457.000.000
 MEZZ. DECLINN 8,80%
 MEZZ. STOPS DECLINN 1,00%
 VIDA RESIDUAL DESDE 09/11/2009

1,97

2,13

FECHA	PRINCIPAL AVAILABLE	SENIOR NOTES	MEZZANIE NOTES	SERIE A		SERIE B	
				PRINCIPAL	VIDA MEDIA	PRINCIPAL	VIDA MEDIA
			457.000.000,00				
		436.400.000,00	20.600.000,00				
08/07/2000	0	436.400.000,00	20.600.000,00	0	0	0	0
08/08/2000	1	0	436.400.000,00	20.600.000,00	0	0	0
08/09/2000	1	0	436.400.000,00	20.600.000,00	0	0	0
08/10/2000	1	0	436.400.000,00	20.600.000,00	0	0	0
08/11/2000	1	34.110.451	436.400.000,00	20.600.000,00	34.110.451	-112.155.162.005	0
08/12/2000	1	0	402.289.549,27	20.600.000,00	0	0	0
08/01/2001	1	0	402.289.549,27	20.600.000,00	0	0	0
08/02/2001	1	19.297.906	402.289.549,27	20.600.000,00	19.297.906	-61.676.108.169	0
09/03/2001	1	0	382.991.643,08	20.600.000,00	0	0	0
09/04/2001	1	0	382.991.643,08	20.600.000,00	0	0	0
09/05/2001	1	18.466.180	382.991.643,08	20.600.000,00	18.466.180	-57.355.955.323	0
09/06/2001	1	0	364.525.463,00	20.600.000,00	0	0	0
09/07/2001	1	0	364.525.463,00	20.600.000,00	0	0	0
09/08/2001	1	17.669.154	364.525.463,00	20.600.000,00	17.669.154	-53.254.829.928	0
09/09/2001	1	0	346.856.309,08	20.600.000,00	0	0	0
09/10/2001	1	0	346.856.309,08	20.600.000,00	0	0	0
09/11/2001	1	16.905.409	346.856.309,08	20.600.000,00	16.905.409	-49.397.603.649	0
09/12/2001	1	0	329.950.900,58	20.600.000,00	0	0	0
09/01/2002	1	0	329.950.900,58	20.600.000,00	0	0	0
09/02/2002	1	16.173.582	329.950.900,58	20.600.000,00	16.173.582	-45.771.236.815	0
09/03/2002	1	0	313.777.318,66	20.600.000,00	0	0	0
09/04/2002	1	0	313.777.318,66	20.600.000,00	0	0	0
09/05/2002	1	15.472.367	313.777.318,66	20.600.000,00	15.472.367	-42.409.758.679	0
09/06/2002	1	0	298.304.951,40	20.600.000,00	0	0	0
09/07/2002	1	0	298.304.951,40	20.600.000,00	0	0	0
09/08/2002	1	14.798.636	298.304.951,40	20.600.000,00	14.798.636	-39.201.588.039	0
09/09/2002	1	0	283.506.314,91	20.600.000,00	0	0	0
09/10/2002	1	0	283.506.314,91	20.600.000,00	0	0	0
09/11/2002	1	14.154.153	283.506.314,91	20.600.000,00	14.154.153	-36.192.169.539	0
09/12/2002	1	0	269.352.161,79	20.600.000,00	0	0	0
09/01/2003	1	0	269.352.161,79	20.600.000,00	0	0	0
09/02/2003	1	13.536.347	269.352.161,79	20.600.000,00	13.536.347	-33.367.095.265	0
09/03/2003	1	0	255.815.814,83	20.600.000,00	0	0	0
09/04/2003	1	0	255.815.814,83	20.600.000,00	0	0	0
09/05/2003	1	12.945.171	255.815.814,83	20.600.000,00	12.945.171	-30.757.727.397	0
09/06/2003	1	0	242.870.643,36	20.600.000,00	0	0	0
09/07/2003	1	0	242.870.643,36	20.600.000,00	0	0	0
09/08/2003	1	12.376.178	242.870.643,36	20.600.000,00	12.085.290	-27.602.801.423	290.889
09/09/2003	1	0	230.785.353,77	20.309.111,13	0	0	0
09/10/2003	1	0	230.785.353,77	20.309.111,13	0	0	0
09/11/2003	1	11.832.901	230.785.353,77	20.309.111,13	10.875.828	-23.839.814.921	957.073
09/12/2003	1	0	219.909.525,80	19.352.038,27	0	0	-2.097.903.713
09/01/2004	1	0	219.909.525,80	19.352.038,27	0	0	0
09/02/2004	1	11.313.419	219.909.525,80	19.352.038,27	10.398.363	-21.836.561.754	915.056
08/03/2004	1	0	209.511.163,06	18.436.982,35	0	0	-1.921.617.434
08/04/2004	1	0	209.511.163,06	18.436.982,35	0	0	0
08/05/2004	1	10.816.211	209.511.163,06	18.436.982,35	9.941.370	-19.992.095.650	874.841
08/06/2004	1	0	199.569.792,77	17.562.141,76	0	0	-1.759.304.417
08/07/2004	1	0	199.569.792,77	17.562.141,76	0	0	0

DEAL 457.000.000
 MEZZ. DECLINN 8,80%
 MEZZ. STOPS DECLINN 1,00%
 VIDA RESIDUAL DESDE 09/11/2009

1,97

2,13

					SERIE A		SERIE B	
		PRINCIPAL	SENIOR	MEZZANIE	PRINCIPAL	VIDA	PRINCIPAL	VIDA
08/08/2004	1	10.336.327	199.569.792,77	17.562.141,76	9.500.301	-18.231.077.110	836.026	-1.604.334.786
08/09/2004	1	0	190.069.492,04	16.726.115,30	0	0	0	0
08/10/2004	1	0	190.069.492,04	16.726.115,30	0	0	0	0
08/11/2004	1	9.878.872	190.069.492,04	16.726.115,30	9.079.845	-16.588.877.360	799.026	-1.459.821.208
08/12/2004	1	0	180.989.646,74	15.927.088,91	0	0	0	0
08/01/2005	1	0	180.989.646,74	15.927.088,91	0	0	0	0
08/02/2005	1	9.440.798	180.989.646,74	15.927.088,91	8.677.204	-15.054.949.195	763.594	-1.324.835.529
09/03/2005	1	0	172.312.442,59	15.163.494,95	0	0	0	0
09/04/2005	1	0	172.312.442,59	15.163.494,95	0	0	0	0
09/05/2005	1	9.022.306	172.312.442,59	15.163.494,95	8.292.560	-13.641.261.940	729.745	-1.200.431.051
09/06/2005	1	0	164.019.882,14	14.433.749,63	0	0	0	0
09/07/2005	1	0	164.019.882,14	14.433.749,63	0	0	0	0
09/08/2005	1	8.618.756	164.019.882,14	14.433.749,63	7.921.651	-12.302.323.445	697.105	-1.082.604.463
09/09/2005	1	0	156.098.231,50	13.736.644,37	0	0	0	0
09/10/2005	1	0	156.098.231,50	13.736.644,37	0	0	0	0
09/11/2005	1	8.234.339	156.098.231,50	13.736.644,37	7.568.327	-11.057.325.306	666.013	-973.044.627
09/12/2005	1	0	148.529.904,80	13.070.631,62	0	0	0	0
09/01/2006	1	0	148.529.904,80	13.070.631,62	0	0	0	0
09/02/2006	1	7.863.447	148.529.904,80	13.070.631,62	7.227.433	-9.894.355.171	636.014	-870.703.255
09/03/2006	1	0	141.302.472,24	12.434.617,56	0	0	0	0
09/04/2006	1	0	141.302.472,24	12.434.617,56	0	0	0	0
09/05/2006	1	7.510.824	141.302.472,24	12.434.617,56	6.903.331	-8.836.263.591	607.493	-777.591.196
09/06/2006	1	0	134.399.141,31	11.827.124,44	0	0	0	0
09/07/2006	1	0	134.399.141,31	11.827.124,44	0	0	0	0
09/08/2006	1	7.170.217	134.399.141,31	11.827.124,44	6.590.273	-7.829.243.829	579.944	-688.973.457
09/09/2006	1	0	127.808.868,73	11.247.180,45	0	0	0	0
09/10/2006	1	0	127.808.868,73	11.247.180,45	0	0	0	0
09/11/2006	1	6.846.968	127.808.868,73	11.247.180,45	6.293.169	-6.897.312.970	553.799	-606.963.541
09/12/2006	1	0	121.515.699,96	10.693.381,60	0	0	0	0
09/01/2007	1	0	121.515.699,96	10.693.381,60	0	0	0	0
09/02/2007	1	6.536.595	121.515.699,96	10.693.381,60	6.007.900	-6.031.931.515	528.695	-530.809.973
09/03/2007	1	0	115.507.800,05	10.164.686,40	0	0	0	0
09/04/2007	1	0	115.507.800,05	10.164.686,40	0	0	0	0
09/05/2007	1	6.241.367	115.507.800,05	10.164.686,40	5.736.551	-5.248.943.740	504.816	-461.907.049
09/06/2007	1	0	109.771.249,51	9.659.869,96	0	0	0	0
09/07/2007	1	0	109.771.249,51	9.659.869,96	0	0	0	0
09/08/2007	1	5.953.880	109.771.249,51	9.659.869,96	5.472.316	-4.503.716.253	481.564	-396.327.030
09/09/2007	1	0	104.298.933,29	9.178.306,13	0	0	0	0
09/10/2007	1	0	104.298.933,29	9.178.306,13	0	0	0	0
09/11/2007	1	5.682.262	104.298.933,29	9.178.306,13	5.222.667	-3.817.769.462	459.595	-335.963.713
09/12/2007	1	0	99.076.266,44	8.718.711,45	0	0	0	0
09/01/2008	1	0	99.076.266,44	8.718.711,45	0	0	0	0
09/02/2008	1	5.421.216	99.076.266,44	8.718.711,45	4.982.736	-3.183.968.091	438.481	-280.189.192
08/03/2008	1	0	94.093.530,78	8.280.230,71	0	0	0	0
08/04/2008	1	0	94.093.530,78	8.280.230,71	0	0	0	0
08/05/2008	1	5.173.698	94.093.530,78	8.280.230,71	4.755.237	-2.615.380.585	418.461	-230.153.491
08/06/2008	1	0	89.338.293,35	7.861.769,81	0	0	0	0
08/07/2008	1	0	89.338.293,35	7.861.769,81	0	0	0	0
08/08/2008	1	4.933.936	89.338.293,35	7.861.769,81	4.534.868	-2.076.969.358	399.068	-182.773.304
08/09/2008	1	0	84.803.425,75	7.462.701,47	0	0	0	0
08/10/2008	1	0	84.803.425,75	7.462.701,47	0	0	0	0
08/11/2008	1	4.707.180	84.803.425,75	7.462.701,47	4.326.452	-1.583.481.419	380.728	-139.346.365
08/12/2008	1	0	80.476.973,79	7.081.973,69	0	0	0	0

DEAL 457.000.000
 MEZZ. DECLINN 8,80%
 MEZZ. STOPS DECLINN 1,00%
 VIDA RESIDUAL DESDE 09/11/2009

1,97

2,13

	PRINCIPAL	SENIOR	MEZZANIE	SERIE A		SERIE B	
				PRINCIPAL	VIDA	PRINCIPAL	VIDA
08/01/2009 1	0	80.476.973,79	7.081.973,69	0	0	0	0
08/02/2009 1	4.485.548	80.476.973,79	7.081.973,69	4.122.746	-1.129.632.463	362.802	-99.407.657
09/03/2009 1	0	76.354.227,58	6.719.172,03	0	0	0	0
09/04/2009 1	0	76.354.227,58	6.719.172,03	0	0	0	0
09/05/2009 1	4.277.300	76.354.227,58	6.719.172,03	3.931.342	-723.366.858	345.958	-63.656.283
09/06/2009 1	0	72.422.885,96	6.373.213,96	0	0	0	0
09/07/2009 1	0	72.422.885,96	6.373.213,96	0	0	0	0
09/08/2009 1	4.071.943	72.422.885,96	6.373.213,96	3.742.595	-344.318.704	329.348	-30.300.046
09/09/2009 1	0	68.680.291,35	6.043.865,64	0	0	0	0
09/10/2009 1	0	68.680.291,35	6.043.865,64	0	0	0	0
09/11/2009 1	3.880.636	68.680.291,35	6.043.865,64	3.566.761	0	313.875	0
09/12/2009 1	0	65.113.530,06	5.729.990,65	0	0	0	0
09/01/2010 1	0	65.113.530,06	5.729.990,65	0	0	0	0
09/02/2010 1	3.697.479	65.113.530,06	5.729.990,65	3.398.418	312.654.456	299.061	27.513.592
09/03/2010 1	0	61.715.112,06	5.430.929,86	0	0	0	0
09/04/2010 1	0	61.715.112,06	5.430.929,86	0	0	0	0
09/05/2010 1	3.524.872	61.715.112,06	5.430.929,86	3.239.772	586.398.677	285.100	51.603.084
09/06/2010 1	0	58.475.340,37	5.145.829,95	0	0	0	0
09/07/2010 1	0	58.475.340,37	5.145.829,95	0	0	0	0
09/08/2010 1	3.357.563	58.475.340,37	5.145.829,95	3.085.995	842.476.627	271.568	74.137.943
09/09/2010 1	0	55.389.345,39	4.874.262,39	0	0	0	0
09/10/2010 1	0	55.389.345,39	4.874.262,39	0	0	0	0
09/11/2010 1	3.199.984	55.389.345,39	4.874.262,39	2.941.162	1.073.524.089	258.822	94.470.120
09/12/2010 1	0	52.448.183,50	4.615.440,15	0	0	0	0
09/01/2011 1	0	52.448.183,50	4.615.440,15	0	0	0	0
09/02/2011 1	3.043.398	52.448.183,50	4.615.440,15	3.043.398	1.390.833.109	0	0
09/03/2011 1	0	49.404.785,02	4.615.440,15	0	0	0	0
09/04/2011 1	0	49.404.785,02	4.615.440,15	0	0	0	0
09/05/2011 1	2.898.003	49.404.785,02	4.615.440,15	2.898.003	1.582.309.481	0	0
09/06/2011 1	0	46.506.782,31	4.615.440,15	0	0	0	0
09/07/2011 1	0	46.506.782,31	4.615.440,15	0	0	0	0
09/08/2011 1	2.756.105	46.506.782,31	4.615.440,15	2.756.105	1.758.394.861	0	0
09/09/2011 1	0	43.750.677,51	4.615.440,15	0	0	0	0
09/10/2011 1	0	43.750.677,51	4.615.440,15	0	0	0	0
09/11/2011 1	2.624.085	43.750.677,51	4.615.440,15	2.624.085	1.915.582.199	0	0
09/12/2011 1	0	41.126.592,30	4.615.440,15	0	0	0	0
09/01/2012 1	0	41.126.592,30	4.615.440,15	0	0	0	0
09/02/2012 1	2.494.001	41.126.592,30	4.615.440,15	2.494.001	2.050.069.150	0	0
08/03/2012 1	0	38.632.590,90	4.615.440,15	0	0	0	0
08/04/2012 1	0	38.632.590,90	4.615.440,15	0	0	0	0
08/05/2012 1	43.248.035	38.632.590,90	4.615.440,15	38.632.591	35.194.290.314	4.615.440	4.204.665.975