



**FONDO DE TITULIZACIÓN DE ACTIVOS
FTPYME SANTANDER 1**

**Desirée Pérez Montoro
Analista
Santander de Titulización
Ciudad Grupo Santander
Ed. Encinar 28660 Boadilla del Monte
desperez@gruposantander.com
Tel: +34 91 289 32 78**



DENOMINACIÓN DEL FONDO:

FONDO DE TITULIZACION DE ACTIVOS: FTPYME SANTANDER 1

INFORMACIÓN

CORRESPONDIENTE AL:

TRIMESTRE/SEMESTRE 17/11/08 - 16/02/09 AÑO:

2009

Personas que asumen la responsabilidad de esta información y cargos que ocupan:	Firma:
Ignacio Ortega Gavara-Director General	

I. DATOS GENERALES SOBRE EL FONDO

Fecha de Constitución del Fondo	24 de septiembre de 2003	Agencia de pago de Bonos	Santander	
Fecha de Desembolso BT'S	26 de septiembre de 2003	Negociación Mercado	AIAF	
Fecha Final Amortización Bonos	15 de noviembre de 2034	Agencias de Calificación	Moody's Fitch	
Sociedad Gestora	Santander de Titulización	Calificación	Inicial	Actual
Originador Derechos Crédito	Santander de Titulización	Emisión A	Aaa/AAA	Aaa/AAA
		Emisión B1(G)	Aaa/AAA	Aaa/AAA
		Emisión B2	Aa2/AA	Aa2/AA+
		Emisión C	A2/A	A2/A+
		Emisión D	Baa1/BBB	Baa1/BBB
Permuta de Intereses	SANTANDER			

II. VALORES EMITIDOS POR EL FONDO: BONOS DE TITULIZACION

SERIES PRELACION CODIGO ISIN	Nº BONOS		NOMINAL EN CIRCULACIÓN		
			INICIAL	ACTUAL	%Act/In
Serie A (ISIN=ES0339773006)	10.143	Nominal Unitario	100.000,00	0,00	0,00%
		Nominal Total	1.014.300.000,00	0,00	
Serie B1(G) (ISIN=ES0339773014)	5.371	Nominal Unitario	100.000,00	88.693,16	88,69%
		Nominal Total	537.100.000,00	476.370.962,36	
Serie B2 (ISIN=ES0339773022)	1.343	Nominal Unitario	100.000,00	88.693,16	88,69%
		Nominal Total	134.300.000,00	119.114.913,88	
Serie C (ISIN=ES0339773030)	270	Nominal Unitario	100.000,00	100.000,00	100,00%
		Nominal Total	27.000.000,00	27.000.000,00	
Serie D (ISIN=ES0339773048)	873	Nominal Unitario	100.000,00	100.000,00	100,00%
		Nominal Total	87.300.000,00	87.300.000,00	

AMORTIZACIÓN E INTERESES BONOS					
Actual			Próximo		
Fecha Amortización Periodo Actual 16 de febrero de 2009			Fecha Próximo Cupón 18 de mayo de 2009		
	Amortización de los Bonos	Intereses de los Bonos	Tipo de Interés	Importe Bruto Próximo Cupón	Importe Neto Próximo Cupón
Amortización Serie A	0,00 €	0,00 €	-	-	-
Amortización Serie B1(G)	7.064,79 €	1.027,52 €	1,959%	439,20 €	360,14 €
Amortización Serie B2	7.064,79 €	1.124,34 €	2,359%	528,88 €	433,68 €
Amortización Serie C	0,00 €	1.300,54 €	2,859%	722,69 €	592,61 €
Amortización Serie D	0,00 €	1.528,04 €	3,759%	950,19 €	779,16 €
Amortización devengada no pagada	0,00 €				
Amortización Calendario	NO				

III. VALORES ADQUIRIDOS POR EL FONDO: DERECHOS DE CRÉDITO (Participación en Derechos de Crédito)

DERECHOS DE CRÉDITO	A LA EMISIÓN	SITUACIÓN ACTUAL
Número de Derechos Crédito	20.742	13.948
Saldo Pendiente de Amortizar Derechos Crédito	1.800.000.001,01	709.785.895,12
Importes Unitarios Derechos Crédito Vivos	86.780,45	50.888,01
Tipo de Interés	3,90%	5,76%

TASAS DE AMORTIZACIÓN ANTICIPADA	SITUACIÓN ACTUAL
Tasa mensual actual anualizada:	7,36%
Tasa últimos 12 meses anualizada:	8,27%
Tasa anualizada desde Constitución del Fondo	10,67%

MOROSIDAD ACTUAL	Hasta 1 mes	De 1 a 6 meses	Mayor de 6 mes.
Deuda Vencida(Principal+Intereses)	214.580,28	474.066,31	3.804,36
Deuda Pendiente de vencimiento			709.248.075,21
Deuda Total	214.580,28	474.066,31	709.251.879,57



**FONDO DE TITULIZACIÓN DE ACTIVOS
FTPyme SANTANDER 1**

**INFORME TRIMESTRAL BONOS DE TITULIZACIÓN
16 DE FEBRERO DE 2009**

BONOS TITULIZACION DE ACTIVOS. PRINCIPAL	
Saldo anterior	757.218.876,30 €
Amortizaciones	47.433.000,06 €
Saldo actual	709.785.876,24 €
% sobre saldo inicial	39,43%
Amort. devengada no pagada	0,00 €

BONOS TITULIZACION DE ACTIVOS. INTERESES	
Intereses pagados Bonos Serie A	0,00 €
Intereses pagados Bonos Serie B1(G)	5.518.809,92 €
Intereses pagados Bonos Serie B2	1.509.988,62 €
Intereses pagados Bonos Serie C	351.145,80 €
Intereses pagados Bonos Serie D	1.333.978,92 €
Intereses devengados no pagados	0,00 €

DATOS	
Fecha de determinación	9-feb-2009
Fecha de Pago de Cupón Actual	16-feb-2009
Fecha de Pago de Cupón Anterior	17-nov-2008
Número de días (Act/360)	91
3 Meses Euribor(%)	1,959%
Próxima Fecha de Pago	18-may-2009

VIDA RESIDUAL (ANOS)		
	Inicial	16-feb-2009
Serie A	3,33	0,00
Serie B1 (G)	7,56	2,13
Serie B2	7,56	2,13
Serie C	10,76	4,50
Serie D	10,76	4,50



FONDO DE TITULIZACIÓN DE ACTIVOS
FTPyme SANTANDER 1

INFORME TRIMESTRAL DERECHOS DE CRÉDITO
16 DE FEBRERO DE 2009

DERECHOS DE CRÉDITO. PRINCIPAL		HIPOTECARIOS
Saldo anterior	757.218.899,16 €	735.512.811,33 €
Amortizaciones	47.433.004,04 €	47.980.779,46 €
Saldo actual	709.785.895,12 €	687.532.031,87 €
Número de préstamos	13.948	13.237
LTV		32,69%

DERECHOS DE CRÉDITO. INTERESES	
Intereses cobrados en trimestre	10.400.297,73 €
Intereses devengados trimestre	14.184.792,69 €



**FONDO DE TITULIZACIÓN DE ACTIVOS
FTPyme SANTANDER 1**

**INFORME TRIMESTRAL DERECHOS DE CRÉDITO
16 DE FEBRERO DE 2009**

DERECHOS DE CREDITO EN MOROSIDAD					
DC'S MOROSIDAD	HASTA 30 DÍAS	DE 30 A 60 DÍAS	DE 60 A 90 DÍAS	DE 90 A 180 DÍAS	MÁS DE 180 DÍAS
Principal	164.950,94 €	225.527,11 €	103.794,10 €	40.047,02 €	3.500,74 €
Intereses	49.629,34 €	69.475,85 €	25.899,82 €	9.322,41 €	303,62 €
Saldo de los Préstamos	8.134.040,80 €	11.898.853,51 €	5.920.892,70 €	2.243.155,69 €	2.475.125,26 €
Número de Préstamos	149	191	113	50	35
% sobre saldo DC's	1,15%	1,68%	0,83%	0,32%	0,35%

Se excluye en este informe los vencidos y no pagados con antigüedad entre 1 y 15 días por considerarse morosidad técnica con un gran porcentaje de recobro

PRESTAMOS FALLIDOS (12 MESES)	
Préstamos Fallidos acumulados Fecha de Pago anterior	1.539.208,73 €
Préstamos Fallidos trimestre	194.027,81 €
Préstamos Fallidos acumulados actuales	1.733.236,54 €

CONTENCIOSOS	2.378.979,23 €
---------------------	----------------

Contenciosos: Préstamos sobre los que el cedente va a iniciar acciones judiciales. Esta cantidad está incluida en el cuadro de morosidad mayor a 180 días.

PERDIDA DE LA CARTERA	
Saldo anterior Fecha de Pago	5.836.713,26 €
Diferencia	623.495,64 €
Saldo actual Fecha de Pago	6.460.208,90 €

ADJUDICADOS			
Saldo anterior			952.401,76 €
Diferencia		-	62.815,03 €
Saldo actual	nº adjudicados	5	889.586,73 €

**FONDO DE TITULIZACIÓN DE ACTIVOS
FTPyme SANTANDER 1**

**INFORME HISTÓRICO DE MOROSIDAD
16 DE FEBRERO DE 2009**

Fecha	nov-07	feb-08	may-08	ago-08	nov-08	feb-09
15-30 días	1,132%	1,278%	1,496%	1,064%	1,154%	1,146%
30-60 días	1,031%	1,086%	1,334%	1,200%	1,726%	1,676%
60-90 días	0,543%	0,529%	0,618%	0,458%	0,522%	0,834%
90-180 días	0,165%	0,171%	0,141%	0,214%	0,250%	0,316%
> 180 días	0,015%	0,133%	0,174%	0,204%	0,240%	0,349%

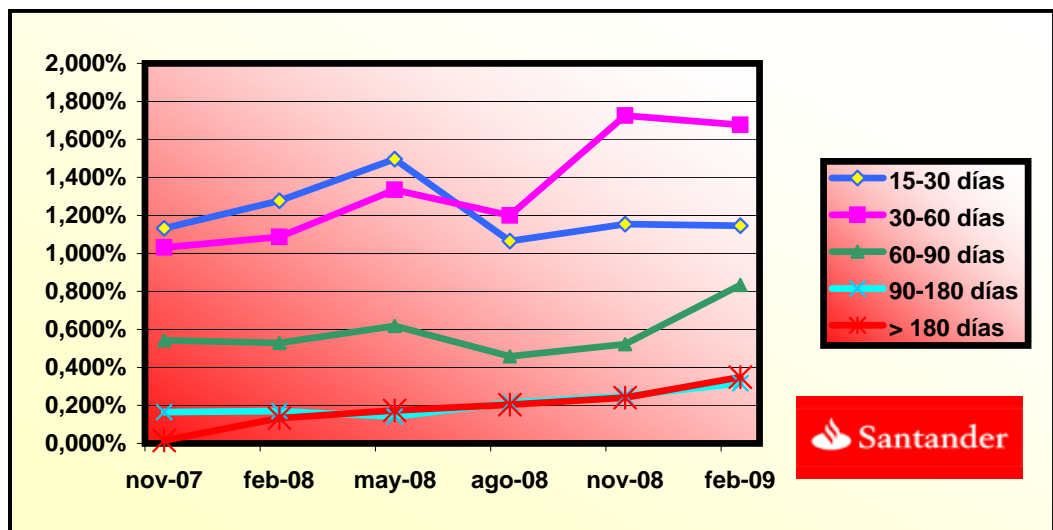



**FONDO DE TITULIZACIÓN DE ACTIVOS
FTPyme SANTANDER 1**

**ESTADO ORIGEN Y APLICACIÓN FONDOS Y CUENTA DE TESORERÍA
16 DE FEBRERO DE 2009**

ORIGEN	82.600.850,13 €
a) PRINCIPAL COBRADO	
Amortización DC's	46.635.204,42 €
b) INTERESES COBRADOS	
Intereses de DC's	10.400.297,73 €
Intereses de Reinversión	641.370,43 €
c) CONTENCIOSOS	442.103,58 €
d) FONDO DE RESERVA	24.309.210,58 €
e) ADJUDICADOS	225.013,84 €
f) REG. PROCESOS	-52.350,45 €

ESTADO DE LA CUENTA DE TESORERÍA	22.716.566,29 €
a) FONDO DE RESERVA	
1. Saldo anterior	24.309.210,58 €
2. Utilizado en el período	1.592.644,29 €
3. Saldo actual	22.716.566,29 €
b) COMISIONES RETENIDAS	0,00 €

APLICACIÓN	82.600.850,13 €
1. Gastos corrientes	56.592,52 €
2.1 Pago Swap	10.369.685,76 €
2.2 Cobro Swap	-9.958.006,96 €
3. Intereses Serie A	0,00 €
4.1 Intereses Serie B1 (G)	5.518.809,92 €
4.2 Intereses Serie B2	1.509.988,62 €
5. Intereses Serie C	351.145,80 €
6. Intereses Serie D	1.333.978,92 €
7. Fondo de Reserva	22.716.566,29 €
8. Amortización Bonos Serie A	0,00 €
8. Amortización Bonos Serie B1(G)	37.944.987,09 €
8. Amortización Bonos Serie B2	9.488.012,97 €
9. Intereses Préstamo Subordinado	306.948,68 €
10. Amortización Préstamo Subordinado	1.592.644,29 €
11. Comisión Fija Santander	6.000,00 €
12. Comisión Variable Santander	1.363.496,22 €



**FONDO DE TITULIZACIÓN DE ACTIVOS
FTPyme SANTANDER 1**

**INFORMACIÓN RELATIVA A LOS TRIGGERS DEL FONDO
16 DE FEBRERO DE 2009**

TRIGGERS FONDO DE RESERVA

1. SI 1.a) ES MAYOR QUE 1.b) NO SE AMORTIZA EL FONDO DE RESERVA:	
1.a) MOROSIDAD DE LAS DC'S SUPERIOR A 90 DÍAS	4.718.280,95 €
1.b) 1% SALDO VIVO DERECHOS DE CRÉDITO	7.097.858,95 €
2. SI 2.a) ES MAYOR QUE 2.b) NO SE AMORTIZA EL FONDO DE RESERVA:	
2.a) SALDO DE FALLIDOS	1.733.236,54 €
2.b) 0,5% SALDO VIVO DERECHOS DE CRÉDITO	3.548.929,48 €

NO SE HAN ALCANZADO LOS NIVELES DEL TRIGGER, POR LO TANTO EL FONDO DE RESERVA PUEDE DECRECER.

TRIGGERS DE PRELACIÓN DE PAGOS

1. SI 1.a)+1.b) ES MAYOR QUE 1.c) O 1.d) SE ALTERA EL ORDEN DE PRELACIÓN DE PAGOS:	
1.a) MOROSIDAD ACTUAL DE LOS DC'S SUPERIOR A 90 DÍAS	4.718.280,95 €
1.b) MOROSIDAD ANTERIOR DE LOS DC'S SUPERIOR A 90 DÍAS	3.710.247,61 €
1.c) 13% SALDO INICIAL DERECHOS DE CRÉDITO	234.000.000,13 €
1.d) 8% SALDO INICIAL DERECHOS DE CRÉDITO	144.000.000,08 €

NO SE HAN ALCANZADO LOS NIVELES, CON LO CUAL EL ORDEN DE PRELACIÓN DE PAGOS NO VARÍA.



**FONDO DE TITULIZACIÓN DE ACTIVOS
16 DE FEBRERO DE 2009**

CONCENTRACIÓN POR DEUDOR

DEUDOR	SALDO VIVO	% SALDO VIVO
DEUDOR 1	5.110.803,49	19,34%
DEUDOR 2	2.839.352,42	10,75%
DEUDOR 3	1.512.726,51	5,73%
DEUDOR 4	1.375.616,46	5,21%
DEUDOR 5	1.245.924,98	4,72%
DEUDOR 6	1.118.873,75	4,24%
DEUDOR 7	1.078.286,94	4,08%
DEUDOR 8	1.053.542,60	3,99%
DEUDOR 9	1.045.741,72	3,96%
DEUDOR 10	1.039.591,21	3,93%
DEUDOR 11	1.015.485,32	3,84%
DEUDOR 12	982.678,68	3,72%
DEUDOR 13	977.492,69	3,70%
DEUDOR 14	892.479,39	3,38%
DEUDOR 15	885.434,97	3,35%
DEUDOR 16	874.604,85	3,31%
DEUDOR 17	871.992,65	3,30%
DEUDOR 18	869.889,85	3,29%
DEUDOR 19	826.073,36	3,13%
DEUDOR 20	802.740,45	3,04%
TOTALES	26.419.332,29	100,00%



**FONDO DE TITULIZACIÓN DE ACTIVOS
16 DE FEBRERO DE 2009**

**CUADRO DE VALORES DE TASACION SOBRE SALDOS VIVOS
16 DE FEBRERO DE 2009**

INTERVALO (%)	SALDOS VIVOS (MILES)	% SALDOS VIVOS	Nº DE PRESTAMOS	% Nº PRESTAMOS
0,00 - 9,99	74.026,05	10,76%	3.196	24,14%
10,00 - 19,99	111.538,81	16,22%	2.780	21,00%
20,00 - 29,99	139.959,00	20,35%	2.523	19,06%
30,00 - 39,99	133.396,21	19,40%	1.967	14,85%
40,00 - 49,99	107.940,71	15,69%	1.354	10,22%
50,00 - 59,99	69.459,91	10,10%	856	6,46%
60,00 - 69,99	42.528,67	6,18%	479	3,61%
70,00 - 79,99	4.625,28	0,67%	35	0,26%
>80	4.057,35	0,59%	47	0,35%

FTPME SANTANDER 1

DATE	OUTSTANDING BEFORE PREPAYMENT	REAL OUTSTANDING	PREPAYMENT VECTOR	REMAINING AT THE END OF THE MONTH	AVERAGE SINGLE MONTHLY MORTALITY	CPR	MONTHLY SINGLE MONTHLY MORTALITY	CPR	OUTSTANDING AFTER PREPAYMENT	PRINCIPAL AVAILABLE
			0,94%					8,27%		
	1.800.000.000,00		100,00%	100,00%					1.800.000.000,00	
01-12-05	1.775.973.378,49	1.755.050.505,57	99,06%	98,82%	1,18%	13,26%	1,18%	13,26%	1.759.348.806,85	
01-01-06	1.752.616.597,64	1.703.393.401,62	98,14%	97,19%	1,41%	15,71%	1,65%	18,10%	1.719.958.304,75	
01-02-06	1.729.193.639,24	1.657.276.734,29	97,22%	95,84%	1,41%	15,63%	1,39%	15,46%	1.681.086.758,25	118.913.241,75
01-03-06	1.705.704.315,79	1.611.919.173,10	96,31%	94,50%	1,40%	15,60%	1,40%	15,54%	1.642.728.324,91	
01-04-06	1.682.148.439,25	1.567.889.685,77	95,41%	93,21%	1,40%	15,53%	1,37%	15,25%	1.604.877.223,42	
01-05-06	1.658.525.821,07	1.531.153.434,60	94,51%	92,32%	1,32%	14,77%	0,95%	10,85%	1.567.527.733,00	113.559.025,25
01-06-06	1.634.836.272,14	1.490.701.316,27	93,63%	91,18%	1,31%	14,63%	1,23%	13,81%	1.530.674.192,80	
01-07-06	1.613.440.481,27	1.452.369.752,25	92,75%	90,02%	1,31%	14,59%	1,28%	14,32%	1.496.500.766,86	
01-08-06	1.591.984.069,00	1.414.621.427,48	91,88%	88,86%	1,30%	14,57%	1,29%	14,39%	1.462.777.297,02	104.750.435,98
01-09-06	1.570.466.863,56	1.384.957.272,81	91,02%	88,19%	1,25%	14,00%	0,76%	8,70%	1.429.498.718,88	
01-10-06	1.548.888.692,71	1.357.451.632,71	90,17%	87,64%	1,19%	13,40%	0,62%	7,20%	1.396.660.021,03	
01-11-06	1.527.249.383,70	1.324.209.739,23	89,33%	86,71%	1,18%	13,29%	1,07%	12,08%	1.364.256.244,52	98.521.052,50
01-12-06	1.505.548.763,32	1.294.383.417,00	88,49%	85,97%	1,16%	13,02%	0,84%	9,67%	1.332.282.482,33	
01-01-07	1.485.074.451,61	1.260.226.549,96	87,66%	84,86%	1,17%	13,13%	1,30%	14,50%	1.301.862.799,23	
01-02-07	1.464.542.129,35	1.228.799.333,99	86,84%	83,90%	1,16%	13,10%	1,13%	12,71%	1.271.845.503,55	92.410.740,97
01-03-07	1.443.951.632,18	1.200.406.040,68	86,03%	83,13%	1,15%	12,94%	0,92%	10,47%	1.242.226.057,65	
01-04-07	1.423.302.795,26	1.173.235.057,18	85,22%	82,43%	1,13%	12,75%	0,85%	9,69%	1.212.999.971,40	
01-05-07	1.402.595.453,31	1.143.646.414,67	84,43%	81,54%	1,13%	12,72%	1,08%	12,25%	1.184.162.801,73	87.682.701,82
01-06-07	1.381.829.440,55	1.119.221.615,46	83,64%	81,00%	1,10%	12,46%	0,66%	7,69%	1.155.710.152,15	
01-07-07	1.362.550.175,29	1.092.697.980,15	82,85%	80,20%	1,10%	12,40%	0,99%	11,24%	1.128.918.240,56	
01-08-07	1.343.216.285,44	1.067.547.855,44	82,08%	79,48%	1,09%	12,30%	0,90%	10,23%	1.102.481.813,89	81.680.987,84
01-09-07	1.323.827.616,23	1.046.838.550,37	81,31%	79,08%	1,06%	12,02%	0,50%	5,88%	1.076.396.858,38	
01-10-07	1.304.384.012,46	1.029.448.653,51	80,55%	78,92%	1,02%	11,62%	0,20%	2,32%	1.050.659.402,31	
01-11-07	1.284.885.318,49	1.005.308.776,51	79,79%	78,24%	1,02%	11,55%	0,86%	9,88%	1.025.265.515,63	77.216.298,27
01-12-07	1.265.331.378,21	983.294.304,71	79,05%	77,71%	1,00%	11,40%	0,68%	7,84%	1.000.211.309,50	
01-01-08	1.247.264.304,57	954.006.662,80	78,31%	76,49%	1,03%	11,64%	1,57%	17,33%	976.700.647,52	
01-02-08	1.229.146.040,90	929.811.442,26	77,57%	75,65%	1,03%	11,67%	1,10%	12,42%	953.502.789,92	71.762.725,71
01-03-08	1.210.976.442,14	909.577.916,51	76,85%	75,11%	1,02%	11,54%	0,71%	8,18%	930.614.200,87	

01-04-08	1.192.755.362,85	889.159.446,60	76,13%	74,55%	1,01%	11,45%	0,75%	8,65%	908.031.381,63	
01-05-08	1.174.482.657,18	868.842.949,19	75,42%	73,98%	1,00%	11,36%	0,76%	8,80%	885.750.870,16	67.751.919,76
01-06-08	1.156.158.178,83	839.224.789,88	74,71%	72,59%	1,03%	11,66%	1,88%	20,35%	863.769.240,75	
01-07-08	1.139.554.646,71	826.693.983,73	74,01%	72,55%	1,00%	11,34%	0,06%	0,69%	843.395.218,34	
01-08-08	1.122.904.071,25	810.307.055,60	73,32%	72,16%	0,98%	11,19%	0,53%	6,16%	823.292.452,05	62.458.418,11
01-09-08	1.106.206.319,16	794.422.999,24	72,63%	71,82%	0,97%	11,03%	0,48%	5,61%	803.457.874,87	
01-10-08	1.089.461.256,76	777.651.051,85	71,95%	71,38%	0,96%	10,92%	0,61%	7,04%	783.888.451,93	
01-11-08	1.072.668.750,03	755.741.150,65	71,28%	70,45%	0,97%	11,02%	1,30%	14,49%	764.581.180,21	58.711.271,84
01-12-08	1.055.828.664,53	740.633.372,42	70,61%	70,15%	0,95%	10,86%	0,44%	5,11%	745.533.088,23	
01-01-09	1.040.081.591,95	725.333.155,11	69,95%	69,74%	0,94%	10,76%	0,58%	6,78%	727.539.176,19	
01-02-09	1.024.289.902,68	709.785.895,12	69,30%	69,30%	0,94%	10,67%	0,63%	7,36%	709.785.895,12	54.795.285,09

FTPME SANTANDER 1
08-02-09

DATE	PRINCIPAL AVAILABLE	CLASS A	CLASS B1 (G)	CLASS B2	CLASS C	CLASS D	CLASS A PRINCIPAL	AVERAGE LIFE CLASS A	CLASS B1 (G) PRINCIPAL	AVERAGE LIFE CLASS B1 (G)	CLASS B2 PRINCIPAL	AVERAGE LIFE CLASS B2	CLASS C PRINCIPAL	AVERAGE LIFE CLASS C	CLASS D PRINCIPAL	AVERAGE LIFE CLASS D
								0,00		2,13		2,13		4,50		4,50
08-12-05	0	0	1.014.300.000	537.100.000	134.300.000	27.000.000	87.300.000									
08-01-06	0	0	1.014.300.000	537.100.000	134.300.000	27.000.000	87.300.000	0,00	0,00	0,00	0,00	0,00	0,00	0,00	0,00	0,00
08-02-06	1	118.913.242	1.014.300.000	537.100.000	134.300.000	27.000.000	87.300.000	118.913.241,75	-130.328.912.956	0,00	0,00	0,00	0,00	0,00	0,00	0,00
08-03-06	0	0	895.386.758	537.100.000	134.300.000	27.000.000	87.300.000	0,00	0,00	0,00	0,00	0,00	0,00	0,00	0,00	0,00
08-04-06	0	0	895.386.758	537.100.000	134.300.000	27.000.000	87.300.000	0,00	0,00	0,00	0,00	0,00	0,00	0,00	0,00	0,00
08-05-06	1	113.559.025	895.386.758	537.100.000	134.300.000	27.000.000	87.300.000	113.559.025,25	-114.353.938.430	0,00	0,00	0,00	0,00	0,00	0,00	0,00
08-06-06	0	0	781.827.733	537.100.000	134.300.000	27.000.000	87.300.000	0,00	0,00	0,00	0,00	0,00	0,00	0,00	0,00	0,00
08-07-06	0	0	781.827.733	537.100.000	134.300.000	27.000.000	87.300.000	0,00	0,00	0,00	0,00	0,00	0,00	0,00	0,00	0,00
08-08-06	1	104.750.436	781.827.733	537.100.000	134.300.000	27.000.000	87.300.000	104.750.435,98	-95.846.648.922	0,00	0,00	0,00	0,00	0,00	0,00	0,00
08-09-06	0	0	677.077.297	537.100.000	134.300.000	27.000.000	87.300.000	0,00	0,00	0,00	0,00	0,00	0,00	0,00	0,00	0,00
08-10-06	0	0	677.077.297	537.100.000	134.300.000	27.000.000	87.300.000	0,00	0,00	0,00	0,00	0,00	0,00	0,00	0,00	0,00
08-11-06	1	98.521.052	677.077.297	537.100.000	134.300.000	27.000.000	87.300.000	98.521.052,50	-81.082.826.205	0,00	0,00	0,00	0,00	0,00	0,00	0,00
08-12-06	0	0	578.556.245	537.100.000	134.300.000	27.000.000	87.300.000	0,00	0,00	0,00	0,00	0,00	0,00	0,00	0,00	0,00
08-01-07	0	0	578.556.245	537.100.000	134.300.000	27.000.000	87.300.000	0,00	0,00	0,00	0,00	0,00	0,00	0,00	0,00	0,00
08-02-07	1	92.410.741	578.556.245	537.100.000	134.300.000	27.000.000	87.300.000	92.410.740,97	-67.552.251.647	0,00	0,00	0,00	0,00	0,00	0,00	0,00
08-03-07	0	0	486.145.504	537.100.000	134.300.000	27.000.000	87.300.000	0,00	0,00	0,00	0,00	0,00	0,00	0,00	0,00	0,00
08-04-07	0	0	486.145.504	537.100.000	134.300.000	27.000.000	87.300.000	0,00	0,00	0,00	0,00	0,00	0,00	0,00	0,00	0,00
08-05-07	1	87.682.702	486.145.504	537.100.000	134.300.000	27.000.000	87.300.000	87.682.701,82	-56.292.294.569	0,00	0,00	0,00	0,00	0,00	0,00	0,00
08-06-07	0	0	398.462.802	537.100.000	134.300.000	27.000.000	87.300.000	0,00	0,00	0,00	0,00	0,00	0,00	0,00	0,00	0,00
08-07-07	0	0	398.462.802	537.100.000	134.300.000	27.000.000	87.300.000	0,00	0,00	0,00	0,00	0,00	0,00	0,00	0,00	0,00
08-08-07	1	81.680.988	398.462.802	537.100.000	134.300.000	27.000.000	87.300.000	81.680.987,84	-44.924.543.312	0,00	0,00	0,00	0,00	0,00	0,00	0,00
08-09-07	0	0	316.781.814	537.100.000	134.300.000	27.000.000	87.300.000	0,00	0,00	0,00	0,00	0,00	0,00	0,00	0,00	0,00
08-10-07	0	0	316.781.814	537.100.000	134.300.000	27.000.000	87.300.000	0,00	0,00	0,00	0,00	0,00	0,00	0,00	0,00	0,00
08-11-07	1	77.216.298	316.781.814	537.100.000	134.300.000	27.000.000	87.300.000	77.216.298,27	-35.365.064.606	0,00	0,00	0,00	0,00	0,00	0,00	0,00
08-12-07	0	0	239.565.516	537.100.000	134.300.000	27.000.000	87.300.000	0,00	0,00	0,00	0,00	0,00	0,00	0,00	0,00	0,00
08-01-08	0	0	239.565.516	537.100.000	134.300.000	27.000.000	87.300.000	0,00	0,00	0,00	0,00	0,00	0,00	0,00	0,00	0,00
08-02-08	1	71.762.726	239.565.516	537.100.000	134.300.000	27.000.000	87.300.000	71.762.725,71	-26.265.157.609	0,00	0,00	0,00	0,00	0,00	0,00	0,00
08-03-08	0	0	167.802.790	537.100.000	134.300.000	27.000.000	87.300.000	0,00	0,00	0,00	0,00	0,00	0,00	0,00	0,00	0,00
08-04-08	0	0	167.802.790	537.100.000	134.300.000	27.000.000	87.300.000	0,00	0,00	0,00	0,00	0,00	0,00	0,00	0,00	0,00
08-05-08	1	67.751.920	167.802.790	537.100.000	134.300.000	27.000.000	87.300.000	67.751.919,76	-18.699.529.853	0,00	0,00	0,00	0,00	0,00	0,00	0,00
08-06-08	0	0	100.050.870	537.100.000	134.300.000	27.000.000	87.300.000	0,00	0,00	0,00	0,00	0,00	0,00	0,00	0,00	0,00
08-07-08	0	0	100.050.870	537.100.000	134.300.000	27.000.000	87.300.000	0,00	0,00	0,00	0,00	0,00	0,00	0,00	0,00	0,00
08-08-08	1	62.458.418	100.050.870	537.100.000	134.300.000	27.000.000	87.300.000	62.458.418,11	-11.492.348.932	0,00	0,00	0,00	0,00	0,00	0,00	0,00
08-09-08	0	0	37.592.452	537.100.000	134.300.000	27.000.000	87.300.000	0,00	0,00	0,00	0,00	0,00	0,00	0,00	0,00	0,00
08-10-08	0	0	37.592.452	537.100.000	134.300.000	27.000.000	87.300.000	0,00	0,00	0,00	0,00	0,00	0,00	0,00	0,00	0,00
08-11-08	1	58.711.272	37.592.452	537.100.000	134.300.000	27.000.000	87.300.000	37.592.452,05	-3.458.505.589	16.895.055,83	-1.554.345.137	4.223.763,96	-388.586.284	0,00	0,00	0,00
08-12-08	0	0	520.204.944	130.076.236	27.000.000	87.300.000	0,00	0,00	0,00	0,00	0,00	0,00	0,00	0,00	0,00	0,00
08-01-09	0	0	520.204.944	130.076.236	27.000.000	87.300.000	0,00	0,00	0,00	0,00	0,00	0,00	0,00	0,00	0,00	0,00
08-02-09	1	54.795.285	520.204.944	130.076.236	27.000.000	87.300.000	0,00	0,00	43.836.228,07	0	10.959.057,02	0	0,00	0,00	0,00	0,00
08-03-09	0	0	476.368.716	119.117.179	27.000.000	87.300.000	0,00	0,00	0,00	0,00	0,00	0,00	0,00	0,00	0,00	0,00
08-04-09	0	0	476.368.716	119.117.179	27.000.000	87.300.000	0,00	0,00	0,00	0,00	0,00	0,00	0,00	0,00	0,00	0,00

FTPME SANTANDER 1
08-02-09

08-05-09	1	51.843.171	0	476.368.716	119.117.179	27.000.000	87.300.000	0,00	0	41.474.536,95	3.691.233.788	10.368.634,24	922.808.447	0,00	0	0,00	0
08-06-09	0	0	0	434.894.179	108.748.545	27.000.000	87.300.000	0,00	0	0,00	0	0,00	0	0,00	0	0,00	0
08-07-09	0	0	0	434.894.179	108.748.545	27.000.000	87.300.000	0,00	0	0,00	0	0,00	0	0,00	0	0,00	0
08-08-09	1	47.623.570	0	434.894.179	108.748.545	27.000.000	87.300.000	0,00	0	38.098.856,16	6.895.892.965	9.524.714,04	1.723.973.241	0,00	0	0,00	0
08-09-09	0	0	0	396.795.323	99.223.831	27.000.000	87.300.000	0,00	0	0,00	0	0,00	0	0,00	0	0,00	0
08-10-09	0	0	0	396.795.323	99.223.831	27.000.000	87.300.000	0,00	0	0,00	0	0,00	0	0,00	0	0,00	0
08-11-09	1	44.676.250	0	396.795.323	99.223.831	27.000.000	87.300.000	0,00	0	35.741.000,09	9.757.293.024	8.935.250,02	2.439.323.256	0,00	0	0,00	0
08-12-09	0	0	0	361.054.323	90.288.581	27.000.000	87.300.000	0,00	0	0,00	0	0,00	0	0,00	0	0,00	0
08-01-10	0	0	0	361.054.323	90.288.581	27.000.000	87.300.000	0,00	0	0,00	0	0,00	0	0,00	0	0,00	0
08-02-10	1	41.529.019	0	361.054.323	90.288.581	27.000.000	87.300.000	0,00	0	33.223.215,06	12.126.473.496	8.305.803,76	3.031.618.374	0,00	0	0,00	0
08-03-10	0	0	0	327.831.108	81.982.777	27.000.000	87.300.000	0,00	0	0,00	0	0,00	0	0,00	0	0,00	0
08-04-10	0	0	0	327.831.108	81.982.777	27.000.000	87.300.000	0,00	0	0,00	0	0,00	0	0,00	0	0,00	0
08-05-10	1	39.204.340	0	327.831.108	81.982.777	27.000.000	87.300.000	0,00	0	31.363.472,32	14.239.016.431	7.840.868,08	3.559.754.108	0,00	0	0,00	0
08-06-10	0	0	0	296.467.636	74.141.909	27.000.000	87.300.000	0,00	0	0,00	0	0,00	0	0,00	0	0,00	0
08-07-10	0	0	0	296.467.636	74.141.909	27.000.000	87.300.000	0,00	0	0,00	0	0,00	0	0,00	0	0,00	0
08-08-10	1	36.383.074	0	296.467.636	74.141.909	27.000.000	87.300.000	0,00	0	29.106.459,03	15.892.126.633	7.276.614,76	3.973.031.658	0,00	0	0,00	0
08-09-10	0	0	0	267.361.176	66.865.294	27.000.000	87.300.000	0,00	0	0,00	0	0,00	0	0,00	0	0,00	0
08-10-10	0	0	0	267.361.176	66.865.294	27.000.000	87.300.000	0,00	0	0,00	0	0,00	0	0,00	0	0,00	0
08-11-10	1	34.313.704	0	267.361.176	66.865.294	27.000.000	87.300.000	0,00	0	27.450.963,13	17.513.714.475	6.862.740,78	4.378.428.619	0,00	0	0,00	0
08-12-10	0	0	0	239.910.213	60.002.553	27.000.000	87.300.000	0,00	0	0,00	0	0,00	0	0,00	0	0,00	0
08-01-11	0	0	0	239.910.213	60.002.553	27.000.000	87.300.000	0,00	0	0,00	0	0,00	0	0,00	0	0,00	0
08-02-11	1	31.895.778	0	239.910.213	60.002.553	27.000.000	87.300.000	0,00	0	25.516.622,62	18.627.134.516	6.379.155,66	4.656.783.629	0,00	0	0,00	0
08-03-11	0	0	0	214.393.591	53.623.398	27.000.000	87.300.000	0,00	0	0,00	0	0,00	0	0,00	0	0,00	0
08-04-11	0	0	0	214.393.591	53.623.398	27.000.000	87.300.000	0,00	0	0,00	0	0,00	0	0,00	0	0,00	0
08-05-11	1	30.104.373	0	214.393.591	53.623.398	27.000.000	87.300.000	0,00	0	24.083.498,67	19.724.385.414	6.020.874,67	4.931.096.353	0,00	0	0,00	0
08-06-11	0	0	0	190.310.092	47.602.523	27.000.000	87.300.000	0,00	0	0,00	0	0,00	0	0,00	0	0,00	0
08-07-11	0	0	0	190.310.092	47.602.523	27.000.000	87.300.000	0,00	0	0,00	0	0,00	0	0,00	0	0,00	0
08-08-11	1	27.374.652	0	190.310.092	47.602.523	27.000.000	87.300.000	0,00	0	21.899.721,50	19.950.646.286	5.474.930,37	4.987.661.571	0,00	0	0,00	0
08-09-11	0	0	0	168.410.371	42.127.593	27.000.000	87.300.000	0,00	0	0,00	0	0,00	0	0,00	0	0,00	0
08-10-11	0	0	0	168.410.371	42.127.593	27.000.000	87.300.000	0,00	0	0,00	0	0,00	0	0,00	0	0,00	0
08-11-11	1	25.531.702	0	168.410.371	42.127.593	27.000.000	87.300.000	0,00	0	20.425.361,99	20.486.638.075	5.106.340,50	5.121.659.519	0,00	0	0,00	0
08-12-11	0	0	0	147.985.009	37.021.252	27.000.000	87.300.000	0,00	0	0,00	0	0,00	0	0,00	0	0,00	0
08-01-12	0	0	0	147.985.009	37.021.252	27.000.000	87.300.000	0,00	0	0,00	0	0,00	0	0,00	0	0,00	0
08-02-12	1	23.379.194	0	147.985.009	37.021.252	27.000.000	87.300.000	0,00	0	18.703.354,84	20.480.173.553	4.675.838,71	5.120.043.388	0,00	0	0,00	0
08-03-12	0	0	0	129.281.654	32.345.413	27.000.000	87.300.000	0,00	0	0,00	0	0,00	0	0,00	0	0,00	0
08-04-12	0	0	0	129.281.654	32.345.413	27.000.000	87.300.000	0,00	0	0,00	0	0,00	0	0,00	0	0,00	0
08-05-12	1	21.888.009	0	129.281.654	32.345.413	27.000.000	87.300.000	0,00	0	17.510.407,57	20.749.832.976	4.377.601,89	5.187.458.244	0,00	0	0,00	0
08-06-12	0	0	0	111.771.246	27.967.812	27.000.000	87.300.000	0,00	0	0,00	0	0,00	0	0,00	0	0,00	0
08-07-12	0	0	0	111.771.246	27.967.812	27.000.000	87.300.000	0,00	0	0,00	0	0,00	0	0,00	0	0,00	0
08-08-12	1	19.867.664	0	111.771.246	27.967.812	27.000.000	87.300.000	0,00	0	15.894.131,45	20.296.805.859	3.973.532,86	5.074.201.465	0,00	0	0,00	0
08-09-12	0	0	0	95.877.115	23.994.279	27.000.000	87.300.000	0,00	0	0,00	0	0,00	0	0,00	0	0,00	0
08-10-12	0	0	0	95.877.115	23.994.279	27.000.000	87.300.000	0,00	0	0,00	0	0,00	0	0,00	0	0,00	0
08-11-12	1	18.511.429	0	95.877.115	23.994.279	27.000.000	87.300.000	0,00	0	14.809.143,08	20.273.716.874	3.702.285,77	5.068.429.218	0,00	0	0,00	0
08-12-12	0	0	0	81.067.972	20.291.993	27.000.000	87.300.000	0,00	0	0,00	0	0,00	0	0,00	0	0,00	0
08-01-13	0	0	0	81.067.972	20.291.993	27.000.000	87.300.000	0,00	0	0,00	0	0,00	0	0,00	0	0,00	0
08-02-13	1	16.922.021	0	81.067.972	20.291.993	27.000.000	87.300.000	0,00	0	13.537.617,02	19.778.458.467	3.384.404,26	4.944.614.617	0,00	0	0,00	0
08-03-13	0	0	0	67.530.355	16.907.589	27.000.000	87.300.000	0,00	0	0,00	0	0,00	0	0,00	0	0,00	0
08-04-13	0	0	0	67.530.355	16.907.589	27.000.000	87.300.000	0,00	0	0,00	0	0,00	0	0,00	0	0,00	0
08-05-13	1	15.827.806	0	67.530.355	16.907.589	27.000.000	87.300.000	0,00	0	12.662.244,50	19.626.478.981	3.165.561,13	4.906.619.745	0,00	0	0,00	0
08-06-13	0	0	0	54.868.110	13.742.028	27.000.000	87.300.000	0,00	0	0,00	0	0,00	0	0,00	0	0,00	0
08-07-13	0	0	0	54.868.110	13.742.028	27.000.000	87.300.000	0,00	0	0,00	0	0,00	0	0,00	0	0,00	0
08-08-13	0	182.910.138	0	54.868.110	13.742.028	27.000.000	87.300.000	0,00	0	54.868.110,11	90.093.436.798	13.742.027,53	22.564.409.199	27.000.000,00	44.334.000.000	87.300.000,00	143.346.600.000