



**FONDO DE TITULIZACIÓN DE ACTIVOS
SANTANDER CONSUMER SPAIN AUTO 07-1**

Desirée Pérez Montoro
Analista
Santander de Titulización
Ciudad Grupo Santander
Ed. Encinar 28660 Boadilla del Monte
desperez@gruposantander.com
Tel: +34 91 289 32 78

DENOMINACION DEL FONDO:

FTA SANTANDER CONSUMER FINANCE SPAIN AUTO 07-1

INFORMACION

CORRESPONDIENTE AL:

TRIMESTRE/SEMESTRE 21/09/2009-21/12/2009 AÑO:

2009

Personas que asumen la responsabilidad de esta información y cargos que ocupan:	Firma:
Ignacio Ortega Gavara-Director General	

I. DATOS GENERALES SOBRE EL FONDO

Fecha de Constitución del Fondo	21 de mayo de 2007	Agencia de pago de Bonos	Santander	
Fecha de Desembolso BTA'S	25 de mayo de 2007	Negociación Mercado	AIAF	
Fecha Final Amortización BTA'S	20 de septiembre de 2022	Agencia de Calificación	S&P y Fitch	
Sociedad Gestora	Santander de Titulización, S.G.F.T., S.A.	Calificación	Inicial	Actual
Originador DC 's	Santander Consumer Finance, S.A.	Serie A	AAA/AAA	AAA/AAA
		Serie B	A/A	BBB/A-
		Serie C	BBB/BBB	BB/BB
		Serie D	CCC-/CC	CCC-/CC

II. VALORES EMITIDOS POR EL FONDO: BONOS DE TITULIZACIÓN DE ACTIVOS

SERIES PRELACION CODIGO ISIN	Nº BTA'S		NOMINAL EN CIRCULACIÓN		
			INICIAL	ACTUAL	%Act/In
Serie A ES0337709002	19.020	Nominal Unitario	100.000,00 €	57.985,55 €	57,99%
		Nominal Total	1.902.000.000,00 €	1.102.885.161,00 €	
Serie B ES0337709010	780	Nominal Unitario	100.000,00 €	100.000,00 €	100,00%
		Nominal Total	78.000.000,00 €	78.000.000,00 €	
Serie C ES0337709028	200	Nominal Unitario	100.000,00 €	100.000,00 €	100,00%
		Nominal Total	20.000.000,00 €	20.000.000,00 €	
Serie D ES0337709036	400	Nominal Unitario	100.000,00 €	100.000,00 €	100,00%
		Nominal Total	40.000.000,00 €	40.000.000,00 €	

AMORTIZACIÓN E INTERESES BTA'S				
Actual		Próximo		
Fecha Amortización Período Actual 21 de diciembre de 2009		Fecha Próximo Cupón 22 de marzo de 2010		
		Tipo de Interés	Intereses Brutos	Intereses Netos
Intereses Brutos Serie A	150,15 €	0,862%	126,35 €	103,61 €
Intereses Brutos Serie B	264,41 €	0,992%	250,76 €	205,62 €
Intereses Brutos Serie C	345,29 €	1,312%	331,64 €	271,94 €
Intereses Brutos Serie D	1.078,35 €	4,212%	1.064,70 €	873,05 €
Amortización Serie A	6.863,13 €			
Amortización Serie B	0,00 €			
Amortización Serie C	0,00 €			
Amortización Serie D	0,00 €			

III. VALORES ADQUIRIDOS POR EL FONDO: DERECHOS DE CREDITO
(Participación en Derechos de Crédito)

DERECHOS DE CREDITO	A LA EMISIÓN	SITUACIÓN ACTUAL
Número de préstamos	177.970	163.263
Saldo Pendiente de Amortizar DC's	2.000.000.001,12 €	1.200.885.155,57 €
Importes Unitarios Préstamos Vivos	11.237,85 €	7.355,53 €
Tipo de Interés	6,67%	6,91%

TASAS DE AMORTIZACION ANTICIPADA	SITUACIÓN ACTUAL
Tasa mensual actual anualizada:	5,91%
Tasa últimos 12 meses anualizada:	3,92%
Tasa anualizada desde Constitución del Fondo	4,36%

MOROSIDAD ACTUAL	Hasta 1 mes	De 1 a 6 meses	Mayor de 6 mes.
Deuda Vencida(Principal+Intereses)	4.033.520,02 €	11.343.185,39 €	15.177.798,27 €
Deuda Pendiente de vencimiento			1.176.731.948,19 €
Deuda Total	4.033.520,02 €	11.343.185,39 €	1.191.909.746,46 €

SANTANDER CONSUMER SPAIN AUTO 07-1

INFORME TRIMESTRAL BONOS DE TITULIZACIÓN

21 diciembre 2009

BONOS TITULIZACIÓN DE ACTIVOS. PRINCIPAL	
Saldo anterior	1.371.421.893,60 €
Amortizaciones	130.536.732,60 €
Saldo actual	1.240.885.161,00 €
% sobre saldo inicial	60,83 %
Amortización devengada no pagada	0,00 €

DATOS	
Fecha de determinación	14/12/2009
Fecha de Pago de Cupón Actual	21/12/2009
Fecha de Pago de Cupón Anterior	21/09/2009
Número de días	91
Tipo de referencia (%)	0,712 %
Próxima Fecha de Pago	22/03/2010

BONOS DE TITULIZACIÓN DE ACTIVOS. INTERESES	
Intereses pagados Serie A	2.855.853,00 €
Intereses pagados Serie B	206.239,80 €
Intereses pagados Serie C	69.058,00 €
Intereses pagados Serie D	431.340,00 €
Intereses devengados no pagados	0,00 €

VIDA RESIDUAL (AÑOS)		
	INICIAL	21-dic-2009
BONOS SERIE A	4,29	1,62
BONOS SERIE B	7,17	3,42
BONOS SERIE C	7,17	3,42
BONOS SERIE D	5,05	1,35

SANTANDER CONSUMER SPAIN AUTO 07-1

INFORME TRIMESTRAL DERECHOS DE CREDITO

21 diciembre 2009

DERECHOS DE CRÉDITO. PRINCIPAL	
Saldo anterior	1.331.421.884,08 €
Amortizaciones	130.536.728,51 €
Saldo actual	1.200.885.155,57 €
Número de derechos de crédito	163.263

DERECHOS DE CRÉDITO. INTERESES	
Intereses cobrados en el trimestre	21.306.788,43 €
Intereses devengados en el trimestre	20.973.269,82 €

DERECHOS DE CRÉDITO EN MOROSIDAD					
	HASTA 30 DÍAS	30 A 60 DÍAS	60 A 90 DÍAS	90 A 180 DÍAS	MAS 180 DIAS
Principal	3.247.321,15 €	2.695.096,33 €	2.156.365,36 €	4.243.756,31 €	11.810.668,23 €
Intereses	786.198,87 €	646.775,33 €	530.879,16 €	1.070.312,90 €	3.367.130,04 €
Saldo de los derechos de crédito	43.745.450,74 €	24.366.358,93 €	16.177.078,53 €	19.399.155,87 €	58.834.439,64 €
Número de derechos de crédito	4.879	2.598	1.689	2.081	7.070
% sobre saldo de los derechos de crédito	3,59 %	2,00 %	1,33 %	1,59 %	4,90%

PRÉSTAMOS EN WRITE OFF	
Write Off acumulado Fecha Pago anterior	11.340.323,69 €
Write Off trimestre	7.962.619,83 €
Write Off acumulados actuales	19.302.943,52 €

SANTANDER CONSUMER SPAIN AUTO 07-1

ESTADO DE ORIGEN Y APLICACIÓN DE FONDOS Y CUENTA DE TESORERÍA

21 diciembre 2009

ORIGEN	185.715.139,37 €
PRINCIPAL COBRADO	
Amortización derechos de crédito	122.574.068,68 €
INTERESES COBRADOS	
Intereses de derechos de crédito	21.306.788,43 €
Intereses de reinversión	204.075,05 €
CONTENCIOSOS / JUDICIALES	0,00 €
PÉRDIDAS	1.630.828,10 €
FONDO DE RESERVA	40.000.000,00 €
OTROS	2.221,68 €

ESTADO CUENTA DE TESORERÍA	40.000.000,00 €
FONDO DE RESERVA	
Saldo anterior	40.000.000,00 €
Utilizado en el período	0,00 €
Saldo actual	40.000.000,00 €
RETENCIÓN A CUENTA DEL IRPF	0,00 €
GASTOS EMISIÓN RETENIDOS	0,00 €
OTROS	0,00 €

APLICACIÓN	185.715.139,37 €
PAGO GASTOS ORDINARIOS	514,14 €
PAGO COMISION GESTORA	64.964,07 €
PAGO SWAP	21.306.788,43 €
COBRO SWAP	-11.545.143,44 €
INTERESES BONOS SERIE A	2.855.853,00 €
INTERESES BONOS SERIE B	206.239,80 €
INTERESES BONOS SERIE C	69.058,00 €
AMORTIZACION BONOS S.A	130.536.732,60 €
AMORTIZACION BONOS S.B.	0,00 €
AMORTIZACION BONOS S.C.	0,00 €
FONDO DE RESERVA	40.000.000,00 €
INTERESES BONOS SERIE D	431.340,00 €
INTERESES PTO. SUBORDINADO	7.403,99 €
AMORTIZACIÓN PTO. SUBORDINADO	707.657,83 €
COMISIÓN VARIABLE	1.073.730,96 €

SANTANDER CONSUMER SPAIN AUTO 07-1

MEJORA CREDITICIA Y PRÉSTAMO SUBORDINADO

21 diciembre 2009

MEJORA DE CRÉDITO		
CONCEPTOS	INICIAL	21-dic-2009
EMISIÓN SUBORDINADA	6,90%	8,16 %
FONDO DE RESERVA	40.000.000,00 € (2,00 %)	40.000.000,00 € (3,33 %)

PRÉSTAMOS SUBORDINADOS		
CONCEPTOS	INICIAL	21-dic-2009
PRESTAMO SUBORDINADO		
Saldo vivo	9.000.000,00 €	1.360.880,48 €
Tipo de interés	4,771 %	1,362 %

SANTANDER CONSUMER SPAIN AUTO 07-1

INFORMACIÓN RELATIVA A LOS TRIGGERS

21 diciembre 2009

TRIGGERS FONDO DE RESERVA	
1. Si 1.a) ES MAYOR QUE 1.b) NO SE AMORTIZA EL FONDO DE RESERVA:	
1.a) MOROSIDAD DE LAS DC'S MAYOR DE 90 DÍAS	78.233.595,51 €
1.b) 1,5% SALDO VIVO DERECHOS DE CRÉDITO	18.013.277,33 €
2. Si 2.a) ES MAYOR QUE 2.b) NO SE AMORTIZA EL FONDO DE RESERVA:	
2.a) SALDO VIVO ACUMULADO DE PRÉSTAMOS FALLIDOS	19.302.943,52 €
2.b) 1,0% SALDO INICIAL DERECHOS DE CRÉDITO	20.000.000,01 €

SE HA ALCANZADO EL NIVEL DEL PRIMER TRIGGER, POR LO TANTO EL FONDO DE RESERVA NO PODRÁ DECRECER.

SANTANDER CONSUMER SPAIN AUTO 07-1

DEFINICIONES

21 diciembre 2009

FECHA DE DETERMINACIÓN Será la fecha en que la Sociedad Gestora, en nombre del Fondo, realizará los cálculos necesarios para distribuir los fondos disponibles existentes a dicha fecha, de acuerdo con el orden de prelación de pagos descrito en el Folleto Informativo. Todos los datos de los Activos Titulizados (Saldo Vivo DC's, tablas de morosidad, propiedades transitorias, datos estadísticos, etc.) están referidos a dicha fecha.

WRITE OFF Préstamos con cuotas pendientes con antigüedad igual o superior a 12 ó 18 meses (según Folleto Informativo).

SALDO VIVO ACUMULADO DE PRÉSTAMOS FALLIDOS Saldo vivo acumulado de los Derechos de Crédito derivados de Préstamos Fallidos, sin tener en cuenta los importes recobrados.

**FONDO DE TITULIZACIÓN DE ACTIVOS
SANTANDER CONSUMER SPAIN AUTO 07-1**

**INFORME HISTÓRICO DE MOROSIDAD
21 DE DICIEMBRE DE 2009**

Fecha	sep-08	dic-08	mar-09	jun-09	sep-09	dic-09
15-30 días	1,560%	3,831%	3,693%	1,819%	3,707%	3,643%
30-60 días	3,243%	1,678%	2,582%	3,523%	1,363%	2,029%
60-90 días	1,393%	1,644%	1,601%	1,793%	1,626%	1,347%
90-180 días	1,522%	1,692%	2,007%	2,769%	2,433%	1,615%
> 180 días	0,859%	1,570%	2,244%	3,340%	4,302%	4,899%

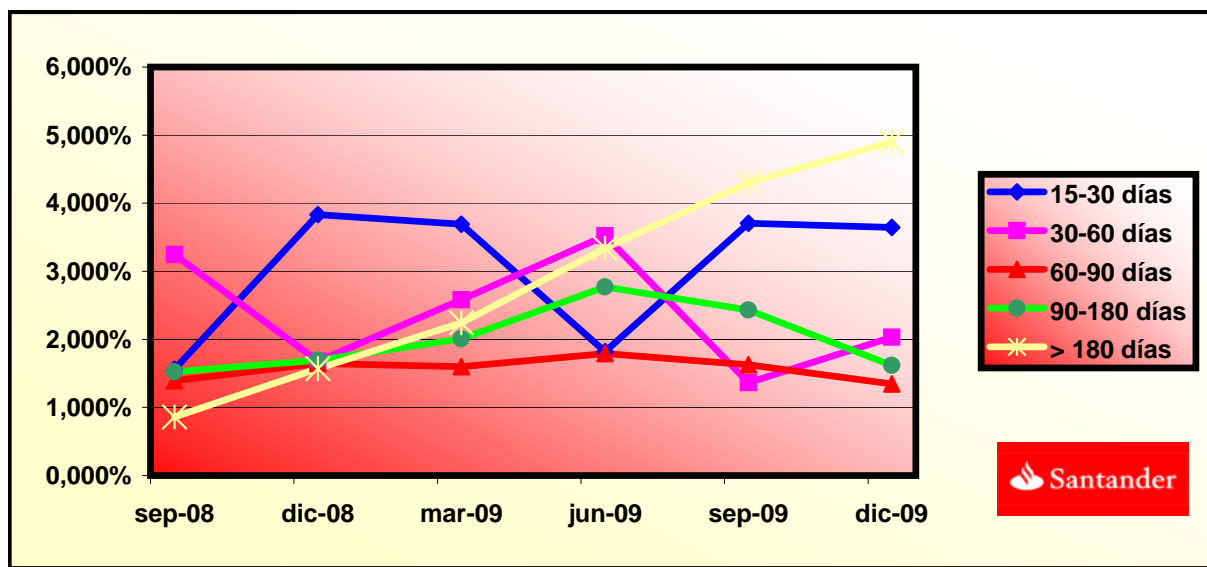

FTA SANTANDER CONSUMER SPAIN AUTO 07-1

FECHA	SALDO ANTES PAGO	SALDO REAL	VECTOR DE PREPAGO	PERMANENCIA FINAL DE MES	MORTALIDAD MENSUAL	CPR	MORTALIDAD MENSUAL	CPR	SALDO DESPUÉS DE PAGO
			0,37%					3,92%	
may-07	1.999.999.960,31		100,00%	100,00%					
jun-07	1.966.756.578,87	1.970.439.988,45	99,63%	100,19%	0,19%	2,26%	0,19%	2,26%	1.959.464.697,31
jul-07	1.933.598.533,03	1.921.599.716,35	99,26%	99,38%	0,31%	3,67%	0,81%	9,26%	1.919.287.220,61
ago-07	1.900.256.183,72	1.874.944.130,24	98,89%	98,67%	0,45%	5,22%	0,72%	8,26%	1.879.198.469,25
sep-07	1.866.728.506,51	1.829.423.801,54	98,53%	98,00%	0,50%	5,88%	0,68%	7,81%	1.839.198.004,04
oct-07	2.001.501.307,22	1.953.345.850,92	98,16%	97,59%	0,49%	5,68%	0,42%	4,88%	1.964.671.916,65
nov-07	1.965.498.379,11	1.905.408.794,23	97,80%	96,94%	0,52%	6,02%	0,67%	7,72%	1.922.178.348,72
dic-07	1.929.294.739,31	1.856.769.906,57	97,43%	96,24%	0,55%	6,36%	0,72%	8,35%	1.879.777.309,58
ene-08	2.040.905.054,48	1.953.478.200,00	97,07%	95,72%	0,55%	6,36%	0,55%	6,35%	1.981.150.443,55
feb-08	2.003.536.819,64	1.905.704.633,23	96,71%	95,12%	0,55%	6,46%	0,63%	7,26%	1.937.665.535,13
mar-08	1.965.959.732,56	1.857.393.706,37	96,35%	94,48%	0,57%	6,59%	0,67%	7,77%	1.894.274.603,30
abr-08	2.058.555.048,38	1.950.496.728,15	96,00%	94,75%	0,49%	5,71%	0,29%	3,43%	1.976.139.664,95
may-08	2.018.637.906,91	1.902.181.377,32	95,64%	94,23%	0,49%	5,77%	0,55%	6,39%	1.930.636.028,60
jun-08	1.978.497.181,63	1.853.566.062,72	95,29%	93,69%	0,50%	5,84%	0,58%	6,73%	1.885.229.599,75
jul-08	2.064.086.527,15	1.951.943.415,24	94,93%	94,57%	0,40%	4,68%	0,94%	10,71%	1.959.492.226,54
ago-08	2.022.912.477,92	1.902.956.895,93	94,58%	94,07%	0,41%	4,77%	0,53%	6,12%	1.913.284.578,22
sep-08	1.981.507.275,16	1.857.629.777,97	94,23%	93,75%	0,40%	4,73%	0,34%	4,03%	1.867.174.814,48
oct-08	1.939.869.620,62	1.811.656.381,97	93,88%	93,39%	0,40%	4,71%	0,38%	4,48%	1.821.162.433,42
nov-08	1.897.998.208,78	1.766.490.963,24	93,53%	93,07%	0,40%	4,67%	0,34%	4,03%	1.775.246.934,79
dic-08	1.855.891.726,78	1.721.212.946,12	93,19%	92,74%	0,40%	4,65%	0,35%	4,15%	1.729.427.819,88
ene-09	1.815.494.050,30	1.679.045.021,00	92,84%	92,48%	0,39%	4,58%	0,28%	3,30%	1.685.510.517,74
feb-09	1.774.869.467,81	1.636.085.761,01	92,50%	92,18%	0,39%	4,55%	0,33%	3,87%	1.641.685.216,24
mar-09	1.734.016.704,29	1.592.980.950,40	92,15%	91,87%	0,38%	4,52%	0,34%	4,01%	1.597.951.440,03
abr-09	1.692.934.477,56	1.549.085.012,04	91,81%	91,50%	0,39%	4,53%	0,40%	4,65%	1.554.308.715,29
may-09	1.651.621.498,23	1.502.659.464,05	91,47%	90,98%	0,39%	4,62%	0,57%	6,64%	1.510.756.569,69
jun-09	1.610.076.469,64	1.464.964.929,39	91,13%	90,99%	0,38%	4,43%	0,02%	0,24%	1.467.294.532,40
jul-09	1.570.474.154,48	1.423.898.168,24	90,79%	90,67%	0,38%	4,42%	0,35%	4,15%	1.425.897.874,15
ago-09	1.530.649.306,12	1.382.398.270,48	90,46%	90,31%	0,38%	4,43%	0,39%	4,56%	1.384.586.710,26
sep-09	1.490.600.673,59	1.342.762.167,77	90,12%	90,08%	0,37%	4,38%	0,26%	3,05%	1.343.360.594,70
oct-09	1.450.326.998,85	1.303.625.981,34	89,79%	89,88%	0,37%	4,32%	0,22%	2,59%	1.302.219.082,89
nov-09	1.409.827.016,79	1.262.881.700,42	89,46%	89,58%	0,37%	4,31%	0,34%	4,03%	1.261.161.731,62
dic-09	1.369.099.455,19	1.220.188.099,09	89,12%	89,12%	0,37%	4,36%	0,51%	5,91%	1.220.188.099,09

FTA SANTANDER CONSUMER SPAIN AUTO 07-1

13-dic-09

FECHA	PRINCIPAL DISPONIBLE	SERIE A	SERIE B	SERIE C	SERIE D	PRINCIPAL SERIE A	VIDA MEDIA SERIE A	PRINCIPAL SERIE B	VIDA MEDIA SERIE B	PRINCIPAL SERIE C	VIDA MEDIA SERIE C	PRINCIPAL SERIE D	VIDA MEDIA SERIE D
							1,62		3,42		3,42		1,35
25-may-07		1.902.000.000	78.000.000	20.000.000	40.000.000								
13-jun-07	0,00	1.902.000.000	78.000.000	20.000.000	40.000.000	0,00	0	0,00	0	0,00	0	0	0
13-jul-07	0,00	1.902.000.000	78.000.000	20.000.000	40.000.000	0,00	0	0,00	0	0,00	0	0	0
13-ago-07	0,00	1.902.000.000	78.000.000	20.000.000	40.000.000	0,00	0	0,00	0	0,00	0	0	0
13-sep-07	1	1.902.000.000	78.000.000	20.000.000	40.000.000	0,00	0	0,00	0	0,00	0	0	0
13-oct-07	0,00	1.902.000.000	78.000.000	20.000.000	40.000.000	0,00	0	0,00	0	0,00	0	0	0
13-nov-07	0,00	1.902.000.000	78.000.000	20.000.000	40.000.000	0,00	0	0,00	0	0,00	0	0	0
13-dic-07	1	1.902.000.000	78.000.000	20.000.000	40.000.000	0,00	0	0,00	0	0,00	0	0	0
13-ene-08	0,00	1.902.000.000	78.000.000	20.000.000	40.000.000	0,00	0	0,00	0	0,00	0	0	0
13-feb-08	0,00	1.902.000.000	78.000.000	20.000.000	40.000.000	0,00	0	0,00	0	0,00	0	0	0
13-mar-08	1	1.902.000.000	78.000.000	20.000.000	40.000.000	0,00	0	0,00	0	0,00	0	0	0
13-abr-08	0,00	1.902.000.000	78.000.000	20.000.000	40.000.000	0,00	0	0,00	0	0,00	0	0	0
13-may-08	0,00	1.902.000.000	78.000.000	20.000.000	40.000.000	0,00	0	0,00	0	0,00	0	0	0
13-jun-08	1	1.902.000.000	78.000.000	20.000.000	40.000.000	0,00	0	0,00	0	0,00	0	0	0
13-jul-08	0,00	1.902.000.000	78.000.000	20.000.000	40.000.000	0,00	0	0,00	0	0,00	0	0	0
13-ago-08	0,00	1.902.000.000	78.000.000	20.000.000	40.000.000	0,00	0	0,00	0	0,00	0	0	0
13-oct-08	0,00	1.769.174.854	78.000.000	20.000.000	40.000.000	0,00	0	0,00	0	0,00	0	0	0
13-nov-08	0,00	1.769.174.854	78.000.000	20.000.000	40.000.000	0,00	0	0,00	0	0,00	0	0	0
13-dic-08	1	137.746.994,60	1.769.174.854	78.000.000	20.000.000	40.000.000	137.746.994,60	-50.277.653.028	0,00	0,00	0	0	0
13-ene-09	0,00	1.631.427.860	78.000.000	20.000.000	40.000.000	0,00	0	0,00	0	0,00	0	0	0
13-feb-09	0,00	1.631.427.860	78.000.000	20.000.000	40.000.000	0,00	0	0,00	0	0,00	0	0	0
13-mar-09	1	131.476.379,85	1.631.427.860	78.000.000	20.000.000	40.000.000	131.476.379,85	-36.156.004.459	0,00	0,00	0	0	0
13-abr-09	0,00	1.499.951.480	78.000.000	20.000.000	40.000.000	0,00	0	0,00	0	0,00	0	0	0
13-may-09	0,00	1.499.951.480	78.000.000	20.000.000	40.000.000	0,00	0	0,00	0	0,00	0	0	0
13-jun-09	1	130.656.907,63	1.499.951.480	78.000.000	20.000.000	40.000.000	130.656.907,63	-23.910.214.096	0,00	0,00	0	0	0
13-jul-09	0,00	1.369.294.572	78.000.000	20.000.000	40.000.000	0,00	0	0,00	0	0,00	0	0	0
13-ago-09	0,00	1.369.294.572	78.000.000	20.000.000	40.000.000	0,00	0	0,00	0	0,00	0	0	0
13-sep-09	1	123.933.937,70	1.369.294.572	78.000.000	20.000.000	40.000.000	123.933.937,70	-11.277.988.331	0,00	0,00	0	0	0
13-oct-09	0,00	1.245.360.634	78.000.000	20.000.000	40.000.000	0,00	0	0,00	0	0,00	0	0	0
13-nov-09	0,00	1.245.360.634	78.000.000	20.000.000	40.000.000	0,00	0	0,00	0	0,00	0	0	0
13-dic-09	1	123.172.495,61	1.245.360.634	78.000.000	20.000.000	40.000.000	123.172.495,61	0,00	0,00	0,00	0	0	0
13-ene-10	0,00	1.122.188.139	78.000.000	20.000.000	40.000.000	0,00	0	0,00	0	0,00	0	0	0
13-feb-10	0,00	1.122.188.139	78.000.000	20.000.000	40.000.000	0,00	0	0,00	0	0,00	0	0	0
13-mar-10	1	114.324.624,73	1.122.188.139	78.000.000	20.000.000	40.000.000	114.324.624,73	10.289.216.226	0,00	0,00	0	0	0
13-abr-10	0,00	1.007.863.514	78.000.000	20.000.000	40.000.000	0,00	0	0,00	0	0,00	0	0	0
13-may-10	0,00	1.007.863.514	78.000.000	20.000.000	40.000.000	0,00	0	0,00	0	0,00	0	0	0
13-jun-10	1	113.631.929,28	1.007.863.514	78.000.000	20.000.000	40.000.000	113.631.929,28	20.681.011.129	0,00	0,00	0	20.389.176	3.078.765.569
13-jul-10	0,00	894.231.585	78.000.000	20.000.000	19.610.824	0,00	0	0,00	0	0,00	0	0	0
13-ago-10	0,00	894.231.585	78.000.000	20.000.000	19.610.824	0,00	0	0,00	0	0,00	0	0	0
13-sep-10	1	104.120.188,75	894.231.585	78.000.000	20.000.000	19.610.824	104.120.188,75	28.528.931.718	0,00	0,00	0	2.074.729	504.159.075
13-oct-10	0,00	790.111.396	78.000.000	20.000.000	17.536.095	0,00	0	0,00	0	0,00	0	0	0
13-nov-10	0,00	790.111.396	78.000.000	20.000.000	17.536.095	0,00	0	0,00	0	0,00	0	0	0
13-dic-10	1	103.496.858,98	790.111.396	78.000.000	20.000.000	17.536.095	103.496.858,98	37.776.353.527	0,00	0,00	0	2.058.465	689.585.835
13-ene-11	0,00	686.614.537	78.000.000	20.000.000	15.477.630	0,00	0	0,00	0	0,00	0	0	0
13-feb-11	0,00	686.614.537	78.000.000	20.000.000	15.477.630	0,00	0	0,00	0	0,00	0	0	0
13-mar-11	1	92.566.102,99	686.614.537	78.000.000	20.000.000	15.477.630	92.566.102,99	42.117.576.858	0,00	0,00	0	177.630	75.848.079
13-abr-11	0,00	594.048.434	78.000.000	20.000.000	15.300.000	0,00	0	0,00	0	0,00	0	0	0
13-may-11	0,00	594.048.434	78.000.000	20.000.000	15.300.000	0,00	0	0,00	0	0,00	0	0	0
13-jun-11	1	92.019.649,55	594.048.434	78.000.000	20.000.000	15.300.000	92.019.649,55	50.334.748.303	0,00	0,00	0	0	0

FTA SANTANDER CONSUMER SPAIN AUTO 07-1

13-dic-09

FECHA		PRINCIPAL DISPONIBLE	SERIE A	SERIE B	SERIE C	SERIE D	PRINCIPAL SERIE A	VIDA MEDIA SERIE A	PRINCIPAL SERIE B	VIDA MEDIA SERIE B	PRINCIPAL SERIE C	VIDA MEDIA SERIE C	PRINCIPAL SERIE D	VIDA MEDIA SERIE D
								1,62		3,42		3,42		1,35
13-jul-11	0	0,00	502.028.785	78.000.000	20.000.000	15.300.000	0,00	0	0,00	0	0,00	0	0	0
13-ago-11	0	0,00	502.028.785	78.000.000	20.000.000	15.300.000	0,00	0	0,00	0	0,00	0	0	0
13-sep-11	1	78.006.911,65	502.028.785	78.000.000	20.000.000	15.300.000	78.006.911,65	49.846.416.544	0,00	0	0,00	0	411.437	250.153.422
13-oct-11	0	0,00	424.021.873	78.000.000	20.000.000	14.888.563	0,00	0	0,00	0	0,00	0	0	0
13-nov-11	0	0,00	424.021.873	78.000.000	20.000.000	14.888.563	0,00	0	0,00	0	0,00	0	0	0
13-dic-11	1	77.550.656,21	424.021.873	78.000.000	20.000.000	14.888.563	77.550.656,21	56.611.979.033	0,00	0	0,00	0	2.223.995	1.556.796.467
13-ene-12	0	0,00	346.471.217	78.000.000	20.000.000	12.664.568	0,00	0	0,00	0	0,00	0	0	0
13-feb-12	0	0,00	346.471.217	78.000.000	20.000.000	12.664.568	0,00	0	0,00	0	0,00	0	0	0
13-mar-12	1	62.402.623,10	346.471.217	78.000.000	20.000.000	12.664.568	62.402.623,10	51.232.553.562	0,00	0	0,00	0	1.788.530	1.416.515.391
13-abr-12	0	0,00	284.068.594	78.000.000	20.000.000	10.876.039	0,00	0	0,00	0	0,00	0	0	0
13-may-12	0	0,00	284.068.594	78.000.000	20.000.000	10.876.039	0,00	0	0,00	0	0,00	0	0	0
13-jun-12	1	62.042.710,93	284.068.594	78.000.000	20.000.000	10.876.039	62.042.710,93	56.644.995.076	0,00	0	0,00	0	1.774.870	1.565.435.306
13-jul-12	0	0,00	222.025.883	78.000.000	20.000.000	9.101.169	0,00	0	0,00	0	0,00	0	0	0
13-ago-12	0	0,00	222.025.883	78.000.000	20.000.000	9.101.169	0,00	0	0,00	0	0,00	0	0	0
13-sep-12	1	48.901.064,83	222.025.883	78.000.000	20.000.000	9.101.169	48.901.064,83	49.145.570.152	0,00	0	0,00	0	1.398.096	1.361.745.602
13-oct-12	0	0,00	173.124.818	78.000.000	20.000.000	7.703.073	0,00	0	0,00	0	0,00	0	0	0
13-nov-12	0	0,00	173.124.818	78.000.000	20.000.000	7.703.073	0,00	0	0,00	0	0,00	0	0	0
13-dic-12	1	48.620.030,60	173.124.818	78.000.000	20.000.000	7.703.073	48.620.030,60	53.287.553.533	0,00	0	0,00	0	1.387.442	1.479.012.966
13-ene-13	0	0,00	124.504.787	78.000.000	20.000.000	6.315.631	0,00	0	0,00	0	0,00	0	0	0
13-feb-13	0	0,00	124.504.787	78.000.000	20.000.000	6.315.631	0,00	0	0,00	0	0,00	0	0	0
13-mar-13	1	37.348.344,56	124.504.787	78.000.000	20.000.000	6.315.631	37.348.344,56	44.295.136.651	0,00	0	0,00	0	1.065.153	1.233.446.718
13-abr-13	0	0,00	87.156.443	78.000.000	20.000.000	5.250.478	0,00	0	0,00	0	0,00	0	0	0
13-may-13	0	0,00	87.156.443	78.000.000	20.000.000	5.250.478	0,00	0	0,00	0	0,00	0	0	0
13-jun-13	1	185.156.402,95	87.156.443	78.000.000	20.000.000	5.250.478	87.156.442,64	111.385.933.690	78.000.000,00	97.266.000.000	20.000.000,00	24.940.000.000	5.250.478	6.547.346.674