



FONDO DE TITULIZACIÓN HIPOTECARIA UCI 5

Maria Jose Herencias Palomino
Analista
Santander de Titulización
Ciudad Grupo Santander
Ed. Encinar 28660 Boadilla del Monte
marjherencias@gruposantander.com
Tel: +34 91 289 33 00



DENOMINACION DEL FONDO:

FONDO DE TITULIZACION HIPOTECARIA : UCI 5

INFORMACION

CORRESPONDIENTE AL:

TRIMESTRE/SEMESTRE 16/02/09-18/05/09 AÑO:

2009

Personas que asumen la responsabilidad de esta información y cargos que ocupan:	Firma:
Ignacio Ortega Gavara-Director General	

I. DATOS GENERALES SOBRE EL FONDO

Fecha de Constitución del Fondo	3 de junio de 1.999	Agencia de pago de Bonos	Banco Santander	
Fecha de Desembolso BTH'S	8 de junio de 1.999	Negociación Mercada	AIAF	
Fecha Final Amortización BTH'S	15 de febrero de 2.029	Agencia de Calificación	Moody's	
Sociedad Gestora	Santander de Titulización	Calificación	Inicial	Actual
Originador PH's	Unión de Créditos Inmobiliarios	Emisión principal	Aaa	Aaa
		Emisión subordinada	A2	A2

II. VALORES EMITIDOS POR EL FONDO: BONOS DE TITULIZACION HIPOTECARIA

SERIES PRELACION CODIGO ISIN	Nº BTH'S	NOMINAL EN CIRCULACION			
			INICIAL	ACTUAL	%Act/In
Serie A Preferente (ISIN=ES0338557004)	2.530	Nominal Unitario	100.000,00 €	13.633,70 €	
		Nominal Total	253.000.000,00 €	34.493.261,00 €	13,63%
Serie B Subordinada (ISIN=ES0338557012)	120	Nominal Unitario	100.000,00 €	22.995,50 €	
		Nominal Total	12.000.000,00 €	2.759.460,00 €	23,00%

AMORTIZACION E INTERESES BTH'S			
Actual		Próximo	
Fecha Amortización	18 de mayo de 2009	Fecha Próximo Cupón	17 de agosto de 2009
Amortización devengada no pagada	0	Tipo de Interés	Serie A- 1,5168%
Amortización Calendario	NO		Serie B- 1,9173%
Amortización Serie A	393,99 €	Importe Bruto	Serie A- 51,56 €
Amortización Serie B	664,54 €	Próximo Cupón	Serie B- 109,92 €
Intereses Brutos Serie A	77,62 €	Importe Neto Próximo cupón	Serie A- 42,28 €
Intereses Brutos Serie B	154,54 €		Serie B- 90,14 €

III. VALORES ADQUIRIDOS POR EL FONDO: PARTICIPACIONES HIPOTECARIAS
(Participación en Préstamos Hipotecarios)

PRESTAMOS HIPOTECARIOS	A LA EMISION	SITUACION ACTUAL
Número de préstamos	5.502	1.391
Saldo Pendiente de Amortizar PH's	265.000.190,10 €	37.252.714,22 €
Importes Unitarios Préstamos Vivos	48.164,34 €	26.781,25 €
Tipo de Interés	5,10%	5,42%

TASAS DE AMORTIZACION ANTICIPADA	SITUACION ACTUAL
Tasa mensual actual anualizada:	4,23%
Tasa últimos 12 meses anualizada:	7,17%
Tasa anualizada desde Constitución del Fondo	14,09%

MOROSIDAD ACTUAL	Hasta 1 mes	De 1 a 6 meses	Mayor de 6 mes.
Deuda Vencida(Principal+Intereses)	21.856,68 €	19.683,32 €	16.727,07 €
Deuda Pendiente de vencimiento			37.224.106,82 €
Deuda Total	21.856,68 €	19.683,32 €	37.240.833,89 €

**FONDO DE TITULIZACIÓN HIPOTECARIA
UCI 5**

**INFORME TRIMESTRAL BONOS DE TITULIZACIÓN
18 DE MAYO 2009**

BONOS TITULIZACIÓN HIPOTECARIA. PRINCIPAL	
Saldo anterior	38.329.260,50 €
Amortizaciones	1.076.539,50 €
Saldo actual	37.252.721,00 €
% sobre saldo inicial	14,06%
Amortización devengada no pagada	- €

DATOS	
Fecha de determinación	8-may-2009
Fecha de Pago de Cupón Actual	18-may-2009
Fecha de Pago de Cupón Anterior	16-feb-2009
Número de días	91
3 Meses Euribor(%)	1,266%
Próxima Fecha de Pago	17-ago-2009

BONOS TITULIZACIÓN HIPOTECARIA. INTERESES	
Intereses pagados BTH's Serie A	196.378,60 €
Intereses pagados BTH's Serie B	18.544,80 €
Intereses devengados no pagados	- €

VIDA RESIDUAL (AÑOS)		
	INICIAL	18-may-2009
Serie A	7,50	1,64
Serie B	10,4	1,93

**FONDO DE TITULIZACIÓN HIPOTECARIA
UCI 5**

**INFORME TRIMESTRAL PARTICIPACIONES HIPOTECARIAS
18 DE MAYO 2009**

PARTICIPACIONES HIPOTECARIAS. PRINCIPAL

Saldo anterior	38.329.263,73 €
Amortizaciones	1.076.549,51 €
Saldo actual	37.252.714,22 €
Número de préstamos	1.391
LTV	42,61%

PARTICIPACIONES HIPOTECARIAS. INTERESES

Intereses cobrados en trimestre	558.658,00 €
Intereses devengados trimestre	562.897,31 €

PARTICIPACIONES HIPOTECARIAS EN MOROSIDAD

PH'S MOROSIDAD	HASTA 30 DÍAS	DE 30 A 60 DÍAS	DE 60 A 90 DÍAS	DE 90 A 180 DÍAS	DE 180 A 365 DÍAS	MÁS DE 365 DÍAS
Principal	11.180,97 €	5.205,33 €	2.533,20 €	2.435,21 €	2.572,27 €	4.680,42 €
Intereses	10.675,71 €	4.585,73 €	2.066,56 €	2.857,29 €	3.464,90 €	6.009,48 €
Saldo de los Préstamos	1.430.307,31 €	494.414,82 €	471.595,50 €	112.916,94 €	104.920,14 €	217.253,85 €
Número de Préstamos	48	17	14	6	5	5
% sobre saldo PH's	3,84%	1,33%	1,27%	0,30%	0,28%	0,58%

**FONDO DE TITULIZACIÓN HIPOTECARIA
UCI 5**

**INFORME HISTORICO DE MOROSIDAD
18 DE MAYO 2009**

DÍAS EN MORA	feb-08	may-08	ago-08	nov-08	feb-09	may-09
0 a 30 días	4,240%	3,788%	3,267%	4,063%	3,989%	3,839%
30 a 60 días	1,210%	0,921%	1,309%	1,770%	1,803%	1,327%
60 a 90 días	0,640%	0,480%	0,574%	0,315%	0,731%	1,266%
90 a 180 días	0,380%	0,654%	0,560%	0,511%	0,462%	0,303%
180 a 365 días	0,390%	0,437%	0,576%	0,348%	0,284%	0,282%
> 365 días				0,366%	0,526%	0,583%

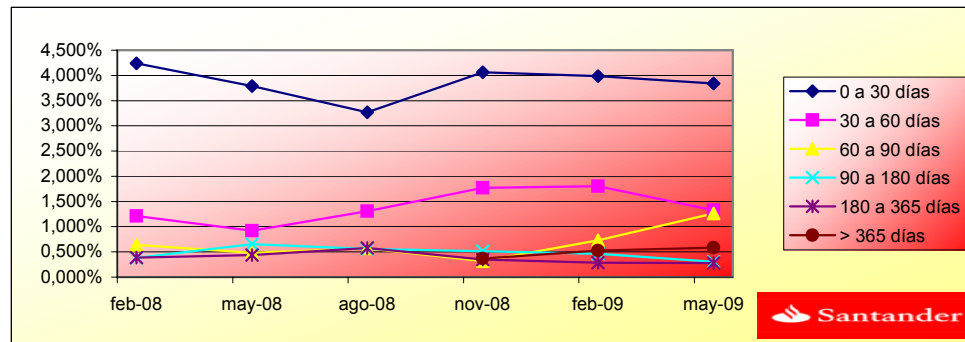

**FONDO DE TITULIZACIÓN HIPOTECARIA
UCI 5**

**ESTADO DE ORIGEN Y APLICACIÓN DE FONDOS Y CTA DE TESORERÍA
18 DE MAYO 2009**

ORIGEN	1.652.053,95 €
a) PRINCIPAL COBRADO	
Amortización PH's	1.076.549,51 €
b) INTERESES COBRADOS	
Intereses de PH's	558.658,00 €
Intereses de Reinversión	16.846,44 €

ESTADO DE LA CUENTA DE TESORERÍA	2.650.000,00 €
a) FONDO DE RESERVA	
1. Saldo anterior	2.650.000,00 €
2. Utilizado en el período	- €
3. Saldo actual	2.650.000,00 €

APLICACIÓN	1.652.053,95 €
1. Gastos corrientes	10.541,68 €
2. Intereses de BTH's Serie A	196.378,60 €
3. Intereses de BTH's Serie B	18.544,80 €
4. Amortización BTH's Serie A	996.794,70 €
4.1 Amortización BTH's Serie B	79.744,80 €
5. Int. Préstamo Subordinado	31.737,34 €
6. Amortización Préstamo Subordinado	- €
7. Comisión Fija a favor de UCI	6.000,00 €
8. Comisión Variable a favor de UCI	312.312,03 €
9. Disposición Fondo Reserva	- €

**FONDO DE TITULIZACION HIPOTECARIA
UCI 5**

**MEJORA CREDITICIA Y PRÉSTAMO SUBORDINADO
18 DE MAYO 2009**

MEJORA DE CRÉDITO

CONCEPTOS	INICIAL	18-may-2009
Emisión Subordinada	4,53%	7,41%
Fondo de Reserva	5.565.000,00 € (2,10%)	2.650.000,00 € (7,11%)

PRÉSTAMOS SUBORDINADOS

CONCEPTOS	INICIAL	18-may-2009
Saldo Vivo Préstamo Subordinado A	6.441.046,72 €	2.652.043,45 €
Tipo de interés	4,00%	4,32%
Saldo Vivo Préstamo Subordinado B	300.000,00 €	0,00 €
Tipo de interés	2,63%	0,00%

**FONDO DE TITULIZACIÓN HIPOTECARIA
UCI 5**

**INFORMACIÓN RELATIVA A LOS TRIGGERS
18 DE MAYO 2009**

TRIGGERS BONOS

1. SI 1.a) ES MAYOR QUE 1.b) NO SE AMORTIZA LA SERIE B:

1.a) MOROSIDAD SUPERIOR A 90 DÍAS	435.090,93 €
1.b) 7% SALDO VIVO PARTICIPACIONES HIPOTECARIAS	2.607.690,00 €

NO SE HA ALCANZADO LOS NIVELES DEL TRIGGER, POR TANTO LA SERIE B CONTINUA AMORTIZANDOSE.

TRIGGERS FONDO DE RESERVA

1. SI 1.a) ES MAYOR QUE 1.b) NO SE AMORTIZA EL FONDO DE RESERVA:

1.a) MOROSIDAD DE LAS PH'S SUPERIOR A 90 DÍAS	435.090,93 €
1.b) 3% SALDO VIVO PARTICIPACIONES HIPOTECARIAS	1.117.581,43 €

2. SI 2.a) ES MENOR QUE 2.b) NO SE AMORTIZA EL FONDO DE RESERVA:

2.a) TIPO DE INTERÉS MEDIO PONDERADO DE LAS PARTICIPACIONES HIPOTECARIAS	5,900%
2.b) TIPO DE INTERÉS MEDIO PONDERADO BONOS A Y B + 0,25%	2,473%

3. SI 3.a) ES MAYOR QUE 3.b) NO SE AMORTIZA EL FONDO DE RESERVA:

3.a) SALDO DE FALLIDOS	- €
3.b) 0,025% SALDO INICIAL PH'S * 39 FECHAS DE PAGO	2.583.751,85 €

NO SE HAN ALCANZADO LOS NIVELES DEL TRIGGER DEL FONDO DE RESERVA, POR TANTO EL FONDO DE RESERVA PODRIA CONTINUAR DECRECIENDO, SI NO FUERA PORQUE YA HA ALCANZADO EL NIVEL MÍNIMO REQUERIDO DEL 1% DEL SALDO INICIAL DE PH'S.

FONDO DE TITULIZACIÓN HIPOTECARIA
UCI 5

18 DE MAYO 2009

CUADRO DE VALORES DE TASACION SOBRE SALDOS VIVOS

INTERVALO (%)	SALDOS VIVOS (MILES)	% SALDOS VIVOS	Nº. DE PRESTAMOS	% Nº DE PRESTAMOS
0,00-9,99	678,65	1,77%	115	8,12%
10,00 - 19,99	2.776,89	7,24%	202	14,27%
20,00 - 29,99	4.549,85	11,87%	208	14,69%
30,00 - 39,99	6.468,58	16,88%	207	14,62%
40,00 - 49,99	8.888,92	23,19%	285	20,13%
50,00 - 59,99	8.201,17	21,40%	227	16,03%
60,00 - 66,04	5.692,34	14,85%	147	10,38%

UCI 5

Balance antes de prepago	Balance Real	1,26% Vector de Prepago	Permanencia a final de mes	Mortalidad mensual media	Tasa Cte. Prepago	Mortalidad mensual	Tasa Cte. Prepago
265.000.190,1		100,00%	100,00%				7,17%
264.353.986,2	261.013.400,2	98,74%	98,74%	1,26%	14,15%	1,26%	14,15%
263.705.035,9	257.903.244,9	97,50%	97,80%	1,11%	12,50%	0,95%	10,81%
263.053.327,6	256.480.934,6	96,27%	97,50%	0,84%	9,63%	0,31%	3,60%
262.398.849,6	254.314.688,6	95,06%	96,92%	0,78%	8,96%	0,60%	6,94%
261.741.590,0	252.653.080,9	93,87%	96,53%	0,70%	8,13%	0,40%	4,74%
261.081.537,0	249.659.606,1	92,69%	95,63%	0,74%	8,56%	0,93%	10,66%
260.419.897,8	247.491.249,5	91,52%	95,04%	0,72%	8,36%	0,62%	7,15%
259.755.446,6	245.717.575,5	90,37%	94,60%	0,69%	8,00%	0,46%	5,41%
259.088.171,5	243.447.809,7	89,24%	93,96%	0,69%	7,97%	0,67%	7,73%
258.418.060,5	240.457.172,0	88,11%	93,05%	0,72%	8,28%	0,97%	11,06%
257.745.101,5	238.473.761,8	87,01%	92,52%	0,70%	8,13%	0,57%	6,58%
257.069.282,4	236.040.146,9	85,91%	91,82%	0,71%	8,18%	0,76%	8,75%
256.390.750,2	233.330.106,1	84,83%	91,01%	0,72%	8,33%	0,89%	10,13%
255.709.334,2	231.317.292,6	83,77%	90,46%	0,71%	8,23%	0,60%	6,95%
255.025.022,2	229.266.542,5	82,71%	89,90%	0,71%	8,17%	0,62%	7,20%
254.337.801,8	227.277.014,1	81,67%	89,36%	0,70%	8,09%	0,60%	6,97%
253.647.660,8	225.218.773,1	80,64%	88,79%	0,70%	8,05%	0,64%	7,37%
252.954.586,7	222.849.442,2	79,63%	88,10%	0,70%	8,10%	0,78%	8,98%
252.258.993,8	219.871.311,8	78,63%	87,16%	0,72%	8,31%	1,06%	12,05%
251.560.444,6	217.695.642,5	77,64%	86,54%	0,72%	8,31%	0,71%	8,25%
250.858.926,6	215.432.234,4	76,66%	85,88%	0,72%	8,33%	0,76%	8,78%
250.154.427,1	212.536.457,5	75,70%	84,96%	0,74%	8,51%	1,07%	12,07%
249.446.933,5	209.818.457,4	74,75%	84,11%	0,75%	8,63%	1,00%	11,35%
248.736.433,1	206.739.491,5	73,81%	83,12%	0,77%	8,83%	1,19%	13,34%
248.023.060,0	203.095.332,4	72,88%	81,89%	0,80%	9,15%	1,48%	16,38%
247.306.655,1	200.264.043,8	71,96%	80,98%	0,81%	9,28%	1,11%	12,52%
246.587.205,5	198.420.530,8	71,06%	80,47%	0,80%	9,21%	0,63%	7,32%
245.864.698,2	195.833.760,9	70,17%	79,65%	0,81%	9,29%	1,01%	11,51%
245.139.120,3	193.484.003,6	69,28%	78,93%	0,81%	9,33%	0,91%	10,36%
244.410.458,7	190.106.061,4	68,41%	77,78%	0,83%	9,56%	1,45%	16,11%
243.679.232,8	187.678.028,1	67,55%	77,02%	0,84%	9,61%	0,98%	11,16%
242.944.899,3	185.061.871,5	66,70%	76,17%	0,85%	9,70%	1,10%	12,39%
242.207.444,8	181.647.819,3	65,86%	75,00%	0,87%	9,93%	1,55%	17,05%
241.466.856,1	178.351.253,9	65,04%	73,86%	0,89%	10,14%	1,51%	16,73%
240.723.120,0	174.919.259,5	64,22%	72,66%	0,91%	10,37%	1,62%	17,81%
239.976.222,9	171.288.232,4	63,41%	71,38%	0,93%	10,63%	1,77%	19,30%
239.227.731,7	168.000.812,5	62,61%	70,23%	0,95%	10,83%	1,61%	17,72%
238.476.059,3	165.450.625,4	61,83%	69,38%	0,96%	10,90%	1,21%	13,57%
237.721.192,4	163.236.867,0	61,05%	68,67%	0,96%	10,92%	1,02%	11,63%
236.963.117,3	161.039.181,7	60,28%	67,96%	0,96%	10,94%	1,03%	11,69%
236.201.820,3	159.057.604,1	59,52%	67,34%	0,96%	10,93%	0,91%	10,41%
235.437.287,9	156.488.093,0	58,77%	66,47%	0,97%	11,02%	1,30%	14,49%
234.669.893,6	154.282.351,2	58,04%	65,74%	0,97%	11,05%	1,09%	12,29%
233.899.237,9	151.506.462,2	57,31%	64,77%	0,98%	11,17%	1,48%	16,34%
233.125.307,0	148.727.230,4	56,59%	63,80%	0,99%	11,30%	1,51%	16,67%
232.348.086,8	146.215.615,1	55,87%	62,93%	1,00%	11,38%	1,36%	15,15%
231.567.563,5	143.479.637,3	55,17%	61,96%	1,01%	11,50%	1,54%	17,00%
230.783.722,9	140.702.135,4	54,48%	60,97%	1,03%	11,64%	1,60%	17,62%

1/%

UCI 5

Balance antes de prepago	Balance Real	1,26% Vector de Prepago	Permanencia a final de mes	Mortalidad mensual media	Tasa Cte. Prepago	Mortalidad mensual	Tasa Cte. Prepago
229.998.623,8	137.162.888,3	53,79%	59,64%	1,05%	11,89%	2,18%	23,27%
229.210.188,1	133.747.799,5	53,12%	58,35%	1,07%	12,13%	2,15%	23,00%
228.418.401,6	130.947.326,4	52,45%	57,33%	1,09%	12,27%	1,75%	19,14%
227.623.249,9	127.272.068,0	51,79%	55,91%	1,11%	12,56%	2,47%	25,90%
226.824.718,9	123.286.705,2	51,14%	54,35%	1,14%	12,89%	2,79%	28,79%
226.022.794,1	120.012.588,8	50,49%	53,10%	1,17%	13,12%	2,31%	24,46%
225.218.267,8	117.053.168,8	49,86%	51,97%	1,18%	13,31%	2,12%	22,65%
224.410.322,2	115.078.520,2	49,23%	51,28%	1,19%	13,33%	1,33%	14,87%
223.598.942,9	112.415.752,4	48,61%	50,28%	1,20%	13,48%	1,96%	21,14%
222.784.115,2	110.174.701,8	48,00%	49,45%	1,21%	13,56%	1,64%	17,95%
221.965.824,5	107.622.167,6	47,40%	48,49%	1,22%	13,69%	1,96%	21,11%
221.144.056,1	104.717.994,6	46,80%	47,35%	1,24%	13,89%	2,34%	24,71%
220.323.291,5	102.363.258,3	46,21%	46,46%	1,25%	14,00%	1,88%	20,41%
219.499.038,7	100.064.133,0	45,63%	45,59%	1,26%	14,10%	1,88%	20,36%
218.671.282,7	98.428.470,1	45,06%	45,01%	1,26%	14,11%	1,26%	14,14%
217.840.008,9	96.233.838,6	44,49%	44,18%	1,27%	14,20%	1,86%	20,14%
217.005.202,1	94.758.562,0	43,93%	43,67%	1,27%	14,18%	1,15%	13,00%
216.166.847,4	92.484.371,8	43,38%	42,78%	1,28%	14,30%	2,02%	21,73%
215.328.250,6	90.417.486,9	42,84%	41,99%	1,29%	14,39%	1,85%	20,11%
214.486.089,7	88.331.108,7	42,30%	41,18%	1,30%	14,49%	1,92%	20,79%
213.640.349,7	86.068.896,1	41,76%	40,29%	1,31%	14,62%	2,18%	23,20%
212.791.015,3	84.072.439,5	41,24%	39,51%	1,32%	14,72%	1,93%	20,85%
211.938.071,2	81.894.420,0	40,72%	38,64%	1,33%	14,85%	2,20%	23,42%
211.081.502,1	79.530.987,7	40,21%	37,68%	1,35%	15,01%	2,49%	26,13%
210.228.080,2	78.139.862,7	39,70%	37,17%	1,35%	15,01%	1,35%	15,05%
209.371.031,1	76.205.933,6	39,20%	36,40%	1,36%	15,12%	2,08%	22,25%
208.510.339,7	74.860.166,0	38,71%	35,90%	1,36%	15,12%	1,36%	15,16%
207.645.990,2	72.931.928,1	38,22%	35,12%	1,37%	15,23%	2,17%	23,15%
206.777.967,3	71.286.868,8	37,74%	34,48%	1,37%	15,29%	1,85%	20,03%
205.906.255,3	69.528.590,7	37,27%	33,77%	1,38%	15,38%	2,05%	22,04%
205.033.628,0	68.235.195,8	36,80%	33,28%	1,38%	15,39%	1,44%	16,00%
204.157.292,1	66.446.036,5	36,34%	32,55%	1,39%	15,50%	2,20%	23,47%
203.277.231,7	65.146.093,0	35,88%	32,05%	1,40%	15,51%	1,53%	16,91%
202.393.431,0	63.564.098,9	35,43%	31,41%	1,40%	15,59%	2,00%	21,55%
201.505.874,2	62.426.386,6	34,98%	30,98%	1,40%	15,58%	1,36%	15,12%
200.614.545,3	61.098.222,6	34,54%	30,46%	1,41%	15,62%	1,69%	18,52%
199.723.488,6	59.978.865,1	34,11%	30,03%	1,41%	15,62%	1,39%	15,50%
198.828.644,9	59.075.688,1	33,68%	29,71%	1,40%	15,58%	1,06%	12,03%
197.929.998,2	58.383.870,3	33,26%	29,50%	1,39%	15,50%	0,72%	8,33%
197.027.532,2	57.611.065,2	32,84%	29,24%	1,39%	15,44%	0,87%	9,97%
196.121.230,7	56.814.660,6	32,43%	28,97%	1,38%	15,38%	0,93%	10,57%
195.211.077,4	55.845.313,7	32,02%	28,61%	1,38%	15,37%	1,25%	13,99%
194.301.305,5	54.966.798,6	31,62%	28,29%	1,38%	15,34%	1,11%	12,56%
193.387.667,0	53.889.758,7	31,22%	27,87%	1,38%	15,35%	1,50%	16,55%
192.470.145,5	52.978.863,2	30,83%	27,53%	1,38%	15,33%	1,22%	13,71%
191.548.724,5	52.182.528,3	30,44%	27,24%	1,37%	15,30%	1,03%	11,68%
190.623.387,6	51.279.341,8	30,06%	26,90%	1,37%	15,28%	1,25%	14,05%
189.694.117,9	50.018.067,9	29,68%	26,37%	1,38%	15,35%	1,98%	21,35%
188.770.434,1	49.383.970,4	29,30%	26,16%	1,37%	15,29%	0,78%	9,02%
187.842.824,6	48.690.936,0	28,94%	25,92%	1,37%	15,24%	0,92%	10,46%
186.911.272,7	48.143.078,1	28,57%	25,76%	1,36%	15,16%	0,63%	7,33%

2/2

UCI 5

Balance antes de prepago	Balance Real	1,26% Vector de Prepago	Permanencia a final de mes	Mortalidad mensual media	Tasa Cte. Prepago	Mortalidad mensual	Tasa Cte. Prepago
185.975.761,8	47.614.819,1	28,21%	25,60%	1,35%	15,08%	0,60%	6,96%
185.036.275,0	46.977.478,4	27,86%	25,39%	1,35%	15,03%	0,84%	9,60%
184.092.795,3	46.071.049,9	27,51%	25,03%	1,35%	15,04%	1,43%	15,84%
183.163.640,0	45.357.426,9	27,16%	24,76%	1,35%	15,01%	1,05%	11,89%
182.230.535,9	44.809.637,5	26,82%	24,59%	1,34%	14,94%	0,70%	8,10%
181.293.466,0	44.216.232,1	26,48%	24,39%	1,33%	14,89%	0,81%	9,35%
180.352.413,5	43.469.446,6	26,15%	24,10%	1,33%	14,88%	1,18%	13,23%
179.407.361,6	42.897.712,5	25,82%	23,91%	1,33%	14,83%	0,80%	9,14%
178.458.293,3	42.147.278,9	25,50%	23,62%	1,33%	14,82%	1,23%	13,77%
177.517.804,9	41.602.305,7	25,18%	23,44%	1,32%	14,76%	0,77%	8,86%
176.573.319,5	40.960.135,8	24,86%	23,20%	1,32%	14,73%	1,02%	11,54%
175.624.820,0	40.490.560,5	24,55%	23,06%	1,31%	14,67%	0,61%	7,11%
174.672.289,5	40.107.446,3	24,24%	22,96%	1,31%	14,58%	0,41%	4,76%
173.715.710,6	39.597.674,6	23,93%	22,79%	1,30%	14,53%	0,73%	8,39%
172.755.066,3	39.178.088,7	23,63%	22,68%	1,29%	14,46%	0,51%	5,94%
171.797.806,3	38.706.315,0	23,34%	22,53%	1,29%	14,40%	0,65%	7,57%
170.836.477,9	38.329.263,7	23,04%	22,44%	1,28%	14,32%	0,42%	4,89%
169.871.063,9	37.916.294,6	22,75%	22,32%	1,27%	14,26%	0,52%	6,01%
168.901.546,9	37.603.809,8	22,47%	22,26%	1,26%	14,17%	0,25%	3,02%
167.927.909,4	37.252.714,2	22,18%	22,18%	1,26%	14,09%	0,36%	4,23%

3/%

DEAL 265.000.000
 MEZZ. DECLINN 8,00%
 MEZZ. STOPS DECLINN 1,00%
 VIDA RESIDUAL DESDE 08/05/2009

1,64

1,93

FECHA	PRINCIPAL AVAILABLE	SENIOR NOTES	MEZZANIE NOTES	SERIE A		SERIE B	
				PRINCIPAL	VIDA MEDIA	PRINCIPAL	VIDA MEDIA
		253.000.000,00	12.000.000,00				
08/07/1999	0,00	253.000.000,00	12.000.000,00	0,00	0,00	0,00	0,00
08/08/1999	1	0,00	253.000.000,00	12.000.000,00	0,00	0,00	0,00
08/09/1999	1	0,00	253.000.000,00	12.000.000,00	0,00	0,00	0,00
08/10/1999	1	0,00	253.000.000,00	12.000.000,00	0,00	0,00	0,00
08/11/1999	1	19.305.623,20	253.000.000,00	12.000.000,00	19.305.623,20	-66.971.206.895,47	0,00
08/12/1999	1	0,00	233.694.376,80	12.000.000,00	0,00	0,00	0,00
08/01/2000	1	0,00	233.694.376,80	12.000.000,00	0,00	0,00	0,00
08/02/2000	1	10.947.062,78	233.694.376,80	12.000.000,00	10.947.062,78	-36.968.231.009,42	0,00
08/03/2000	1	0,00	222.747.314,02	12.000.000,00	0,00	0,00	0,00
08/04/2000	1	0,00	222.747.314,02	12.000.000,00	0,00	0,00	0,00
08/05/2000	1	10.493.479,60	222.747.314,02	12.000.000,00	10.493.479,60	-34.492.067.452,04	0,00
08/06/2000	1	0,00	212.253.834,41	12.000.000,00	0,00	0,00	0,00
08/07/2000	1	0,00	212.253.834,41	12.000.000,00	0,00	0,00	0,00
08/08/2000	1	10.058.736,54	212.253.834,41	12.000.000,00	10.058.736,54	-32.137.663.254,71	0,00
08/09/2000	1	0,00	202.195.097,87	12.000.000,00	0,00	0,00	0,00
08/10/2000	1	0,00	202.195.097,87	12.000.000,00	0,00	0,00	0,00
08/11/2000	1	9.641.418,50	202.195.097,87	12.000.000,00	9.641.418,50	-29.917.321.592,30	0,00
08/12/2000	1	0,00	192.553.679,37	12.000.000,00	0,00	0,00	0,00
08/01/2001	1	0,00	192.553.679,37	12.000.000,00	0,00	0,00	0,00
08/02/2001	1	9.240.173,28	192.553.679,37	12.000.000,00	9.240.173,28	-27.822.161.745,72	0,00
08/03/2001	1	0,00	183.313.506,09	12.000.000,00	0,00	0,00	0,00
08/04/2001	1	0,00	183.313.506,09	12.000.000,00	0,00	0,00	0,00
08/05/2001	1	8.855.266,16	183.313.506,09	12.000.000,00	8.855.266,16	-25.875.087.712,92	0,00
08/06/2001	1	0,00	174.458.239,94	12.000.000,00	0,00	0,00	0,00
08/07/2001	1	0,00	174.458.239,94	12.000.000,00	0,00	0,00	0,00
08/08/2001	1	8.485.821,14	174.458.239,94	12.000.000,00	8.485.821,14	-24.014.873.835,33	0,00
08/09/2001	1	0,00	165.972.418,79	12.000.000,00	0,00	0,00	0,00
08/10/2001	1	0,00	165.972.418,79	12.000.000,00	0,00	0,00	0,00
08/11/2001	1	8.131.233,89	165.972.418,79	12.000.000,00	8.131.233,89	-22.263.318.396,11	0,00
08/12/2001	1	0,00	157.841.184,90	12.000.000,00	0,00	0,00	0,00
08/01/2002	1	0,00	157.841.184,90	12.000.000,00	0,00	0,00	0,00
08/02/2002	1	7.790.205,03	157.841.184,90	12.000.000,00	7.790.205,03	-20.612.882.507,57	0,00
08/03/2002	1	0,00	150.050.979,87	12.000.000,00	0,00	0,00	0,00
08/04/2002	1	0,00	150.050.979,87	12.000.000,00	0,00	0,00	0,00
08/05/2002	1	7.463.197,15	150.050.979,87	12.000.000,00	6.914.144,02	-17.679.466.253,58	549.053,13
08/06/2002	1	0,00	143.136.835,85	11.450.946,87	0,00	0,00	0,00
08/07/2002	1	0,00	143.136.835,85	11.450.946,87	0,00	0,00	0,00
08/08/2002	1	7.147.674,99	143.136.835,85	11.450.946,87	6.618.217,58	-16.313.906.343,78	529.457,41
08/09/2002	1	0,00	136.518.618,27	10.921.489,46	0,00	0,00	0,00
08/10/2002	1	0,00	136.518.618,27	10.921.489,46	0,00	0,00	0,00
08/11/2002	1	6.845.850,55	136.518.618,27	10.921.489,46	6.338.750,51	-15.041.854.953,29	507.100,04
08/12/2002	1	0,00	130.179.867,76	10.414.389,42	0,00	0,00	0,00
08/01/2003	1	0,00	130.179.867,76	10.414.389,42	0,00	0,00	0,00
08/02/2003	1	6.556.659,18	130.179.867,76	10.414.389,42	6.070.980,73	-13.847.907.033,89	485.678,46
08/03/2003	1	0,00	124.108.887,04	9.928.710,96	0,00	0,00	0,00
08/04/2003	1	0,00	124.108.887,04	9.928.710,96	0,00	0,00	0,00
08/05/2003	1	6.279.321,59	124.108.887,04	9.928.710,96	5.814.186,66	-12.744.697.148,87	465.134,93
08/06/2003	1	0,00	118.294.700,38	9.463.576,03	0,00	0,00	0,00
08/07/2003	1	0,00	118.294.700,38	9.463.576,03	0,00	0,00	0,00
08/08/2003	1	6.011.148,69	118.294.700,38	9.463.576,03	5.565.878,41	-11.688.344.669,58	445.270,27
08/09/2003	1	0,00	112.728.821,97	9.018.305,76	0,00	0,00	0,00
08/10/2003	1	0,00	112.728.821,97	9.018.305,76	0,00	0,00	0,00

1/%

DEAL 265.000.000
 MEZZ. DECLINN 8,00%
 MEZZ. STOPS DECLINN 1,00%
 VIDA RESIDUAL DESDE 08/05/2009

1,64

1,93

		SERIE A			SERIE B			
		PRINCIPAL	SENIOR	MEZZANIE	PRINCIPAL	VIDA	PRINCIPAL	VIDA
08/11/2003	1	5.754.956,98	112.728.821,97	9.018.305,76	5.328.663,87	-10.699.957.054,95	426.293,11	-855.996.564,40
08/12/2003	1	0,00	107.400.158,10	8.592.012,65	0,00	0,00	0,00	0,00
08/01/2004	1	0,00	107.400.158,10	8.592.012,65	0,00	0,00	0,00	0,00
08/02/2004	1	5.509.385,91	107.400.158,10	8.592.012,65	5.101.283,25	-9.774.058.714,17	408.102,66	-781.924.697,13
08/03/2004	1	0,00	102.298.874,84	8.183.909,99	0,00	0,00	0,00	0,00
08/04/2004	1	0,00	102.298.874,84	8.183.909,99	0,00	0,00	0,00	0,00
08/05/2004	1	5.274.150,31	102.298.874,84	8.183.909,99	4.883.472,51	-8.917.220.796,79	390.677,80	-713.377.663,74
08/06/2004	1	0,00	97.415.402,34	7.793.232,19	0,00	0,00	0,00	0,00
08/07/2004	1	0,00	97.415.402,34	7.793.232,19	0,00	0,00	0,00	0,00
08/08/2004	1	5.044.698,42	97.415.402,34	7.793.232,19	4.671.017,06	-8.099.543.578,89	373.681,36	-647.963.486,31
08/09/2004	1	0,00	92.744.385,28	7.419.550,82	0,00	0,00	0,00	0,00
08/10/2004	1	0,00	92.744.385,28	7.419.550,82	0,00	0,00	0,00	0,00
08/11/2004	1	4.826.735,98	92.744.385,28	7.419.550,82	4.469.199,98	-7.338.426.366,72	357.536,00	-587.074.109,34
08/12/2004	1	0,00	88.275.185,30	7.062.014,82	0,00	0,00	0,00	0,00
08/01/2005	1	0,00	88.275.185,30	7.062.014,82	0,00	0,00	0,00	0,00
08/02/2005	1	4.616.818,48	88.275.185,30	7.062.014,82	4.274.831,93	-6.625.989.491,30	341.986,55	-530.079.159,30
08/03/2005	1	0,00	84.000.353,37	6.720.028,27	0,00	0,00	0,00	0,00
08/04/2005	1	0,00	84.000.353,37	6.720.028,27	0,00	0,00	0,00	0,00
08/05/2005	1	4.416.922,55	84.000.353,37	6.720.028,27	4.089.743,10	-5.975.114.671,82	327.179,45	-478.009.173,75
08/06/2005	1	0,00	79.910.610,27	6.392.848,82	0,00	0,00	0,00	0,00
08/07/2005	1	0,00	79.910.610,27	6.392.848,82	0,00	0,00	0,00	0,00
08/08/2005	1	4.221.199,10	79.910.610,27	6.392.848,82	3.908.517,68	-5.350.760.710,53	312.681,41	-428.060.856,84
08/09/2005	1	0,00	76.002.092,58	6.080.167,41	0,00	0,00	0,00	0,00
08/10/2005	1	0,00	76.002.092,58	6.080.167,41	0,00	0,00	0,00	0,00
08/11/2005	1	4.036.293,38	76.002.092,58	6.080.167,41	3.737.308,69	-4.772.543.196,12	298.984,70	-381.803.455,69
08/12/2005	1	0,00	72.264.783,89	5.781.182,71	0,00	0,00	0,00	0,00
08/01/2006	1	0,00	72.264.783,89	5.781.182,71	0,00	0,00	0,00	0,00
08/02/2006	1	3.859.517,05	72.264.783,89	5.781.182,71	3.573.626,90	-4.234.747.878,88	285.890,15	-338.779.830,31
08/03/2006	1	0,00	68.691.156,99	5.495.292,56	0,00	0,00	0,00	0,00
08/04/2006	1	0,00	68.691.156,99	5.495.292,56	0,00	0,00	0,00	0,00
08/05/2006	1	3.691.031,61	68.691.156,99	5.495.292,56	3.417.621,86	-3.745.713.555,27	273.409,75	-299.657.084,42
08/06/2006	1	0,00	65.273.535,13	5.221.882,81	0,00	0,00	0,00	0,00
08/07/2006	1	0,00	65.273.535,13	5.221.882,81	0,00	0,00	0,00	0,00
08/08/2006	1	3.527.681,49	65.273.535,13	5.221.882,81	3.266.371,75	-3.279.437.241,13	261.309,74	-262.354.979,29
08/09/2006	1	0,00	62.007.163,38	4.960.573,07	0,00	0,00	0,00	0,00
08/10/2006	1	0,00	62.007.163,38	4.960.573,07	0,00	0,00	0,00	0,00
08/11/2006	1	3.372.473,79	62.007.163,38	4.960.573,07	3.122.660,92	-2.847.866.759,20	249.812,87	-227.829.340,74
08/12/2006	1	0,00	58.884.502,46	4.710.760,20	0,00	0,00	0,00	0,00
08/01/2007	1	0,00	58.884.502,46	4.710.760,20	0,00	0,00	0,00	0,00
08/02/2007	1	3.222.309,79	58.884.502,46	4.710.760,20	2.983.620,17	-2.446.568.541,58	238.689,61	-195.725.483,33
08/03/2007	1	0,00	55.900.882,29	4.472.070,58	0,00	0,00	0,00	0,00
08/04/2007	1	0,00	55.900.882,29	4.472.070,58	0,00	0,00	0,00	0,00
08/05/2007	1	3.079.721,77	55.900.882,29	4.472.070,58	2.851.594,23	-2.084.515.383,86	228.127,54	-166.761.230,71
08/06/2007	1	0,00	53.049.288,06	4.243.943,04	0,00	0,00	0,00	0,00
08/07/2007	1	0,00	53.049.288,06	4.243.943,04	0,00	0,00	0,00	0,00
08/08/2007	1	2.938.765,44	53.049.288,06	4.243.943,04	2.721.079,11	-1.738.769.551,75	217.686,33	-139.101.564,14
08/09/2007	1	0,00	50.328.208,94	4.026.256,72	0,00	0,00	0,00	0,00
08/10/2007	1	0,00	50.328.208,94	4.026.256,72	0,00	0,00	0,00	0,00
08/11/2007	1	2.806.564,63	50.328.208,94	4.026.256,72	2.598.670,96	-1.421.473.013,61	207.893,68	-113.717.841,09
08/12/2007	1	0,00	47.729.537,99	3.818.363,04	0,00	0,00	0,00	0,00
08/01/2008	1	0,00	47.729.537,99	3.818.363,04	0,00	0,00	0,00	0,00
08/02/2008	1	2.672.678,28	47.729.537,99	3.818.363,04	2.474.702,12	-1.125.989.462,45	197.976,17	-90.079.157,00
08/03/2008	1	0,00	45.254.835,87	3.620.386,87	0,00	0,00	0,00	0,00
08/04/2008	1	0,00	45.254.835,87	3.620.386,87	0,00	0,00	0,00	0,00
08/05/2008	1	2.549.591,55	45.254.835,87	3.620.386,87	2.360.732,92	-861.667.515,91	188.858,63	-68.933.401,27
08/06/2008	1	0,00	42.894.102,95	3.431.528,24	0,00	0,00	0,00	0,00

2/%

DEAL	265.000.000
MEZZ. DECLINN	8,00%
MEZZ. STOPS DECLINN	1,00%
VIDA RESIDUAL DESDE	08/05/2009

1,64

1,93

	PRINCIPAL	SENIOR	MEZZANIE	SERIE A		SERIE B	
				PRINCIPAL	VIDA	PRINCIPAL	VIDA
08/07/2008 1	0,00	42.894.102,95	3.431.528,24	0,00	0,00	0,00	0,00
08/08/2008 1	2.430.166,00	42.894.102,95	3.431.528,24	2.250.153,70	-614.291.961,29	180.012,30	-49.143.356,90
08/09/2008 1	0,00	40.643.949,25	3.251.515,94	0,00	0,00	0,00	0,00
08/10/2008 1	0,00	40.643.949,25	3.251.515,94	0,00	0,00	0,00	0,00
08/11/2008 1	2.319.038,60	40.643.949,25	3.251.515,94	2.147.257,97	-388.653.691,95	171.780,64	-31.092.295,36
08/12/2008 1	0,00	38.496.691,28	3.079.735,30	0,00	0,00	0,00	0,00
08/01/2009 1	0,00	38.496.691,28	3.079.735,30	0,00	0,00	0,00	0,00
08/02/2009 1	2.212.160,38	38.496.691,28	3.079.735,30	2.048.296,64	-182.298.401,30	163.863,73	-14.583.872,10
08/03/2009 1	0,00	36.448.394,64	2.915.871,57	0,00	0,00	0,00	0,00
08/04/2009 1	0,00	36.448.394,64	2.915.871,57	0,00	0,00	0,00	0,00
08/05/2009 1	2.111.551,99	36.448.394,64	2.915.871,57	1.955.140,73	0,00	156.411,26	0,00
08/06/2009 1	0,00	34.493.253,91	2.759.460,31	0,00	0,00	0,00	0,00
08/07/2009 1	0,00	34.493.253,91	2.759.460,31	0,00	0,00	0,00	0,00
08/08/2009 1	2.011.589,66	34.493.253,91	2.759.460,31	1.902.129,35	174.995.900,04	109.460,31	10.070.348,76
08/09/2009 1	0,00	32.591.124,56	2.650.000,00	0,00	0,00	0,00	0,00
08/10/2009 1	0,00	32.591.124,56	2.650.000,00	0,00	0,00	0,00	0,00
08/11/2009 1	1.918.576,21	32.591.124,56	2.650.000,00	1.918.576,21	353.018.022,02	0,00	0,00
08/12/2009 1	0,00	30.672.548,35	2.650.000,00	0,00	0,00	0,00	0,00
08/01/2010 1	0,00	30.672.548,35	2.650.000,00	0,00	0,00	0,00	0,00
08/02/2010 1	1.826.493,43	30.672.548,35	2.650.000,00	1.826.493,43	504.112.186,48	0,00	0,00
08/03/2010 1	0,00	28.846.054,92	2.650.000,00	0,00	0,00	0,00	0,00
08/04/2010 1	0,00	28.846.054,92	2.650.000,00	0,00	0,00	0,00	0,00
08/05/2010 1	1.741.198,54	28.846.054,92	2.650.000,00	1.741.198,54	635.537.468,69	0,00	0,00
08/06/2010 1	0,00	27.104.856,38	2.650.000,00	0,00	0,00	0,00	0,00
08/07/2010 1	0,00	27.104.856,38	2.650.000,00	0,00	0,00	0,00	0,00
08/08/2010 1	1.653.191,35	27.104.856,38	2.650.000,00	1.653.191,35	755.508.445,49	0,00	0,00
08/09/2010 1	0,00	25.451.665,03	2.650.000,00	0,00	0,00	0,00	0,00
08/10/2010 1	0,00	25.451.665,03	2.650.000,00	0,00	0,00	0,00	0,00
08/11/2010 1	1.573.675,22	25.451.665,03	2.650.000,00	1.573.675,22	863.947.694,89	0,00	0,00
08/12/2010 1	0,00	23.877.989,81	2.650.000,00	0,00	0,00	0,00	0,00
08/01/2011 1	0,00	23.877.989,81	2.650.000,00	0,00	0,00	0,00	0,00
08/02/2011 1	1.496.302,84	23.877.989,81	2.650.000,00	1.496.302,84	959.130.121,77	0,00	0,00
08/03/2011 1	0,00	22.381.686,97	2.650.000,00	0,00	0,00	0,00	0,00
08/04/2011 1	0,00	22.381.686,97	2.650.000,00	0,00	0,00	0,00	0,00
08/05/2011 1	25.031.686,97	22.381.686,97	2.650.000,00	22.381.686,97	16.338.631.489,28	2.650.000,00	1.934.500.000,00

3/%