



# **FONDO DE TITULIZACIÓN DE ACTIVOS UCI 14**

**Ana Obregón Mazo**  
**Analista**  
**Santander de Titulización**  
**Ciudad Grupo Santander**  
**Ed. Encinar 28660 Boadilla del Monte**  
[aobregon@gruposantander.com](mailto:aobregon@gruposantander.com)  
**Tel: +34 91 289 33 01**

**FONDO DE TITULIZACION DE ACTIVOS  
UCI 14**

**INFORME TRIMESTRAL BONOS DE TITULIZACIÓN DE ACTIVOS**

Fecha: 22 de junio de 2009

BONOS DE TITULIZACIÓN DE ACTIVOS. PRINCIPAL	
SALDO ANTERIOR:	830.432.871,25 €
AMORTIZACIONES:	17.193.266,25 €
SALDO ACTUAL:	813.239.605,00 €
% SOBRE SALDO INICIAL:	56,09%
AMORTIZACION DEVENGADA NO PAGADA:	0,00

DATOS	
Fecha de Determinación	15/06/2009
Fecha de Pago Actual	22/06/2009
Fecha de Pago Anterior	20/03/2009
Nro de Días (Act/360)	94
Euribor 3 Meses	1,235%
Próxima Fecha de Pago	21/09/2009

BONOS DE TITULIZACIÓN HIPOTECARIA. INTERESES	
INTERESES PAGADOS B.T.H.'S SERIE A	3.490.998,25 €
INTERESES PAGADOS B.T.H.'S SERIE B	169.531,56 €
INTERESES PAGADOS B.T.H.'S SERIE C	219.985,92 €
INTERESES DEVENGADOS NO PAGADOS:	0,00 €

VIDA RESIDUAL (AÑOS)		
	Inicial	22-jun-2009
Serie A	4,81	4,98
Serie B	8,13	5,59
Serie C	8,13	5,60

**FONDO DE TITULIZACION DE ACTIVOS  
UCI 14**

**INFORME TRIMESTRAL DERECHOS DE CRÉDITO**

Fecha: 22 de junio de 2009

DC'S PRINCIPAL	
SALDO ANTERIOR:	839.949.482,99 €
AMORTIZACIONES:	15.689.700,00 €
SALDO ACTUAL:	824.259.782,99 €
NÚMERO DE PRÉSTAMOS:	10.262
SALDO DE PRÉSTAMOS HIPOTECARIOS	766.945.136,60 €
NÚMERO DE PRÉSTAMOS HIPOTECARIOS	7.143
LTV	65,07%

DC'S INTERESES	
INTERESES COBRADOS EN EL TRIMESTRE:	10.762.078,91 €
INTERESES DEVENGADOS EN EL TRIMESTRE:	10.994.548,32 €

DC'S EN MOROSIDAD	DC'S EN MOROSIDAD				
	HASTA 30 DIAS:	DE 30 A 60 DIAS:	DE 60 A 90 DIAS:	DE 90 A 180 DIAS:	MAS DE 180 DIAS:
PRINCIPAL:	178.296,08 €	147.038,14 €	128.725,96 €	214.025,01 €	412.802,60 €
INTERES:	944.364,98 €	714.702,82 €	579.802,31 €	1.342.929,90 €	2.326.090,48 €
SALDO DE LOS PRÉSTAMOS:	55.685.933,19 €	40.024.339,79 €	27.714.468,20 €	46.201.049,81 €	75.894.193,16 €
NÚMERO DE PRÉSTAMOS:	689	446	308	525	795
% SOBRE SALDO ACTUAL PH'S	6,76%	4,86%	3,36%	5,61%	9,21%

PRÉSTAMOS FALLIDOS (18 MESES)	
Préstamos Fallidos acumulados Fecha de Pago anterior	9.516.561,91 €
Préstamos Fallidos trimestre	1.503.647,15 €
Préstamos Fallidos acumulados actuales	11.020.209,06 €

ADJUDICADOS	Importe	Número
1.- Saldo a 12 03 09	203.348,44 €	2
2.- Diferencia	404.166,03 €	5
3.- Saldo a 15 06 09	607.514,47 €	7

PÉRDIDA DE LA CARTERA	Importe
Saldo actual	243.487,99 €

INGRESOS POR VENTA ADJUDICADOS	Importe
Saldo actual	122.180,33 €

INGRESOS CANTIDADES ASEGURADAS	Importe
Saldo actual	111.176,72 €

ESTADÍSTICO DE VALORES DE TASACIÓN ACTUALES SOBRE SALDOS VIVOS				
	SALDO VIVO (MILES)	% SALDOS VIVOS	Nº PRÉSTAMOS	% Nº DE PRÉSTAMOS
0,35-39,99	77.111,35 €	10,05%	1.073	15,02%
40,00-44,99	31.007,76 €	4,04%	263	3,68%
45,00-49,99	38.171,77 €	4,98%	297	4,16%
50,00-54,99	40.939,98 €	5,34%	298	4,17%
55,00-59,99	48.469,51 €	6,32%	354	4,96%
60,00-64,99	43.822,64 €	5,71%	312	4,37%
65,00-69,99	45.537,02 €	5,94%	359	5,03%
70,00-74,99	164.676,89 €	21,47%	1.634	22,88%
75,00-79,99	248.400,55 €	32,39%	2.288	32,03%
80,00-96,02	28.807,61 €	3,76%	265	3,71%
	<b>766.945.136,60 €</b>	<b>100,00%</b>	<b>7.143</b>	<b>100,00%</b>

**FONDO DE TITULIZACION DE ACTIVOS  
UCI 14**

**INFORME HISTÓRICO DE MOROSIDAD**

MOROSIDAD HISTÓRICA						
	Marzo 2008	Junio 2008	Septiembre 2008	Diciembre 2008	Marzo 2009	Junio 2009
HASTA 30 DIAS	7,869%	11,996%	6,135%	10,164%	9,076%	6,756%
DE 30 A 60 DIAS	4,040%	5,226%	3,801%	4,487%	5,290%	4,856%
DE 60 A 90 DIAS	2,403%	3,096%	2,453%	3,199%	2,759%	3,362%
DE 90 A 180 DIAS	2,277%	4,009%	3,320%	4,942%	5,938%	5,605%
MÁS DE 180 DIAS	2,116%	3,353%	3,336%	4,976%	6,965%	9,208%

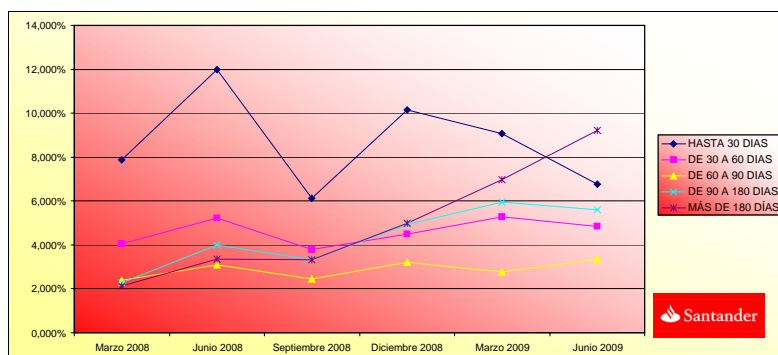

**FONDO DE TITULIZACION DE ACTIVOS  
UCI 14**

**INFORME TRIMESTRAL DE ORIGEN Y APLICACIÓN DE FONDOS Y CUENTA DE TESORERÍA**

Fecha: 22 de junio de 2009

<b>ORIGEN:</b>	<b>26.094.333,74 €</b>
<b>a) PRINCIPAL COBRADO</b>	
1. AMORTIZACION DE DC'S:	13.979.858,54 €
<b>b) INTERESES COBRADOS</b>	
1. INTERESES DE DC'S:	10.762.078,91 €
2. INTERESES DE REINVERSION:	141.836,10 €
<b>c) INGRESOS VENTA ADJUDICADOS</b>	769.750,19 €
<b>c) INGRESOS CANTIDADES ASEGURADAS</b>	440.810,00 €

<b>ESTADO DE LA CUENTA DE TESORERÍA:</b>	<b>22.448.529,67 €</b>
<b>a) EN CONCEPTO DE FONDO DE RESERVA PRINCIPAL</b>	
1. SALDO ANTERIOR:	21.750.000,00 €
2. UTILIZACION DEL PERIODO:	0,00 €
3. SALDO ACTUAL:	21.750.000,00 €
<b>b) RETENCIÓN A CUENTA IS</b>	698.529,67 €

<b>APLICACIÓN:</b>	<b>26.094.333,74 €</b>
<b>1. GASTOS CORRIENTES:</b>	261.870,10 €
<b>2. SWAP :</b>	0,00 €
<b>3. INTERESES DE BTH'S SERIE A:</b>	3.490.998,25 €
<b>4. INTERESES DE BTH'S SERIE B:</b>	169.531,56 €
<b>5. INTERESES DE BTH'S SERIE C:</b>	219.985,92 €
<b>6. AMORTIZACION BTH'S SERIE A:</b>	17.193.266,25 €
<b>7. INTERESES PTO SUBORD. SANTANDER:</b>	63.729,80 €
<b>8. INTERESES PTO SUBORDINADO UCB:</b>	63.729,80 €
<b>9. AMORTIZ. PTO SUBORD. SANTANDER:</b>	0,00 €
<b>10. AMORTIZ. PTO SUBORDINADO UCB:</b>	0,00 €
<b>11. COMISIONES A FAVOR DE UCI:</b>	4.631.222,06 €



**FONDO DE TITULIZACION DE ACTIVOS  
UCI 14**

**MEJORA CREDITICIA Y PRÉSTAMO SUBORDINADO**

Fecha: 22 de junio de 2009

<b>MEJORA CREDITICIA</b>		
<b>CONCEPTOS</b>	<b>30/11/2005</b>	<b>22/06/2009</b>
<b>EMISIONES SUBORDINADAS</b>	72.500.000 € (5,00%)	72.500.000 € (8,80%)
<b>FONDO RESERVA</b>	21.750.000 € (1,50%)	21.750.000 € (2,64%)

<b>PRESTAMO SUBORDINADO</b>		
<b>CONCEPTOS</b>	<b>30/11/2005</b>	<b>22/06/2009</b>
<b>SALDO VIVO TOTAL</b>	22.920.000,00 €	21.753.258,61 €
<b>TIPO DE INTERES</b>	3,13%	1,865%

**FONDO DE TITULIZACIÓN DE ACTIVOS  
UCI 14**

Fecha: 22 de junio de 2009

**INFORME RELATIVO A LOS TRIGGERS DEL FONDO**

AMORTIZACIÓN BONOS SERIE B Y C		MOROSIDAD ACTUAL (% SALDO DERECHOS DE CRÉDITO)
SI 1) ES MAYOR QUE 2) NO SE AMORTIZAN LAS SERIES B y C		16,15%
1) DC 'S EN MOROSIDAD > 90 DÍAS	133.115.452,03 €	
2) 2% SALDO DC 'S ACTUAL	16.485.195,66 €	
SI 3) ES MAYOR O IGUAL QUE 4) SE AMORTIZA LA SERIE B		
3) SALDO VIVO SERIE B	34.100.000,00 €	
4) 4,70% * SALDO TODAS LAS SERIES	38.222.261,44 €	
SI 5) ES MAYOR O IGUAL QUE 6) SE AMORTIZA LA SERIE C		
5) SALDO VIVO SERIE C	38.400.000,00 €	
6) 5,30% * SALDO TODAS LAS SERIES	43.101.699,07 €	

**NO SE AMORTIZAN LAS SERIES B Y C**

TRIGGERS FONDOS DE RESERVA	
SI 1) ES MAYOR QUE 2) NO SE AMORTIZA EL FONDO DE RESERVA	
1) TIPO MEDIO PONDERADO DE LOS BONOS + 0,40%	2,190%
2) TIPO MEDIO PONDERADO DE LAS PHS	5,390%

**SE PUEDE AMORTIZAR EL FONDO DE RESERVA**

NIVELES DEL FONDOS DE RESERVA SEGÚN LA MOROSIDAD		
MOROSIDAD ACTUAL < 0,75%	MAYOR DE 3% SALDO DERECHOS DE CRÉDITO 0,40% DEL SALDO INICIAL DE BONOS	NA
MOROSIDAD ACTUAL ENTRE 0,75% Y 1,25%	MAYOR DE 3% SALDO DERECHOS DE CRÉDITO 0,70% DEL SALDO INICIAL DE BONOS	NA
MOROSIDAD ACTUAL > 1,25%	MAYOR DE 3% SALDO DERECHOS DE CRÉDITO 0,80% DEL SALDO INICIAL DE BONOS	21.750.000 €

POSTERGAMIENTO DE INTERESES DE LAS SERIES B Y C	
SI 1) ES MAYOR QUE 2)+3) LOS INTS DE LA SERIE B SE POSTERGAN AL 7º LUGAR	
1) SALDO DE LA SERIE A	757.932.871,25 €
2) SALDO VIVO DERECHOS DE CRÉDITO (SIN MOROSIDAD > 18 MESES)	805.842.306,13 €
3) REMANENTE F.DISPONIBLES DESPUÉS PAGO PUNTOS 1º - 4º	43.921.933,83 €
SI 1) ES MAYOR QUE 2)+3) LOS INTS DE LA SERIE C SE POSTERGAN AL 8º LUGAR	
1) SALDOS DE LAS SERIES A Y B	792.032.871,25 €
2) SALDO VIVO DERECHOS DE CRÉDITO (SIN MOROSIDAD > 18 MESES)	805.842.306,13 €
3) REMANENTE F.DISPONIBLES DESPUÉS PAGO PUNTOS 1º - 5º	43.701.947,91 €

NO SE POSTERGAN LOS INTERESES DE LA SERIE B

NO SE POSTERGAN LOS INTERESES DE LA SERIE C





**FONDO DE TITULIZACION DE ACTIVOS  
UCI 14**

**GLOSARIO DE DEFINICIONES**

**WRITE OFF:** Préstamos con cuotas pendientes con antigüedad igual o superior a 12 ó 18 meses (según Folleto Informativo).

**PÉRDIDAS DE LA CARTERA:** Aquellos préstamos cuya deuda el Cedente considera que no va a recuperar (neto de recuperaciones).

**ADJUDICADOS:** Bienes en el activo del Fondo como consecuencia de un proceso judicial o extrajudicial.



DENOMINACION DEL FONDO:

FONDO DE TITULIZACION DE ACTIVOS : UCI 14

INFORMACION

CORRESPONDIENTE AL:

TRIMESTRE/SEMESTRE 20/03/2009 - 22/06/2009

AÑO:

2009

Personas que asumen la responsabilidad de esta información y cargos que ocupan:	Firma:
Ignacio Ortega Gavara-Director General	

**I. DATOS GENERALES SOBRE EL FONDO**

Fecha de Constitución del Fondo	28 de noviembre de 2005	Agencia de pago de Bonos	Banco Santander	
Fecha de Desembolso BTH'S	30 de noviembre de 2005	Negociación Mercado	AIAF	
Fecha Final Amortización BTH'S	20 de junio de 2.043	Agencia de Calificación	S&P FITCH	
Sociedad Gestora	Santander de Titulización	Calificación	Inicial	Actual
Originador DC's	UCI	Emisión Clase A	AAA/AAA	AAA/AA
		Emisión Clase B	A-/A+	BBB/BBB
		Emisión Clase C	BBB/BBB+	BB+/BB-

**II. VALORES EMITIDOS POR EL FONDO: BONOS DE TITULIZACION HIPOTECARIA**

SERIES PRELACION CODIGO ISIN	Nº BTA'S	NOMINAL EN CIRCULACION			
			INICIAL	ACTUAL	%Act/In
Serie A Preferente (ISIN=ES0338341003)	13.775	Nominal Unitario	100.000,00 €	53.774,20 €	
		Nominal Total	1.377.500.000,00 €	740.739.605,00 €	53,77%
Serie B Subordinada (ISIN=ES0338341011)	341	Nominal Unitario	100.000,00 €	100.000,00 €	
		Nominal Total	34.100.000,00 €	34.100.000,00 €	100,00%
Serie C Subordinada (ISIN=ES0338341029)	384	Nominal Unitario	100.000,00 €	100.000,00 €	
		Nominal Total	38.400.000,00 €	38.400.000,00 €	100,00%

AMORTIZACION E INTERESES BTH'S			
Actual		Próximo	
Fecha Amortización		Fecha Próximo Cupón	21 de septiembre de 2009
Periodo Actual	22 de junio de 2009		
Amortización devengada no pagada	0	Tipo de Interés	Serie A - 1,385% Serie B - 1,525% Serie C - 1,815%
Amortización Calendario	NO		
Amortización Serie A	1.248,15 €	Importe Bruto	Serie A - 188,26 €
Amortización Serie B	0,00 €	Próximo Cupón	Serie B - 385,49 €
Amortización Serie C	0,00 €		Serie C - 458,79 €
Intereses Brutos Serie A	253,43 €	Importe Neto Próximo cupón	Serie A - 154,37 €
Intereses Brutos Serie B	497,16 €		Serie B - 316,10 €
Intereses Brutos Serie C	572,88 €		Serie A - 376,21 €

**III. VALORES ADQUIRIDOS POR EL FONDO:**  
**(Participación en Préstamos)**

PRESTAMOS HIPOTECARIOS	A LA EMISION	SITUACION ACTUAL
Número de préstamos	16.742	10.262
Saldo Pendiente de Amortizar PH's	1.450.000.117,58 €	824.259.782,99 €
Importes Unitarios Préstamos Vivos	86.608,54 €	80.321,55 €
Tipo de Interés	4,08%	5,39%

TASAS DE AMORTIZACION ANTICIPADA	SITUACION ACTUAL
Tasa mensual actual anualizada:	6,47%
Tasa últimos 12 meses anualizada:	4,80%
Tasa anualizada desde Constitución del Fondo	13,07%

MOROSIDAD ACTUAL	Hasta 1 mes	De 1 a 6 meses	Mayor de 6 mes.
Deuda Vencida(Principal+Intereses)	1.122.661,06 €	3.127.224,14 €	2.738.893,08 €
Deuda Pendiente de vencimiento			823.178.895,20 €
Deuda Total	1.122.661,06 €	3.127.224,14 €	825.917.788,28 €

FTA:UCI 14

Date	Real outstanding	1,16% Prepayment vector	Remaining at the end of the month	Average Single monthly mortality	CPR	Monthly Single monthly mortality	CPR
1	1.450.000.117,58		100,00%	100,00%			4,80%
2	1.447.679.095,27	1.412.859.697,57	98,84%	97,59%	2,41%	25,33%	25,33%
3	1.445.351.001,85	1.383.703.472,04	97,69%	95,73%	2,16%	23,01%	20,62%
4	1.443.014.992,90	1.358.330.558,42	96,56%	94,13%	2,00%	21,49%	18,35%
5	1.440.671.041,53	1.335.918.168,88	95,44%	92,73%	1,87%	20,27%	16,48%
6	1.438.319.120,72	1.304.871.180,18	94,33%	90,72%	1,93%	20,84%	23,09%
7	1.435.959.203,38	1.277.085.439,49	93,24%	88,94%	1,94%	20,90%	21,23%
8	1.433.591.262,32	1.249.875.785,04	92,15%	87,18%	1,94%	20,95%	21,23%
9	1.431.217.099,17	1.226.356.145,95	91,09%	85,69%	1,91%	20,68%	18,79%
10	1.428.834.863,87	1.200.300.098,88	90,03%	84,01%	1,92%	20,74%	21,16%
11	1.426.444.528,96	1.186.433.304,60	88,98%	83,17%	1,83%	19,83%	11,25%
12	1.424.046.066,92	1.169.720.299,10	87,95%	82,14%	1,77%	19,32%	13,93%
13	1.421.639.450,10	1.154.361.390,51	86,93%	81,20%	1,72%	18,80%	12,92%
14	1.419.224.650,79	1.131.478.048,20	85,92%	79,73%	1,73%	18,87%	19,74%
15	1.416.803.527,62	1.110.445.302,06	84,93%	78,38%	1,73%	18,85%	18,51%
16	1.414.374.172,62	1.093.184.364,90	83,94%	77,29%	1,70%	18,62%	15,41%
17	1.411.936.557,82	1.071.351.008,79	82,97%	75,88%	1,71%	18,70%	19,86%
18	1.409.490.655,12	1.049.481.349,87	82,00%	74,46%	1,72%	18,79%	20,28%
19	1.407.036.436,36	1.029.860.540,83	81,05%	73,19%	1,72%	18,78%	18,58%
20	1.404.573.873,25	1.008.315.091,23	80,11%	71,79%	1,73%	18,89%	20,76%
21	1.402.107.406,90	990.389.234,38	79,18%	70,64%	1,72%	18,83%	17,65%
22	1.399.632.554,56	971.835.886,48	78,26%	69,44%	1,72%	18,82%	18,59%
23	1.397.149.287,72	959.370.265,65	77,35%	68,67%	1,69%	18,54%	12,51%
24	1.394.657.577,77	948.456.114,74	76,46%	68,01%	1,66%	18,22%	10,94%
25	1.392.157.396,01	938.102.552,29	75,57%	67,38%	1,63%	17,91%	10,43%
26	1.389.648.713,63	927.600.026,82	74,69%	66,75%	1,60%	17,64%	10,73%
27	1.387.137.192,96	918.183.429,37	73,83%	66,19%	1,57%	17,34%	9,58%
28	1.384.617.133,13	909.019.361,00	72,97%	65,65%	1,55%	17,06%	9,38%
29	1.382.088.505,09	899.984.988,08	72,12%	65,12%	1,52%	16,79%	9,33%
30	1.379.551.279,72	889.941.870,48	71,29%	64,51%	1,50%	16,59%	10,65%
31	1.377.005.427,78	883.416.847,95	70,46%	64,15%	1,47%	16,27%	6,40%
32	1.374.450.919,94	874.610.003,26	69,64%	63,63%	1,45%	16,05%	9,33%
33	1.371.895.084,42	866.773.579,99	68,83%	63,18%	1,42%	15,82%	8,21%
34	1.369.330.559,06	861.898.915,20	68,03%	62,94%	1,39%	15,49%	4,42%
35	1.366.757.314,32	860.348.893,55	67,25%	62,95%	1,35%	15,07%	-0,10%
36	1.364.175.320,54	859.274.462,83	66,46%	62,99%	1,31%	14,66%	-0,77%
37	1.361.584.547,98	848.467.920,19	65,69%	62,31%	1,31%	14,59%	12,11%
38	1.358.984.966,80	843.106.288,68	64,93%	62,04%	1,28%	14,34%	5,18%
39	1.356.395.192,20	837.519.966,47	64,18%	61,75%	1,26%	14,12%	5,53%
40	1.353.796.612,37	834.295.210,99	63,43%	61,63%	1,23%	13,84%	2,30%
41	1.351.189.197,37	830.432.921,08	62,70%	61,46%	1,21%	13,59%	3,20%
42	1.348.572.917,16	824.580.462,75	61,97%	61,14%	1,19%	13,41%	5,98%
43	1.345.947.741,59	819.388.205,71	61,25%	60,88%	1,17%	13,22%	5,11%
44	1.343.313.640,43	813.239.573,93	60,54%	60,54%	1,16%	13,07%	6,47%

FECHA	DC'S	SALDO DC'S	PRINCIPAL DISPONIBLE PARA AMORTIZAR	SERIE A	SERIE B	SERIE C	AMORTIZACION SERIE A	VIDA MEDIA A	AMORTIZACION SERIE B	VIDA MEDIA B	AMORTIZACION SERIE C	VIDA MEDIA C
		<b>1.450.000.117,58</b>										
13-dic-05		1.447.679.095,27		1.377.500.000,00	34.100.000,00	38.400.000,00						
13-ene-06	0	1.445.351.001,85	0,00	1.377.500.000,00	34.100.000,00	38.400.000,00	0,00	0,00%	0,00	0,00%	0,00	0,00%
13-feb-06	0	1.443.014.992,90	0,00	1.377.500.000,00	34.100.000,00	38.400.000,00	0,00	0,00%	0,00	0,00%	0,00	0,00%
13-mar-06	1	1.440.671.041,53	1.374.958.462,16	75.041.655,42	1.377.500.000,00	34.100.000,00	75.041.655,42	-8914948664286,60%	0,00	0,00%	0,00	0,00%
13-abr-06	0	1.438.319.120,72	0,00	1.302.458.344,58	34.100.000,00	38.400.000,00	0,00	0,00%	0,00	0,00%	0,00	0,00%
13-may-06	0	1.435.959.203,38	0,00	1.302.458.344,58	34.100.000,00	38.400.000,00	0,00	0,00%	0,00	0,00%	0,00	0,00%
13-jun-06	1	1.433.591.262,32	1.321.124.238,48	53.834.223,68	1.302.458.344,58	34.100.000,00	53.834.223,68	-5900230914827,50%	0,00	0,00%	0,00	0,00%
13-jul-06	0	1.431.217.099,17	0,00	1.248.624.120,90	34.100.000,00	38.400.000,00	0,00	0,00%	0,00	0,00%	0,00	0,00%
13-ago-06	0	1.428.834.863,87	0,00	1.248.624.120,90	34.100.000,00	38.400.000,00	0,00	0,00%	0,00	0,00%	0,00	0,00%
13-sep-06	1	1.426.444.528,96	1.269.307.267,32	51.816.971,17	1.248.624.120,90	34.100.000,00	51.816.971,17	-5202423904985,22%	0,00	0,00%	0,00	0,00%
13-oct-06	0	1.424.046.066,92	0,00	1.196.807.149,74	34.100.000,00	38.400.000,00	0,00	0,00%	0,00	0,00%	0,00	0,00%
13-nov-06	0	1.421.639.450,10	0,00	1.196.807.149,74	34.100.000,00	38.400.000,00	0,00	0,00%	0,00	0,00%	0,00	0,00%
13-dic-06	1	1.419.224.650,79	1.219.429.195,08	49.878.072,23	1.196.807.149,74	34.100.000,00	49.878.072,23	-4553867994726,49%	0,00	0,00%	0,00	0,00%
13-ene-07	0	1.416.803.527,62	0,00	1.146.929.077,50	34.100.000,00	38.400.000,00	0,00	0,00%	0,00	0,00%	0,00	0,00%
13-feb-07	0	1.414.374.172,62	0,00	1.146.929.077,50	34.100.000,00	38.400.000,00	0,00	0,00%	0,00	0,00%	0,00	0,00%
13-mar-07	1	1.411.936.557,82	1.171.424.193,80	48.005.001,29	1.146.929.077,50	34.100.000,00	48.005.001,29	-3950811605947,74%	0,00	0,00%	0,00	0,00%
13-abr-07	0	1.409.490.655,12	0,00	1.098.924.076,22	34.100.000,00	38.400.000,00	0,00	0,00%	0,00	0,00%	0,00	0,00%
13-may-07	0	1.407.036.436,36	0,00	1.098.924.076,22	34.100.000,00	38.400.000,00	0,00	0,00%	0,00	0,00%	0,00	0,00%
13-jun-07	1	1.404.573.873,25	1.125.219.256,13	46.204.937,66	1.098.924.076,22	34.100.000,00	46.204.937,66	-3377580943254,59%	0,00	0,00%	0,00	0,00%
13-jul-07	0	1.402.107.406,90	0,00	1.052.719.138,55	34.100.000,00	38.400.000,00	0,00	0,00%	0,00	0,00%	0,00	0,00%
13-ago-07	0	1.399.632.554,56	0,00	1.052.719.138,55	34.100.000,00	38.400.000,00	0,00	0,00%	0,00	0,00%	0,00	0,00%
13-sep-07	1	1.397.149.287,72	1.080.759.215,35	44.460.040,79	1.052.719.138,55	34.100.000,00	44.460.040,79	-2840996606340,46%	0,00	0,00%	0,00	0,00%
13-oct-07	0	1.394.657.577,77	0,00	1.008.259.097,77	34.100.000,00	38.400.000,00	0,00	0,00%	0,00	0,00%	0,00	0,00%
13-nov-07	0	1.392.157.396,01	0,00	1.008.259.097,77	34.100.000,00	38.400.000,00	0,00	0,00%	0,00	0,00%	0,00	0,00%
13-dic-07	1	1.389.648.713,63	1.037.969.822,21	42.789.393,14	1.008.259.097,77	34.100.000,00	42.789.393,14	-2344858744052,12%	0,00	0,00%	0,00	0,00%
13-ene-08	0	1.387.137.192,96	0,00	965.469.704,63	34.100.000,00	38.400.000,00	0,00	0,00%	0,00	0,00%	0,00	0,00%
13-feb-08	0	1.384.617.133,13	0,00	965.469.704,63	34.100.000,00	38.400.000,00	0,00	0,00%	0,00	0,00%	0,00	0,00%
13-mar-08	1	1.382.088.505,09	996.802.494,07	41.167.328,13	965.469.704,63	34.100.000,00	41.167.328,13	-1881346895759,14%	0,00	0,00%	0,00	0,00%
13-abr-08	0	1.379.551.279,72	0,00	924.302.376,49	34.100.000,00	38.400.000,00	0,00	0,00%	0,00	0,00%	0,00	0,00%
13-may-08	0	1.377.005.427,78	0,00	924.302.376,49	34.100.000,00	38.400.000,00	0,00	0,00%	0,00	0,00%	0,00	0,00%
13-jun-08	1	1.374.450.919,94	957.185.389,69	39.617.104,38	924.302.376,49	34.100.000,00	39.617.104,38	-1446024309832,59%	0,00	0,00%	0,00	0,00%
13-jul-08	0	1.371.895.084,42	0,00	884.685.272,11	34.100.000,00	38.400.000,00	0,00	0,00%	0,00	0,00%	0,00	0,00%
13-ago-08	0	1.369.330.559,06	0,00	884.685.272,11	34.100.000,00	38.400.000,00	0,00	0,00%	0,00	0,00%	0,00	0,00%
13-sep-08	0	1.366.757.314,32	919.076.782,32	38.108.607,38	884.685.272,11	34.100.000,00	38.108.607,38	-1040364981362,69%	0,00	0,00%	0,00	0,00%
13-oct-08	0	1.364.175.320,54	0,00	846.576.664,74	34.100.000,00	38.400.000,00	0,00	0,00%	0,00	0,00%	0,00	0,00%
13-nov-08	0	1.361.584.547,98	0,00	846.576.664,74	34.100.000,00	38.400.000,00	0,00	0,00%	0,00	0,00%	0,00	0,00%
13-dic-08	1	1.358.984.966,80	882.406.309,14	36.670.473,18	846.576.664,74	34.100.000,00	36.670.473,18	-667402611807,28%	0,00	0,00%	0,00	0,00%
13-ene-09	0	1.356.395.192,20	0,00	809.906.191,56	34.100.000,00	38.400.000,00	0,00	0,00%	0,00	0,00%	0,00	0,00%
13-feb-09	0	1.353.796.612,37	0,00	809.906.191,56	34.100.000,00	38.400.000,00	0,00	0,00%	0,00	0,00%	0,00	0,00%
13-mar-09	1	1.351.189.197,37	847.156.563,90	35.249.745,24	809.906.191,56	34.100.000,00	35.249.745,24	-324297656183,67%	0,00	0,00%	0,00	0,00%
13-abr-09	0	1.348.572.917,16	0,00	774.656.446,32	34.100.000,00	38.400.000,00	0,00	0,00%	0,00	0,00%	0,00	0,00%
13-may-09	0	1.345.947.741,59	0,00	774.656.446,32	34.100.000,00	38.400.000,00	0,00	0,00%	0,00	0,00%	0,00	0,00%
13-jun-09	1	1.343.313.640,43	813.239.573,93	33.916.989,97	774.656.446,32	34.100.000,00	33.916.989,97		0,00	0,00%	0,00	0,00%
13-jul-09	0	1.340.685.983,63	0,00	740.739.456,35	34.100.000,00	38.400.000,00	0,00	0,00%	0,00	0,00%	0,00	0,00%
13-ago-09	0	1.338.049.392,79	0,00	740.739.456,35	34.100.000,00	38.400.000,00	0,00	0,00%	0,00	0,00%	0,00	0,00%
13-sep-09	1	1.335.403.837,54	780.633.640,97	32.605.932,96	740.739.456,35	34.100.000,00	32.605.932,96	299974583201,35%	0,00	0,00%	0,00	0,00%
13-oct-09	0	1.332.749.287,41	0,00	708.133.523,39	34.100.000,00	38.400.000,00	0,00	0,00%	0,00	0,00%	0,00	0,00%
13-nov-09	0	1.330.085.711,81	0,00	708.133.523,39	34.100.000,00	38.400.000,00	0,00	0,00%	0,00	0,00%	0,00	0,00%
13-dic-09	1	1.327.413.080,05	749.263.021,90	31.370.619,08	708.133.523,39	34.100.000,00	31.370.619,08	574082329072,76%	0,00	0,00%	0,00	0,00%
13-ene-10	0	1.324.735.607,16	0,00	676.762.904,32	34.100.000,00	38.400.000,00	0,00	0,00%	0,00	0,00%	0,00	0,00%
13-feb-10	0	1.322.049.030,87	0,00	676.762.904,32	34.100.000,00	38.400.000,00	0,00	0,00%	0,00	0,00%	0,00	0,00%
13-mar-10	1	1.319.353.320,21	719.089.396,46	30.173.625,44	676.762.904,32	34.100.000,00	29.610.655,47	808370894308,19%	289.210,98	7895459665,27%	273.758,99	7473620502,42%
13-abr-10	0	1.316.648.444,14	0,00	647.152.248,85	34.100.000,00	38.400.000,00	0,00	0,00%	0,00	0,00%	0,00	0,00%
13-may-10	0	1.313.934.371,49	0,00	647.152.248,85	33.810.789,02	38.126.241,01	0,00	0,00%	0,00	0,00%	0,00	0,00%
13-jun-10	1	1.311.211.071,00	690.061.728,40	29.027.668,06	647.152.248,85	33.810.789,02	26.236.817,93	957643854470,52%	1.316.039,46	48035440292,24%	1.474.810,67	53830589393,93%
13-jul-10	0	1.308.482.797,29	0,00	620.915.430,92	32.494.749,56	36.651.430,34	0,00	0,00%	0,00	0,00%	0,00	0,00%
13-ago-10	0	1.305.745.247,45	0,00	620.915.430,92	32.494.749,56	36.651.430,34	0,00	0,00%	0,00	0,00%	0,00	0,00%
13-sep-10	1	1.302.998.389,95	662.144.501,36	27.917.227,04	620.915.430,92	32.494.749,56	25.125.569,64	1148238532519,85%	1.312.286,08	59971473839,77%	1.479.371,32	67607269256,81%
13-oct-10	0	1.300.242.193,12	0,00	595.789.861,28	31.182.463,48	35.172.059,02	0,00	0,00%	0,00	0,00%	0,00	0,00%
13-nov-10	0	1.297.476.625,23	0,00	595.789.861,28	31.182.463,48	35.172.059,02	0,00	0,00%	0,00	0,00%	0,00	0,00%
13-dic-10	1	1.294.701.654,41	635.290.212,44	26.854.288,92	595.789.861,28	31.182.463,48	24.163.786,14	1324175480292,44%	1.264.402,13	69289236454,60%	1.426.100,66	78150316045,13%
13-ene-11	0	1.291.918.822,88	0,00	571.626.075,14	29.918.061,36	33.745.958,36	0,00	0,00%	0,00	0,00%	0,00	0,00%
13-feb-11	0	1.289.126.529,73	0,00	571.626.075,14	29.918.061,36	33.745.958,36	0,00	0,00%	0,00	0,00%	0,00	0,00%
13-mar-11	1	1.286.324.742,78	609.462.022,68	25.828.189,77	571							

FECHA	DC'S	SALDO DC'S	PRINCIPAL DISPONIBLE PARA AMORTIZAR	SERIE A	SERIE B	SERIE C	AMORTIZACION SERIE A	VIDA MEDIA A	AMORTIZACION SERIE B	VIDA MEDIA B	AMORTIZACION SERIE C	VIDA MEDIA C	
13-abr-11	0	1.283.513.429,76	0,00	548.385.849,63	28.701.870,51	32.374.184,96	0,00	0,00%	0,00	0,00%	0,00	0,00%	
13-may-11	0	1.280.692.558,27	0,00	548.385.849,63	28.701.870,51	32.374.184,96	0,00	0,00%	0,00	0,00%	0,00	0,00%	
13-jun-11	1	1.277.862.095,82	584.619.876,79	24.842.145,89	548.385.849,63	28.701.870,51	32.374.184,96	22.352.973,88	1631767093242,24%	1.169.762,97	85392696612,76%	1.319.409,04	96316860155,49%
13-jul-11	0	1.275.024.120,75	0,00	526.032.875,75	27.532.107,54	31.054.775,92	0,00	0,00%	0,00	0,00%	0,00	0,00%	
13-ago-11	0	1.272.176.496,56	0,00	526.032.875,75	27.532.107,54	31.054.775,92	0,00	0,00%	0,00	0,00%	0,00	0,00%	
13-sep-11	1	1.269.319.190,45	560.730.266,49	23.889.610,29	526.032.875,75	27.532.107,54	31.054.775,92	21.495.860,93	1766959768163,02%	1.124.919,33	92468369301,52%	1.268.830,03	104297828723,34%
13-oct-11	0	1.266.452.169,50	0,00	504.537.014,82	26.407.188,21	29.785.945,88	0,00	0,00%	0,00	0,00%	0,00	0,00%	
13-nov-11	0	1.263.575.400,68	0,00	504.537.014,82	26.407.188,21	29.785.945,88	0,00	0,00%	0,00	0,00%	0,00	0,00%	
13-dic-11	1	1.260.688.850,84	537.755.211,97	22.975.054,52	504.537.014,82	26.407.188,21	29.785.945,88	20.672.950,28	1887440360636,08%	1.081.851,74	98773063804,17%	1.220.252,50	111409053142,65%
13-ene-12	0	1.257.794.568,09	0,00	483.864.064,54	25.325.336,47	28.565.693,39	0,00	0,00%	0,00	0,00%	0,00	0,00%	
13-feb-12	0	1.254.890.444,78	0,00	483.864.064,54	25.325.336,47	28.565.693,39	0,00	0,00%	0,00	0,00%	0,00	0,00%	
13-mar-12	1	1.251.976.447,45	515.663.555,54	22.091.656,44	483.864.064,54	25.325.336,47	28.565.693,39	19.878.049,95	1995756214672,54%	1.040.262,54	104442359482,60%	1.173.343,94	117803732026,97%
13-abr-12	0	1.249.052.542,33	0,00	463.986.014,59	24.285.073,92	27.392.349,44	0,00	0,00%	0,00	0,00%	0,00	0,00%	
13-may-12	0	1.246.118.696,33	0,00	463.986.014,59	24.285.073,92	27.392.349,44	0,00	0,00%	0,00	0,00%	0,00	0,00%	
13-jun-12	1	1.243.174.875,05	494.420.042,84	21.243.512,70	463.986.014,59	24.285.073,92	27.392.349,44	19.114.896,58	2094992664939,33%	1.000.322,29	109635322844,03%	1.128.293,83	123661003657,28%
13-jul-12	0	1.240.236.310,21	0,00	444.871.118,01	23.284.751,63	26.264.055,61	0,00	0,00%	0,00	0,00%	0,00	0,00%	
13-ago-12	0	1.237.287.754,24	0,00	444.871.118,01	23.284.751,63	26.264.055,61	0,00	0,00%	0,00	0,00%	0,00	0,00%	
13-sep-12	1	1.234.329.173,18	474.010.978,98	20.409.063,86	444.871.118,01	23.284.751,63	26.264.055,61	18.363.966,49	2181639219142,46%	961.070,82	114175213478,12%	1.084.026,55	128782354193,74%
13-oct-12	0	1.231.360.532,95	0,00	426.507.151,52	22.323.680,81	25.180.029,06	0,00	0,00%	0,00	0,00%	0,00	0,00%	
13-nov-12	0	1.228.381.799,34	0,00	426.507.151,52	22.323.680,81	25.180.029,06	0,00	0,00%	0,00	0,00%	0,00	0,00%	
13-dic-12	1	1.225.392.938,04	454.387.467,02	19.623.511,95	426.507.151,52	22.323.680,81	25.180.029,06	17.657.206,92	2258356764900,39%	924.045,26	118185389146,00%	1.042.259,77	133305024942,01%
13-ene-13	0	1.222.396.048,18	0,00	408.849.944,60	21.399.635,55	24.137.769,29	0,00	0,00%	0,00	0,00%	0,00	0,00%	
13-feb-13	0	1.219.388.968,90	0,00	408.849.944,60	21.399.635,55	24.137.769,29	0,00	0,00%	0,00	0,00%	0,00	0,00%	
13-mar-13	1	1.216.371.665,55	435.522.733,83	18.864.733,19	408.849.944,60	21.399.635,55	24.137.769,29	16.974.445,31	2323801562339,23%	888.321,48	121611210321,76%	1.001.966,41	137169201184,59%
13-abr-13	0	1.213.344.103,37	0,00	391.875.499,30	20.511.314,07	23.135.802,88	0,00	0,00%	0,00	0,00%	0,00	0,00%	
13-may-13	0	1.210.306.247,47	0,00	391.875.499,30	20.511.314,07	23.135.802,88	0,00	0,00%	0,00	0,00%	0,00	0,00%	
13-jun-13	1	1.207.258.062,87	417.386.322,02	18.136.411,81	391.875.499,30	20.511.314,07	23.135.802,88	16.319.108,25	2384221715552,24%	854.023,37	124772813840,54%	963.280,20	140735236540,89%
13-jul-13	0	1.204.214.068,30	0,00	375.556.391,05	19.657.290,71	22.172.522,69	0,00	0,00%	0,00	0,00%	0,00	0,00%	
13-ago-13	0	1.201.159.724,16	0,00	375.556.391,05	19.657.290,71	22.172.522,69	0,00	0,00%	0,00	0,00%	0,00	0,00%	
13-sep-13	1	1.198.094.995,24	399.965.853,81	17.420.468,21	375.556.391,05	19.657.290,71	22.172.522,69	15.674.825,44	2434300390331,88%	820.344,89	127399562040,24%	925.297,88	143698760435,64%
13-oct-13	0	1.195.019.846,24	0,00	359.881.565,61	18.836.945,81	21.247.224,81	0,00	0,00%	0,00	0,00%	0,00	0,00%	
13-nov-13	0	1.191.934.241,74	0,00	359.881.565,61	18.836.945,81	21.247.224,81	0,00	0,00%	0,00	0,00%	0,00	0,00%	
13-dic-13	1	1.188.838.146,18	383.219.815,53	16.746.038,28	359.881.565,61	18.836.945,81	21.247.224,81	15.068.040,01	2477185778392,74%	788.557,79	129638901145,32%	889.440,47	146224013485,11%
13-ene-14	0	1.185.752.699,45	0,00	344.813.525,60	18.048.388,02	20.357.784,34	0,00	0,00%	0,00	0,00%	0,00	0,00%	
13-feb-14	0	1.182.656.762,19	0,00	344.813.525,60	18.048.388,02	20.357.784,34	0,00	0,00%	0,00	0,00%	0,00	0,00%	
13-mar-14	1	1.179.550.298,75	367.143.001,67	16.076.813,86	344.813.525,60	18.048.388,02	20.357.784,34	14.465.772,57	2508364962887,16%	757.089,27	131279279747,83%	853.952,02	148075280679,19%
13-abr-14	0	1.176.433.273,33	0,00	330.347.753,03	17.291.298,75	19.503.832,31	0,00	0,00%	0,00	0,00%	0,00	0,00%	
13-may-14	0	1.173.305.650,02	0,00	330.347.753,03	17.291.298,75	19.503.832,31	0,00	0,00%	0,00	0,00%	0,00	0,00%	
13-jun-14	1	1.170.167.392,80	351.690.263,56	15.452.738,11	330.347.753,03	17.291.298,75	19.503.832,31	13.904.321,74	2538929150216,55%	727.661,78	132871041600,77%	820.754,58	149869787048,42%
13-jul-14	0	1.167.043.023,56	0,00	316.443.431,29	16.563.636,96	18.683.077,73	0,00	0,00%	0,00	0,00%	0,00	0,00%	
13-ago-14	0	1.163.908.031,47	0,00	316.443.431,29	16.563.636,96	18.683.077,73	0,00	0,00%	0,00	0,00%	0,00	0,00%	
13-sep-14	1	1.160.762.380,40	336.859.842,41	14.830.421,15	316.443.431,29	16.563.636,96	18.683.077,73	13.344.255,30	2559428166181,81%	698.404,87	133954053867,44%	787.760,98	151092556311,36%
13-oct-14	0	1.157.606.034,12	0,00	303.099.175,99	15.865.232,10	17.895.316,75	0,00	0,00%	0,00	0,00%	0,00	0,00%	
13-nov-14	0	1.154.438.956,26	0,00	303.099.175,99	15.865.232,10	17.895.316,75	0,00	0,00%	0,00	0,00%	0,00	0,00%	
13-dic-14	1	1.151.261.110,34	322.606.649,56	14.253.192,86	303.099.175,99	15.865.232,10	17.895.316,75	12.824.966,15	2576535699320,00%	671.179,65	134839991610,86%	757.047,06	152090754225,37%
13-ene-15	0	1.148.090.486,41	0,00	290.274.209,84	15.194.052,45	17.138.269,69	0,00	0,00%	0,00	0,00%	0,00	0,00%	
13-feb-15	0	1.144.909.082,36	0,00	290.274.209,84	15.194.052,45	17.138.269,69	0,00	0,00%	0,00	0,00%	0,00	0,00%	
13-mar-15	1	1.141.716.861,53	308.923.864,54	13.682.785,02	290.274.209,84	15.194.052,45	17.138.269,69	12.311.642,05	2584213665671,70%	644.351,80	135249443796,56%	726.791,17	152553466223,08%
13-abr-15	0	1.138.513.787,16	0,00	277.962.567,79	14.549.700,64	16.411.478,52	0,00	0,00%	0,00	0,00%	0,00	0,00%	
13-may-15	0	1.135.299.822,33	0,00	277.962.567,79	14.549.700,64	16.411.478,52	0,00	0,00%	0,00	0,00%	0,00	0,00%	
13-jun-15	1	1.132.074.930,02	295.775.216,37	13.148.648,17	277.962.567,79	14.549.700,64	16.411.478,52	11.831.094,22	2592192744481,05%	619.170,01	135660148829,54%	698.383,94	153015920428,94%
13-jul-15	0	1.128.884.701,01	0,00	266.131.473,57	13.930.530,63	15.713.094,58	0,00	0,00%	0,00	0,00%	0,00	0,00%	
13-ago-15	0	1.125.683.625,22	0,00	266.131.473,57	13.930.530,63	15.713.094,58	0,00	0,00%	0,00	0,00%	0,00	0,00%	
13-sep-15	1	1.122.471.665,78	283.175.423,36	12.599.793,01	266.131.473,57	13.930.530,63	15.713.094,58	11.337.062,67	2588251406768,84%	593.401,40	135473538726,10%	669.328,94	152807797901,27%
13-oct-15	0	1.119.248.785,67	0,00	254.794.410,90	13.337.129,24	15.043.765,64	0,00	0,00%	0,00	0,00%	0,00	0,00%	
13-nov-15	0	1.116.014.947,77	0,00	254.794.410,90	13.337.129,24	15.043.765,64	0,00	0,00%	0,00	0,00%	0,00	0,00%	
13-dic-15	1	1.112.770.114,82	271.068.584,91	12.106.838,45	254.794.410,90	13.337.129,24	15.043.765,64	10.893.667,66	2586156702187,60%	570.115,83	135345497720,02%	643.054,96	152661247233,53%
13-ene-16	1	1.109.514.249,44	0,00	243.900.743,24	12.767.013,41	14.400.710,68	0,00	0,00%	0,00	0,00%	0,00	0,00%	
13-feb-16	1	1.106.247.314,11	0,00	243.900.743,24	12.767.013,41	14.400.710,68	0,00	0,00%	0,00	0,00%	0,00	0,00%	
13-mar-16	1	1.102.969.271,21	259.436.282,07	11.632.302,84	243.900.743,24	12.767.013,41	14.400.710,68	10.466.686,27	2580038164923,08%	547.768,56	135024948901,65%	617.848,02	152299536542,75%
13-abr-16	1	1.099.680.082,96	0,00	233.434.056,98	12.219.244,85	13.782.862,66	0,00	0,00%	0,00	0,00%	0,00	0,00%	
13-may-16	1	1.096.379.711,47	0,00	233.434.056,98	12.219.244,85	13.782.862,66	0,00	0,00%	0,00	0,00%	0,00	0,00%	
13-jun-16	1	1.093.068.118,71	248.260.765,39	11.175.516,69	233.434.056,98	12.219.244,85	13.782.862,66	10.055.668,35	2571234397747,85%	526.260,18	134564727529,07%	593.588,16	151780491770,23%
13-jul-16	1	1.089.749.295,36	0,00	223.378.388,62	11.692.984,68	13.189.274,51	0,00	0,00%					

FECHA	DC'S	SALDO DC'S	PRINCIPAL DISPONIBLE PARA AMORTIZAR	SERIE A	SERIE B	SERIE C	AMORTIZACION SERIE A	VIDA MEDIA A	AMORTIZACION SERIE B	VIDA MEDIA B	AMORTIZACION SERIE C	VIDA MEDIA C	
13-oct-16	1	1.079.724.967,70	0,00	213.720.754,74	11.187.546,81	12.619.171,53	0,00	0,00%	0,00	0,00%	0,00	0,00%	
13-nov-16	1	1.076.360.777,63	0,00	213.720.754,74	11.187.546,81	12.619.171,53	0,00	0,00%	0,00	0,00%	0,00	0,00%	
13-dic-16	1	1.072.985.149,32	227.217.460,15	10.310.130,51	213.720.754,74	11.187.546,81	12.619.171,53	9.276.989,80	2541895206268,98%	485.512,62	133030457958,72%	547.628,09	150050095604,28%
13-ene-17	1	1.069.601.793,66	0,00	204.443.764,94	10.702.034,19	12.071.543,45	0,00	0,00%	0,00	0,00%	0,00	0,00%	
13-feb-17	1	1.066.206.934,60	0,00	204.443.764,94	10.702.034,19	12.071.543,45	0,00	0,00%	0,00	0,00%	0,00	0,00%	
13-mar-17	1	1.062.800.533,01	217.316.807,83	9.900.652,32	204.443.764,94	10.702.034,19	12.071.543,45	8.908.528,83	2521113660118,32%	466.236,63	131944966489,10%	525.886,86	148825980874,31%
13-abr-17	1	1.059.382.549,66	0,00	195.535.236,10	10.235.797,56	11.545.656,59	0,00	0,00%	0,00	0,00%	0,00	0,00%	
13-may-17	1	1.055.952.945,16	0,00	195.535.236,10	10.235.797,56	11.545.656,59	0,00	0,00%	0,00	0,00%	0,00	0,00%	
13-jun-17	1	1.052.511.680,01	207.807.894,06	9.508.913,77	195.535.236,10	10.235.797,56	11.545.656,59	8.556.052,21	2500078456876,49%	447.786,12	130843104599,60%	505.075,44	147583042176,64%
13-jul-17	1	1.049.084.810,77	0,00	186.979.183,89	9.788.011,44	11.040.581,15	0,00	0,00%	0,00	0,00%	0,00	0,00%	
13-ago-17	1	1.045.646.290,17	0,00	186.979.183,89	9.788.011,44	11.040.581,15	0,00	0,00%	0,00	0,00%	0,00	0,00%	
13-sep-17	1	1.042.196.078,60	198.690.963,43	9.116.930,63	186.979.183,89	9.788.011,44	11.040.581,15	8.203.270,44	2472465711871,36%	429.361,69	129409612799,50%	484.298,50	145967568225,14%
13-oct-17	1	1.038.734.136,30	0,00	178.775.913,44	9.358.649,75	10.556.282,65	0,00	0,00%	0,00	0,00%	0,00	0,00%	
13-nov-17	1	1.035.260.423,41	0,00	178.775.913,44	9.358.649,75	10.556.282,65	0,00	0,00%	0,00	0,00%	0,00	0,00%	
13-dic-17	1	1.031.774.899,89	189.935.963,02	8.755.000,41	178.775.913,44	9.358.649,75	10.556.282,65	7.877.676,97	2446018697715,95%	412.287,51	128015270542,47%	465.035,94	144393658600,70%
13-ene-18	1	1.028.278.693,95	0,00	170.898.236,48	8.946.362,25	10.091.246,71	0,00	0,00%	0,00	0,00%	0,00	0,00%	
13-feb-18	1	1.024.770.600,91	0,00	170.898.236,48	8.946.362,25	10.091.246,71	0,00	0,00%	0,00	0,00%	0,00	0,00%	
13-mar-18	1	1.021.250.580,35	181.529.881,68	8.406.081,34	170.898.236,48	8.946.362,25	10.091.246,71	7.563.718,86	2416608174372,94%	395.858,01	126476634027,95%	446.504,48	142658180893,28%
13-abr-18	1	1.017.718.591,73	0,00	163.334.517,62	8.550.504,24	9.644.742,23	0,00	0,00%	0,00	0,00%	0,00	0,00%	
13-may-18	1	1.014.174.594,34	0,00	163.334.517,62	8.550.504,24	9.644.742,23	0,00	0,00%	0,00	0,00%	0,00	0,00%	
13-jun-18	1	1.010.618.547,36	173.458.919,30	8.070.962,38	163.334.517,62	8.550.504,24	9.644.742,23	7.262.181,03	2387078904074,44%	380.076,94	124931290850,71%	428.704,41	140915139502,11%
13-jul-18	1	1.007.059.197,72	0,00	156.072.336,59	8.170.427,30	9.216.037,82	0,00	0,00%	0,00	0,00%	0,00	0,00%	
13-ago-18	1	1.003.487.746,29	0,00	156.072.336,59	8.170.427,30	9.216.037,82	0,00	0,00%	0,00	0,00%	0,00	0,00%	
13-sep-18	1	999.904.151,92	165.714.803,92	7.744.115,37	156.072.336,59	8.170.427,30	9.216.037,82	6.968.061,56	2354508000419,36%	364.696,31	123230883837,32%	411.357,50	138997699529,43%
13-oct-18	1	996.308.373,34	0,00	149.104.275,04	7.805.730,98	8.804.680,32	0,00	0,00%	0,00	0,00%	0,00	0,00%	
13-nov-18	1	992.700.369,11	0,00	149.104.275,04	7.805.730,98	8.804.680,32	0,00	0,00%	0,00	0,00%	0,00	0,00%	
13-dic-18	1	989.080.097,66	158.280.700,02	7.434.103,91	149.104.275,04	7.805.730,98	8.804.680,32	6.689.133,73	2321129403342,60%	350.089,41	121481024648,73%	394.880,77	137023628481,25%
13-ene-19	1	985.451.358,06	0,00	142.415.141,31	7.455.641,58	8.409.799,55	0,00	0,00%	0,00	0,00%	0,00	0,00%	
13-feb-19	1	981.810.280,75	0,00	142.415.141,31	7.455.641,58	8.409.799,55	0,00	0,00%	0,00	0,00%	0,00	0,00%	
13-mar-19	1	978.156.823,78	151.146.659,04	7.134.040,98	142.415.141,31	7.455.641,58	8.409.799,55	6.419.128,57	2285209770529,03%	335.963,83	119603122800,93%	378.948,58	134905693785,06%
13-abr-19	1	974.490.945,05	0,00	135.996.012,74	7.119.677,75	8.030.850,97	0,00	0,00%	0,00	0,00%	0,00	0,00%	
13-may-19	1	970.812.602,34	0,00	135.996.012,74	7.119.677,75	8.030.850,97	0,00	0,00%	0,00	0,00%	0,00	0,00%	
13-jun-19	1	967.121.753,26	144.299.484,14	6.847.174,90	135.996.012,74	7.119.677,75	8.030.850,97	6.161.014,62	2250002538363,43%	322.452,26	117759566761,43%	363.708,02	132826168668,88%
13-jul-19	1	963.434.593,01	0,00	129.834.998,12	6.797.225,48	7.667.142,95	0,00	0,00%	0,00	0,00%	0,00	0,00%	
13-ago-19	1	959.734.896,41	0,00	129.834.998,12	6.797.225,48	7.667.142,95	0,00	0,00%	0,00	0,00%	0,00	0,00%	
13-sep-19	1	956.022.620,84	137.735.331,54	6.564.152,60	129.834.998,12	6.797.225,48	7.667.142,95	5.906.316,05	2211324730127,68%	309.140,81	115742319488,85%	348.695,74	130551684599,36%
13-oct-19	1	952.297.723,53	0,00	123.928.682,07	6.488.084,67	7.318.447,21	0,00	0,00%	0,00	0,00%	0,00	0,00%	
13-nov-19	1	948.560.161,58	0,00	123.928.682,07	6.488.084,67	7.318.447,21	0,00	0,00%	0,00	0,00%	0,00	0,00%	
13-dic-19	1	944.809.891,91	0,00	137.735.331,54	123.928.682,07	6.488.084,67	7.318.447,21	123.928.682,07	47526649573718,80%	6.488.084,67	2488180472521,12%	7.318.447,21	2806624506535,69%