

MCH GLOBAL LENDING STRATEGIES, FIL

Nº Registro CNMV: 74

Informe Semestral del Segundo Semestre 2023

Gestora: AMCHOR INVESTMENT STRATEGIES, SGIIC, S.A. **Depositario:** BNP PARIBAS S.A., SUCURSAL EN ESPAÑA **Auditor:** Deloitte, S.L.

Grupo Gestora: MCH **Grupo Depositario:** BANQUE NATIONALE DE PARIS, S.A. **Rating Depositario:** A+ (FITCH)

El presente informe, junto con los últimos informes periódicos, se encuentran disponibles por medios telemáticos en www.cnmv.es/portal/Consultas/IIC/Fondo.aspx?nif=V88385935.

La Entidad Gestora atenderá las consultas de los clientes, relacionadas con las IIC gestionadas en:

Dirección

CALLE VELAZQUEZ 166, 28002, MADRID, ESPAÑA

Correo Electrónico

ops@mch.es

Asimismo cuenta con un departamento o servicio de atención al cliente encargado de resolver las quejas y reclamaciones. La CNMV también pone a su disposición la Oficina de Atención al Inversor (902 149 200, e-mail: inversores@cnmv.es).

INFORMACIÓN FONDO

Fecha de registro: 08/07/2019

1. Política de inversión y divisa de denominación

Categoría

Tipo de fondo: Fondo de Inversión Libre Vocación inversora: Fondo de Inversión Libre. RENTA FIJA EURO. Perfil de Riesgo: Moderado

Descripción general

Política de inversión: El Fondo tiene por objeto principal invertir en todo el espectro de préstamos a nivel global aprovechando las primas de liquidez y

Originación que ofrece el segmento. Para ello, el Fondo invertirá en Apollo Total Return Fund (en adelante FS) fondo gestionado por

Apollo Global Management, LLC, uno de los mayores gestores en Crédito Alternativo a nivel global.

Operativa en instrumentos derivados

Una información más detallada sobre la política de inversión del Fondo se puede encontrar en su folleto informativo.

Divisa de denominación EUR

2. Datos económicos

2.1.a) Datos generales

Cuando no exista información disponible las correspondientes celdas aparecerán en blanco

Participaciones, partícipes y patrimonio

| CLASE | Nº de participaciones a fin periodo | Nº de partícipes a fin periodo | Divisa | Beneficios brutos distribuidos por participación (periodo actual) | Inversión mínima | Distribuye dividendos | Patrimonio (en miles) | | | |
|------------------------|-------------------------------------|--------------------------------|--------|---|------------------|-----------------------|-----------------------|----------------|----------------|----------------|
| | | | | | | | A final del periodo | Diciembre 2022 | Diciembre 2021 | Diciembre 2020 |
| CLASE A - ACUMULACIÓN | 478.829 | 256 | EUR | 0 | 100.000,00 Euros | NO | 49.845 | 53.217 | 58.296 | 54.075 |
| CLASE A - DISTRIBUCIÓN | 146.391 | 67 | EUR | 0 | 100.000,00 Euros | NO | 15.239 | 15.022 | 16.002 | 11.675 |
| CLASE I - ACUMULACIÓN | 292.992 | 125 | EUR | 0 | 100.000,00 Euros | NO | 31.100 | 31.762 | 31.723 | 44.080 |
| CLASE I - DISTRIBUCIÓN | 32.539 | 4 | EUR | 0 | 100.000,00 Euros | NO | 3.433 | 3.281 | 8.265 | 8.214 |

Valor liquidativo (*)

| CLASE | Divisa | Último valor liquidativo estimado | | Último valor liquidativo definitivo | | | Valor liquidativo definitivo | | |
|------------------------|--------|-----------------------------------|---------|-------------------------------------|----------|---------------------------|------------------------------|----------|----------|
| | | Fecha | Importe | Fecha | Importe | Estimación que se realizó | 2022 | 2021 | 2020 |
| CLASE A - ACUMULACIÓN | EUR | | | 30-11-2023 | 104,0971 | | 98,5662 | 105,4880 | 102,4604 |
| CLASE A - DISTRIBUCIÓN | EUR | | | 30-11-2023 | 104,0965 | | 98,5656 | 105,4874 | 102,4598 |
| CLASE I - ACUMULACIÓN | EUR | | | 30-11-2023 | 106,1460 | | 100,0932 | 106,6426 | 103,1168 |
| CLASE I - DISTRIBUCIÓN | EUR | | | 30-11-2023 | 105,4911 | | 99,4756 | 105,9846 | 102,4806 |

Nota: En el caso de IIC cuyo valor liquidativo no se determine diariamente, los datos se refieren al último disponible.

(*)El valor liquidativo y, por tanto, su rentabilidad no recogen el efecto derivado del cargo individual al partícipe de la comisión de gestión sobre resultados:)

Comisiones aplicadas en el período, sobre patrimonio medio

| CLASE | Sist. Imputac. | Comisión de gestión | | | | | | Comisión de depositario | | | |
|-------|----------------|-------------------------|--------------|-------|--------------|--------------|-------|-------------------------|-------------------------|-----------|-----------------|
| | | % efectivamente cobrado | | | | | | Base de cálculo | % efectivamente cobrado | | Base de cálculo |
| | | Periodo | | | Acumulada | | | | Periodo | Acumulada | |
| | | s/patrimonio | s/resultados | Total | s/patrimonio | s/resultados | Total | | | | |
| | | | | | | | | | | | |

| | | | | | | | | | | | |
|---------------------------|----------|------|--|------|------|--|------|------------|------|------|------------|
| CLASE A - ACUMULACIÓN | al fondo | 0,35 | | 0,35 | 0,77 | | 0,77 | patrimonio | 0,03 | 0,05 | Patrimonio |
| CLASE A - DISTRIBUCIÓN | al fondo | 0,34 | | 0,34 | 0,77 | | 0,77 | patrimonio | 0,02 | 0,05 | Patrimonio |
| CLASE I - ACUMULACIÓN | al fondo | 0,17 | | 0,17 | 0,36 | | 0,36 | patrimonio | 0,03 | 0,05 | Patrimonio |
| CLASE I - DISTRIBUCIÓN | al fondo | 0,16 | | 0,16 | 0,36 | | 0,36 | patrimonio | 0,03 | 0,05 | Patrimonio |

El sistema de imputación de la comisión sobre resultados es fondo

2.2 Comportamiento

Cuando no exista información disponible las correspondientes celdas aparecerán en blanco

CLASE A - ACUMULACIÓN .Divisa EUR

Rentabilidad (% sin anualizar)

| Acumulado 2023 | | Anual | | | |
|------------------------|--------------------------|---------|------|------|---------|
| Con último VL estimado | Con último VL definitivo | Año t-1 | 2021 | 2020 | Año t-5 |
| | 5,61 | | 2,95 | 1,26 | |

El último VL definitivo es de fecha: 30-11-2023

La periodicidad de cálculo del valor liquidativo es mensual

Recuerde que rentabilidades pasadas no presuponen rentabilidades futuras. Sólo se informa si se ha mantenido una política de inversión homogénea en el período.

| Medidas de riesgo (%) | Acumulado 2023 | Trimestral | | | | Anual | | | |
|---|----------------|-----------------|--------|--------|--------|-------|------|-------|---------|
| | | Último trim (0) | Trim-1 | Trim-2 | Trim-3 | 2022 | 2021 | 2020 | Año t-5 |
| Volatilidad(i) de: | | | | | | | | | |
| Valor liquidativo | | | | | | | 6,36 | 58,27 | |
| VaR histórico del valor liquidativo(ii) | 3,77 | 3,77 | 3,86 | 3,95 | 4,10 | 4,30 | 4,39 | 5,81 | |
| LET. TESORO 1 AÑO | | | | | | | 0,01 | 0,03 | |
| VaR condicional del valor liquidativo(iii) | | | | | | | | | |

(i) Volatilidad histórica: Indica el riesgo de un valor en un periodo, a mayor volatilidad mayor riesgo. A modo comparativo se ofrece la volatilidad de la Letra del Tesoro a 1 año o (del índice de referencia si existe en folleto). Sólo se informa de la volatilidad para los períodos con política de inversión homogénea.

(ii) VaR histórico del valor liquidativo: Indica lo máximo que se puede perder, con un nivel de confianza del 99%, en el plazo de 1 mes, si se repitiese el comportamiento de la IIC de los últimos 5 años. El dato es a finales del periodo de referencia.

(iii) VaR condicional del valor liquidativo: Indica la pérdida media esperada en el resto de los casos.

| Gastos (% s/ patrimonio medio) | Acumulado 2023 | Anual | | | |
|-----------------------------------|----------------|-------|------|------|---------|
| | | 2022 | 2021 | 2020 | Año t-5 |
| Ratio total de gastos (iv) | 1,73 | 1,66 | 1,68 | 1,64 | |

(iv) Incluye los gastos directos soportados en el periodo de referencia: comisión de gestión sobre patrimonio, comisión de depositario, auditoría, servicios bancarios (salvo gastos de financiación), y resto de gastos de gestión corriente, en términos de porcentaje sobre patrimonio medio del periodo. En el caso de fondos/compartimentos que invierten más de un 10% de su patrimonio en otras IIC se incluyen también los gastos soportados indirectamente, derivados de esas inversiones, que incluyen las comisiones de suscripción y de reembolso. Este ratio no incluye la comisión de gestión sobre resultados ni los costes de transacción por la compraventa de valores.

En el caso de inversiones en IIC que no calculan su ratio de gastos, éste se ha estimado para incorporarlo en el ratio de gastos.

Evolución del valor liquidativo últimos 5 años

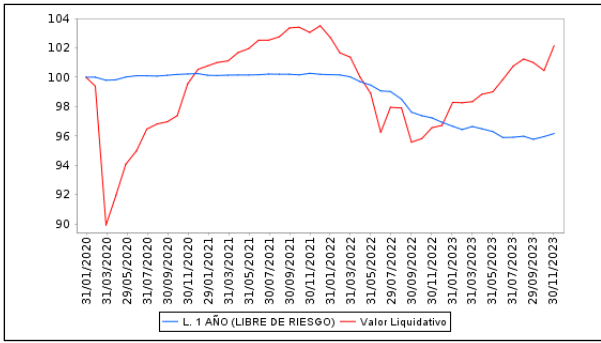

Rentabilidad semestral de los últimos 5 años

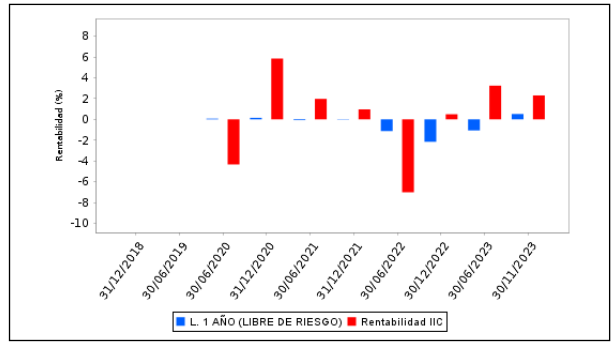

CLASE A - DISTRIBUCIÓN .Divisa EUR

Rentabilidad (% sin anualizar)

| Acumulado 2023 | | Anual | | | |
|------------------------|--------------------------|---------|------|------|---------|
| Con último VL estimado | Con último VL definitivo | Año t-1 | 2021 | 2020 | Año t-5 |
| | 5,61 | | 2,95 | 1,26 | |

El último VL definitivo es de fecha: 30-11-2023

La periodicidad de cálculo del valor liquidativo es mensual

Recuerde que rentabilidades pasadas no presuponen rentabilidades futuras. Sólo se informa si se ha mantenido una política de inversión homogénea en el período.

| Medidas de riesgo (%) | Acumulado 2023 | Trimestral | | | | Anual | | | |
|--|----------------|-----------------|--------|--------|--------|-------|------|-------|---------|
| | | Último trim (0) | Trim-1 | Trim-2 | Trim-3 | 2022 | 2021 | 2020 | Año t-5 |
| Volatilidad(i) de: | | | | | | | | | |
| Valor liquidativo | | | | | | | 6,36 | 58,27 | |
| VaR histórico del valor liquidativo(ii) | 3,77 | 3,77 | 3,86 | 3,95 | 4,10 | 4,31 | 4,39 | 5,81 | |
| LET. TESORO 1 AÑO | | | | | | | 0,01 | 0,03 | |
| VaR condicional del valor liquidativo(iii) | | | | | | | | | |

(i) Volatilidad histórica: Indica el riesgo de un valor en un periodo, a mayor volatilidad mayor riesgo. A modo comparativo se ofrece la volatilidad de la Letra del Tesoro a 1 año o (del índice de referencia si existe en folleto). Sólo se informa de la volatilidad para los períodos con política de inversión homogénea.

(ii) VaR histórico del valor liquidativo: Indica lo máximo que se puede perder, con un nivel de confianza del 99%, en el plazo de 1 mes, si se repitiese el comportamiento de la IIC de los últimos 5 años. El dato es a finales del periodo de referencia.

(iii) VaR condicional del valor liquidativo: Indica la pérdida media esperada en el resto de los casos.

| Gastos (% s/ patrimonio medio) | Acumulado 2023 | Anual | | | |
|--------------------------------|----------------|-------|------|------|---------|
| | | 2022 | 2021 | 2020 | Año t-5 |
| Ratio total de gastos (iv) | 1,72 | 1,67 | 1,66 | 1,63 | |

(iv) Incluye los gastos directos soportados en el periodo de referencia: comisión de gestión sobre patrimonio, comisión de depositario, auditoría, servicios bancarios (salvo gastos de financiación), y resto de gastos de gestión corriente, en términos de porcentaje sobre patrimonio medio del periodo. En el caso de fondos/compartimentos que invierten más de un 10% de su patrimonio en otras IIC se incluyen también los gastos soportados indirectamente, derivados de esas inversiones, que incluyen las comisiones de suscripción y de reembolso. Este ratio no incluye la comisión de gestión sobre resultados ni los costes de transacción por la compraventa de valores.

En el caso de inversiones en IIC que no calculan su ratio de gastos, éste se ha estimado para incorporarlo en el ratio de gastos.

Evolución del valor liquidativo últimos 5 años

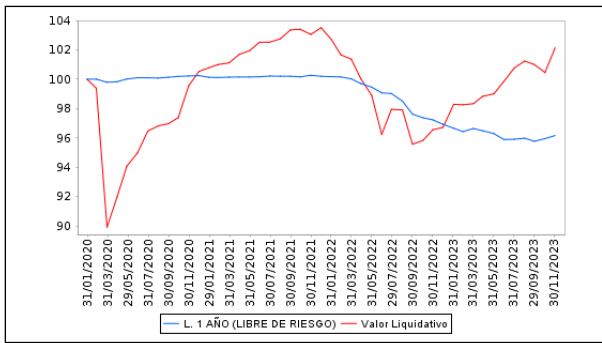

Rentabilidad semestral de los últimos 5 años

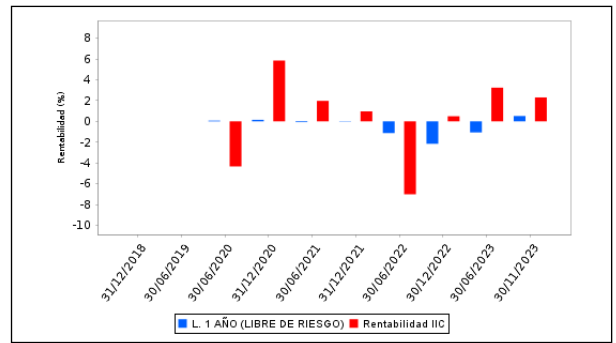

CLASE I - ACUMULACIÓN .Divisa EUR

Rentabilidad (% sin anualizar)

| Acumulado 2023 | | Anual | | | |
|------------------------|--------------------------|---------|------|------|---------|
| Con último VL estimado | Con último VL definitivo | Año t-1 | 2021 | 2020 | Año t-5 |
| | 6,05 | | 3,42 | 1,71 | |

El último VL definitivo es de fecha: 30-11-2023

La periodicidad de cálculo del valor liquidativo es mensual

Recuerde que rentabilidades pasadas no presuponen rentabilidades futuras. Sólo se informa si se ha mantenido una política de inversión homogénea en el período.

| Medidas de riesgo (%) | Acumulado 2023 | Trimestral | | | | Anual | | | |
|---|----------------|-----------------|--------|--------|--------|-------|------|-------|---------|
| | | Último trim (0) | Trim-1 | Trim-2 | Trim-3 | 2022 | 2021 | 2020 | Año t-5 |
| Volatilidad(i) de: | | | | | | | | | |
| Valor liquidativo | | | | | | | 6,34 | 58,32 | |
| VaR histórico del valor liquidativo(ii) | 3,73 | 3,73 | 3,82 | 3,92 | 4,07 | 4,27 | 4,36 | 5,77 | |
| LET. TESORO 1 AÑO | | | | | | | 0,01 | 0,03 | |
| VaR condicional del valor liquidativo(iii) | | | | | | | | | |

(i) Volatilidad histórica: Indica el riesgo de un valor en un periodo, a mayor volatilidad mayor riesgo. A modo comparativo se ofrece la volatilidad de la Letra del Tesoro a 1 año o (del índice de referencia si existe en folleto). Sólo se informa de la volatilidad para los períodos con política de inversión homogénea.

(ii) VaR histórico del valor liquidativo: Indica lo máximo que se puede perder, con un nivel de confianza del 99%, en el plazo de 1 mes, si se repitiese el comportamiento de la IIC de los últimos 5 años. El dato es a finales del periodo de referencia.

(iii) VaR condicional del valor liquidativo: Indica la pérdida media esperada en el resto de los casos.

| Gastos (% s/ patrimonio medio) | Acumulado 2023 | Anual | | | |
|-----------------------------------|----------------|-------|------|------|---------|
| | | 2022 | 2021 | 2020 | Año t-5 |
| Ratio total de gastos (iv) | 1,31 | 1,25 | 1,24 | 1,20 | |

(iv) Incluye los gastos directos soportados en el periodo de referencia: comisión de gestión sobre patrimonio, comisión de depositario, auditoría, servicios bancarios (salvo gastos de financiación), y resto de gastos de gestión corriente, en términos de porcentaje sobre patrimonio medio del periodo. En el caso de fondos/compartimentos que invierten más de un 10% de su patrimonio en otras IIC se incluyen también los gastos soportados indirectamente, derivados de esas inversiones, que incluyen las comisiones de suscripción y de reembolso. Este ratio no incluye la comisión de gestión sobre resultados ni los costes de transacción por la compraventa de valores.

En el caso de inversiones en IIC que no calculan su ratio de gastos, éste se ha estimado para incorporarlo en el ratio de gastos.

Evolución del valor liquidativo últimos 5 años

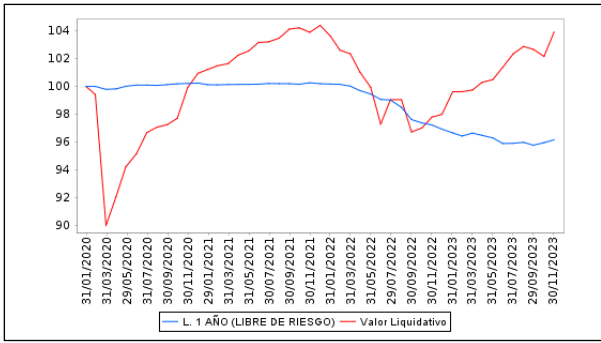

Rentabilidad semestral de los últimos 5 años

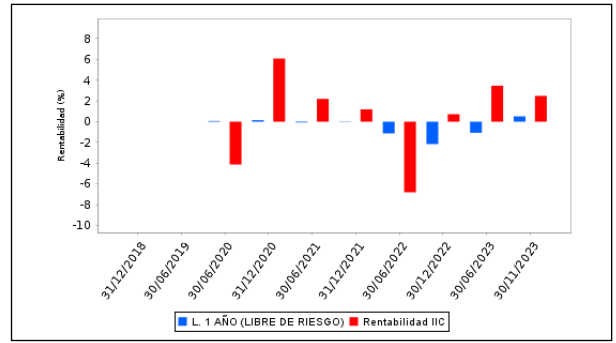

CLASE I - DISTRIBUCIÓN .Divisa EUR

Rentabilidad (% sin anualizar)

| Acumulado 2023 | | Anual | | | |
|------------------------|--------------------------|---------|------|------|---------|
| Con último VL estimado | Con último VL definitivo | Año t-1 | 2021 | 2020 | Año t-5 |
| | 6,05 | | 3,42 | 1,71 | |

El último VL definitivo es de fecha: 30-11-2023

La periodicidad de cálculo del valor liquidativo es mensual

Recuerde que rentabilidades pasadas no presuponen rentabilidades futuras. Sólo se informa si se ha mantenido una política de inversión homogénea en el período.

| Medidas de riesgo (%) | Acumulado 2023 | Trimestral | | | | Anual | | | |
|---|----------------|-----------------|--------|--------|--------|-------|------|-------|---------|
| | | Último trim (0) | Trim-1 | Trim-2 | Trim-3 | 2022 | 2021 | 2020 | Año t-5 |
| Volatilidad(i) de: | | | | | | | | | |
| Valor liquidativo | | | | | | | 6,34 | 58,32 | |
| VaR histórico del valor liquidativo(ii) | 3,89 | 3,89 | 3,99 | 4,10 | 4,28 | 4,51 | 4,70 | 6,61 | |
| LET. TESORO 1 AÑO | | | | | | | 0,01 | 0,03 | |
| VaR condicional del valor liquidativo(iii) | | | | | | | | | |

(i) Volatilidad histórica: Indica el riesgo de un valor en un periodo, a mayor volatilidad mayor riesgo. A modo comparativo se ofrece la volatilidad de la Letra del Tesoro a 1 año o (del índice de referencia si existe en folleto). Sólo se informa de la volatilidad para los períodos con política de inversión homogénea.

(ii) VaR histórico del valor liquidativo: Indica lo máximo que se puede perder, con un nivel de confianza del 99%, en el plazo de 1 mes, si se repitiese el comportamiento de la IIC de los últimos 5 años. El dato es a finales del periodo de referencia.

(iii) VaR condicional del valor liquidativo: Indica la pérdida media esperada en el resto de los casos.

| Gastos (% s/ patrimonio medio) | Acumulado 2023 | Anual | | | |
|-----------------------------------|----------------|-------|------|------|---------|
| | | 2022 | 2021 | 2020 | Año t-5 |
| Ratio total de gastos (iv) | 1,30 | 1,28 | 1,23 | 1,20 | |

(iv) Incluye los gastos directos soportados en el periodo de referencia: comisión de gestión sobre patrimonio, comisión de depositario, auditoría, servicios bancarios (salvo gastos de financiación), y resto de gastos de gestión corriente, en términos de porcentaje sobre patrimonio medio del periodo. En el caso de fondos/compartimentos que invierten más de un 10% de su patrimonio en otras IIC se incluyen también los gastos soportados indirectamente, derivados de esas inversiones, que incluyen las comisiones de suscripción y de reembolso. Este ratio no incluye la comisión de gestión sobre resultados ni los costes de transacción por la compraventa de valores.

En el caso de inversiones en IIC que no calculan su ratio de gastos, éste se ha estimado para incorporarlo en el ratio de gastos.

Evolución del valor liquidativo últimos 5 años

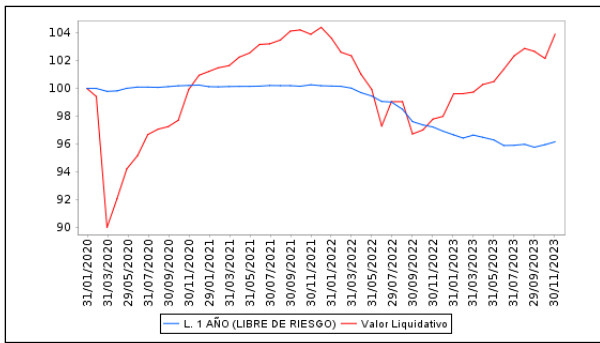

Rentabilidad semestral de los últimos 5 años

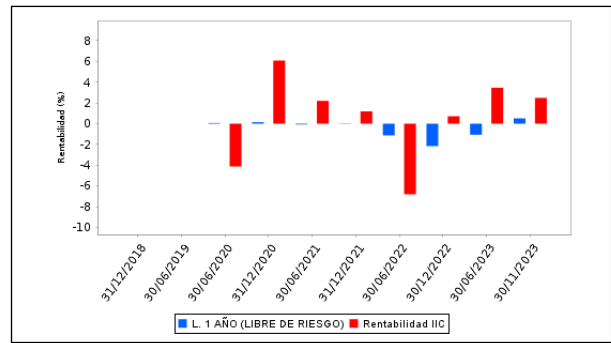

2.3 Distribución del patrimonio al cierre del período (Importes en miles de EUR)

| Distribución del patrimonio | Fin periodo actual | | Fin periodo anterior | |
|---|--------------------|--------------------|----------------------|--------------------|
| | Importe | % sobre patrimonio | Importe | % sobre patrimonio |
| (+) INVERSIONES FINANCIERAS | 97.170 | 97,54 | 111.026 | 105,16 |
| * Cartera interior | 0 | 0,00 | 0 | 0,00 |
| * Cartera exterior | 97.170 | 97,54 | 111.026 | 105,16 |
| * Intereses de la cartera de inversión | 0 | 0,00 | 0 | 0,00 |
| * Inversiones dudosas, morosas o en litigio | 0 | 0,00 | 0 | 0,00 |
| (+) LIQUIDEZ (TESORERÍA) | 1.697 | 1,70 | 1.394 | 1,32 |
| (+/-) RESTO | 749 | 0,75 | -6.843 | -6,48 |
| TOTAL PATRIMONIO | 99.616 | 100,00 % | 105.577 | 100,00 % |

Notas:

El período se refiere al trimestre o semestre, según sea el caso.

Las inversiones financieras se informan a valor e estimado de realización.

2.4 Estado de variación patrimonial

| | % sobre patrimonio medio | | | % variación respecto fin periodo anterior |
|---|------------------------------|--------------------------------|---------------------------|---|
| | Variación del periodo actual | Variación del periodo anterior | Variación acumulada anual | |
| PATRIMONIO FIN PERIODO ANTERIOR (miles de EUR) | 105.577 | 103.282 | 103.282 | |
| ± Suscripciones/ reembolsos (neto) | -9,16 | -1,11 | -10,08 | 692,86 |
| - Beneficios brutos distribuidos | 0,00 | 0,00 | 0,00 | 0,00 |
| ± Rendimientos netos | 0,75 | 3,26 | 4,05 | -78,06 |
| (+) Rendimientos de gestión | 1,03 | 3,68 | 4,76 | -73,25 |
| (-) Gastos repercutidos | -0,28 | -0,42 | -0,71 | -36,35 |
| - Comisión de gestión | -0,23 | -0,34 | -0,58 | -35,42 |
| - Gastos de financiación | 0,00 | 0,00 | 0,00 | 0,00 |
| - Otros gastos repercutidos | -0,05 | -0,08 | -0,13 | -40,33 |
| (+) Ingresos | 0,00 | 0,00 | 0,00 | -100,00 |
| PATRIMONIO FIN PERIODO ACTUAL (miles de EUR) | 99.616 | 105.577 | 99.616 | |

Nota: El período se refiere al trimestre o semestre, según sea el caso.

3. Inversiones financieras

MCH Global Lending Strategies FIL (en adelante, el Fondo) fue aprobado por la Dirección General de Entidades de la CNMV el 8 de julio de 2019.

El Fondo tiene por objeto principal invertir en todo el espectro de préstamos a nivel global aprovechando las primas de liquidez y Originación que ofrece el segmento. Para ello, el Fondo invertirá en Apollo Total Return Fund (En adelante FS) fondo gestionado por Apollo Global Management, LLC, uno de los mayores gestores en Crédito Alternativo a nivel global.

Apollo persigue generar rendimientos ajustados al riesgo mediante la inversión en renta fija pública o privada (incluyendo la inversión o concesión de préstamos).

Cumpliendo con la Circular 3/2008, las inversiones están valoradas al Valor de Mercado o Valor Razonable. Dicho valor resulta de corregir el Coste de Adquisición con las variaciones en el Valor Razonable existentes en cada fecha de valoración, ya sean positivas o negativas (Plusvalías/Provisiones).

Los inversores cuentan con más detalle sobre la cartera y contabilidad del Fondo a través de la información compartida periódicamente por AMCHOR

4. Hechos relevantes

| | SI | NO |
|---|----|----|
| a. Suspensión temporal de suscripciones/reembolsos | | X |
| b. Reanudación de suscripciones/reembolsos | | X |
| c. Reembolso de patrimonio significativo | | X |
| d. Endeudamiento superior al 5% del patrimonio | | X |
| e. Sustitución de la sociedad gestora | | X |
| f. Sustitución de la entidad depositaria | | X |
| g. Cambio de control de la sociedad gestora | | X |
| h. Cambio en elementos esenciales del folleto informativo | | X |
| i. Autorización del proceso de fusión | | X |
| j. Otros hechos relevantes | | X |

5. Anexo explicativo de hechos relevantes

No aplica

6. Operaciones vinculadas y otras informaciones

| | SI | NO |
|---|----|----|
| a. Partícipes significativos en el patrimonio del fondo (porcentaje superior al 20%) | | X |
| b. Modificaciones de escasa relevancia en el Reglamento | | X |
| c. Gestora y el depositario son del mismo grupo (según artículo 4 de la LMV) | | X |
| d. Se han realizado operaciones de adquisición y venta de valores en los que el depositario ha actuado como vendedor o comprador, respectivamente | | X |
| e. Se han adquirido valores o instrumentos financieros emitidos o avalados por alguna entidad del grupo de la gestora o depositario, o alguno de éstos ha actuado de colocador, asegurador, director o asesor o se han prestado valores a entidades vinculadas. | | X |
| f. Se han adquirido valores o instrumentos financieros cuya contrapartida ha sido una entidad del grupo de la gestora o depositario u otra IIC gestionada por la misma gestora u otra gestora del grupo. | | X |
| g. Se han percibido ingresos por entidades del grupo de la gestora que tienen como origen comisiones o gastos satisfechos por la IIC. | | X |
| h. Diferencias superiores al 10% entre valor liquidativo estimado y el definitivo a la misma fecha | | X |

| | | |
|--|--|---|
| i. Se ha ejercido el derecho de disposición sobre garantías otorgadas (sólo aplicable a FIL) | | X |
| j. Otras informaciones u operaciones vinculadas | | X |

| | Al final del periodo |
|---|----------------------|
| k. % endeudamiento medio del periodo | 0,00 |
| l. % patrimonio afectado por operaciones estructuradas de terceros en las que la IIC actúe como subyacente. | 0,00 |
| m. % patrimonio vinculado a posiciones propias del personal de la sociedad gestora o de los promotores | 0,00 |

7. Anexo explicativo sobre operaciones vinculadas y otras informaciones

No aplica.

8. Información y advertencias a instancia de la CNMV

No aplica

9. Anexo explicativo del informe periódico

1. SITUACION DE LOS MERCADOS Y EVOLUCIÓN DEL FONDO.

a) Visión de la gestora/sociedad sobre la situación de los mercados.

El año ha sido un camino lleno de baches. La razón para ello radicaba en unos datos macroeconómicos que daban señales mixtas: por un lado, los datos de inflación en Estados Unidos daban señales de menor crecimiento, lo que hacía presagiar una FED cerca de su pico de tipos, junto a una reapertura de la economía china que auguraba una fuerte recuperación de ese país. Por otro lado, el mercado laboral americano continuaba muy fuerte, lo que no era compatible con ese escenario de una FED frenando las subidas.

Así las cosas, durante el año las dudas sobre si China sería capaz de crecer tanto como esperaba el mercado empezaba a materializarse con unos datos pobres y un momentum que no terminaba por venir. Por otro lado, se confirmaba que tanto la FED como el BCE habían alcanzado el pico de los tipos, con las inflaciones a la baja durante la segunda parte del año. En cualquier caso, los riesgos seguían al alza como vivimos durante el periodo estival, con fuertes subidas de las rentabilidades gubernamentales y que, hasta bien entrada la última parte del año, no asistimos a unos datos que confirmaban el aterrizaje suave de la economía americana, la inflación a la baja en todo el mundo y Europa con mejores datos de crecimiento.

Con este escenario los Bancos Centrales han intentado sonar algo más dovish, anunciando incluso alguno de ellos paradas en las subidas de tipos (Canadá, Australia) y que, sin embargo, ante una inflación más persistente de lo esperado (aunque en la dirección correcta) se han visto obligados a realizar nuevos ajustes al alza para conseguir enfriar la demanda. La FED, por su parte, anunciaba que la subida en junio podría ser la penúltima o última de las subidas de este ciclo, algo que vino a confirmar en la última reunión del año. Por su parte, el BCE también daba señales de llegar a su pico de tipos, pero siendo todavía muy cauto ante posibles bajadas durante el año 2023.

El año ha estado marcado por la volatilidad en todas las clases de activos de riesgo. Los mercados de renta variable

experimentaban subidas generalizadas, ante unas inflaciones más benignas que apoyaban la vuelta del growth. Así las cosas, el S&P 500 cerraba el año con una subida del 26,3%, mientras que el índice Euro Stoxx 50 subía un 23,2%. Por su parte el MSCI World NTR subía un 23,8%. En los mercados de financiación apalancada, los diferenciales de High Yield de EE. UU. llegaron a reducirse 145 p.b durante el año, cerrando éste en mínimos de 2022, mientras que el índice de leveraged loans TR subía un 13,3%.

b) Decisiones generales de inversión adoptadas.

En términos de posicionamiento, el fondo sigue centrado en capitalizar las oportunidades de valor relativo en todo el mercado para generar rendimientos superiores ajustados al riesgo. Durante el año, el fondo ha optado por tomar posiciones más cautas debido a unas previsiones menos claras en el mercado de préstamos, debido al entorno de tipos altos, una desaceleración de la economía y la inestabilidad geopolítica. Continúan con un posicionamiento defensivo y centrado en la selección de crédito ante la posible subida de las tasas de default.

c) Índice de referencia.

- ML High Yield Master II/S&P Leveraged Loan 50%/50% Blend

- Barclays Global Aggregate Bond Index

d) Evolución del Patrimonio, participes, rentabilidad y gastos de la IIC.

A fecha de publicación del presente informe, el Fondo cuenta con un Patrimonio Neto superior a los 99 millones de euros y ha recibido distribuciones de alrededor un 1,5% (6% anualizado).

e) Rendimiento del fondo en comparación con el resto de fondos de la gestora.

NA

2. INFORMACION SOBRE LAS INVERSIONES.

a) Inversiones concretas realizadas durante el periodo.

Préstamos y bonos corporativos o con garantía real a nivel global.

b) Operativa de préstamo de valores.

NA

c) Operativa en derivados y adquisición temporal de activos.

Una información más detallada sobre la política de inversión del Fondo se puede encontrar en su folleto informativo.

d) Otra información sobre inversiones.

La rentabilidad de MCH Global Lending Strategies FIL está determinada por la rentabilidad obtenida por el Fondo Subyacente Apollo Total Return Fund (FS).

3. EVOLUCION DEL OBJETIVO CONCRETO DE RENTABILIDAD.

La rentabilidad acumulada del Fondo a lo largo del ejercicio 2023 es de entorno al 7,46%.

4. RIESGO ASUMIDO POR EL FONDO.

Riesgo de mercado

El valor liquidativo de la participación puede presentar puntualmente una volatilidad superior a la inicialmente proyectada. Las inversiones del FS pueden verse influidas por la volatilidad de los mercados donde invierte el FS y las fluctuaciones de los tipos de interés.

Riesgo de liquidez

El FS podría invertir en instrumentos negociados en mercados con condiciones de liquidez limitadas o sujetos a otro tipo de restricciones, que dificulten la transmisión o afecten al valor de los mismos en el momento de su conversión en efectivo.

Riesgo de derivados

Su uso como cobertura puede producir que haya una correlación imperfecta entre el movimiento del valor de los contratos de derivados y los elementos objeto de cobertura. Su uso como inversión comporta riesgos adicionales al de las

inversiones de contado por el apalancamiento que conllevan, lo que les hace especialmente sensibles a las variaciones de precio del subyacente pudiendo multiplicar las pérdidas de valor de la cartera.

Riesgo de divisa

Algunas inversiones del FS podrían no efectuarse en euros y por tanto, su valor podría verse afectado por las fluctuaciones de los instrumentos de cobertura empleados.

El FS cubre el riesgo divisa. Cualquier cobertura puede ser imperfecta por lo que puede existir un riesgo de divisa como máximo del 10% de los activos totales.

Riesgo de contraparte

Aunque el FS invertirá en instrumentos con contrapartes con solvencia suficiente a juicio de la Gestora, ocasionalmente podrían experimentar dificultades financieras que impidan a dichas contrapartes cumplir con sus obligaciones.

Riesgo de crédito

El FS invertirá en instrumentos que podrían ver afectada su capacidad de repago de deuda e intereses por factores como carencia de solvencia financiera o recursos.

Riesgo de dependencia de los gestores

El éxito de las inversiones del FS dependerá en parte de la experiencia del equipo gestor, aunque este riesgo está altamente diversificado dada la amplitud del equipo gestor.

Otros riesgos: Incertidumbre económica, política, riesgo de fraude, riesgos fiscales o regulatorios.

5. EJERCICIO DERECHOS POLITICOS.

El Fondo es una IIC configurada como patrimonio separado sin personalidad jurídica, perteneciente a una pluralidad de inversores cuya gestión y representación corresponde a una Sociedad Gestora, que ejerce las facultades de dominio sin ser propietaria del Fondo, con el concurso de un Depositario y cuyo objeto es la captación de fondos, bienes o derechos del público para gestionarlos e invertirlos en bienes, derechos, valores u otros instrumentos financieros, estableciéndose el rendimiento del inversor en función de los resultados colectivos

La condición de partícipe, que se adquiere mediante la realización de la aportación al patrimonio común, confiere los derechos establecidos en la LIIC, en su normativa de desarrollo y en el presente Reglamento de Gestión. Como mínimo, el partícipe tendrá derecho a:

- a) Solicitar y obtener el reembolso del valor de sus participaciones, que se ejercerá sin deducción de comisión o gasto alguno en los supuestos establecidos en la LIIC.
- b) Solicitar y obtener el traspaso de sus inversiones entre IIC, en los términos establecidos en la LIIC.
- c) Obtener información completa, veraz, precisa y permanente sobre el Fondo, el valor de las participaciones así como sobre su posición en el Fondo.
- d) Exigir responsabilidades a la Sociedad Gestora y al Depositario por el incumplimiento de sus obligaciones legales y reglamentarias.

e) Acudir al departamento de atención al cliente o al defensor del cliente, así como, en su caso, al Comisionado de Defensa del Inversor en los términos establecidos en la normativa específica sobre atención y defensa del cliente.

6. INFORMACION Y ADVERTENCIAS CNMV.

NA

7. ENTIDADES BENEFICIARIAS DEL FONDO SOLIDARIO E IMPORTE CEDIDO A LAS MISMAS.

NA

8. COSTES DERIVADOS DEL SERVICIO DE ANALISIS.

NA

9. COMPARTIMENTOS DE PROPOSITO ESPECIAL (SIDE POCKETS).

NA

10. PERSPECTIVAS DE MERCADO Y ACTUACION PREVISIBLE DEL FONDO.

El FS continúa mostrando un carácter conservador, invirtiendo en una cartera de préstamos y bonos muy diversificada tanto a nivel geográfico, como sectorial y por riesgo emisor.

Como resultado nuestra expectativa se mantiene en obtener rentabilidades en el rango de Euribor +300/400 puntos básicos anuales.

10. Información sobre la política de remuneración

AMCHOR Investment Strategies, SGIIC, S.A. (la Gestora) dispone de una política de remuneración adecuada a una gestión eficaz del riesgo que no ofrece a sus empleados incentivos incompatibles con los perfiles de riesgo de los fondos y carteras que gestiona. La remuneración devengada por el personal de la Gestora durante el ejercicio 2023 será compartida en el Informe del segundo semestre de 2023.

11. Información sobre las operaciones de financiación de valores, reutilización de las garantías y swaps de rendimiento total (Reglamento UE 2015/2365)

No aplica