



# **FONDO DE TITULIZACIÓN DE ACTIVOS UCI 12**

**Ana Obregón Mzo**  
**Analista**  
**Santander de Titulización**  
**Ciudad Grupo Santander**  
**Ed. Encinar 28660 Boadilla del Monte**  
[aobregon@gruposantander.com](mailto:aobregon@gruposantander.com)  
**Tel: +34 91 289 33 01**



FONDO DE TITULIZACIÓN HIPOTECARIA  
UCI 12

INFORME TRIMESTRAL BONOS DE TITULIZACIÓN HIPOTECARIA

Fecha: 16 de marzo de 2009

BONOS DE TITULIZACIÓN HIPOTECARIA. PRINCIPAL	
SALDO ANTERIOR:	448.819.427,84 €
AMORTIZACIONES:	6.673.277,44 €
SALDO ACTUAL:	442.146.150,40 €
% SOBRE SALDO INICIAL:	49,13%
AMORTIZACION DEVENGADA NO PAGADA:	0,00

BONOS DE TITULIZACIÓN HIPOTECARIA. INTERESES	
INTERESES PAGADOS BONOS SERIE A	3.658.543,36 €
INTERESES PAGADOS BONOS SERIE B	81.877,50 €
INTERESES PAGADOS BONOS SERIE C	236.372,08 €
INTERESES DEVENGADOS NO PAGADOS:	0,00 €

DATOS	
Fecha de Determinación	09/03/2009
Fecha de Pago Actual	16/03/2009
Fecha de Pago Anterior	15/12/2008
Nro de Dias (Act/360)	91
Euribor 3 Meses	1,650%
Próxima Fecha de Pago	15/06/2009

VIDA RESIDUAL (AÑOS)		
	Inicial	16-mar-2009
Serie A	4,80	4,19
Serie B	8,04	4,12
Serie C	8,04	4,12



**FONDO DE TITULIZACIÓN HIPOTECARIA  
UCI 12**

**INFORME TRIMESTRAL PARTICIPACIONES HIPOTECARIAS**

Fecha: 16 de marzo de 2009

PARTICIPACIONES HIPOTECARIAS.- PRINCIPAL	
SALDO ANTERIOR:	450.650.937,77 €
AMORTIZACIONES:	5.571.048,83 €
SALDO ACTUAL:	445.079.888,94 €
NUMERO DE PARTICIPACIONES HIPOTECARIAS:	4.466
LTV	57,98%

PARTICIPACIONES HIPOTECARIAS.- INTERESES	
INTERESES COBRADOS EN EL TRIMESTRE:	6.324.350,55 €
INTERESES DEVENGADOS EN EL TRIMESTRE:	6.515.999,46 €

PH'S EN MOROSIDAD					
PH'S EN MOROSIDAD	HASTA 30 DIAS:	DE 30 A 60 DIAS:	DE 60 A 90 DIAS:	DE 90 A 180 DIAS:	MAS DE 180 DIAS:
PRINCIPAL:	61.688,71 €	43.194,20 €	32.840,64 €	83.146,33 €	174.712,58 €
INTERES:	481.398,66 €	278.048,07 €	194.305,11 €	337.586,84 €	534.602,30 €
SALDO DE LAS PHS:	37.288.104,09 €	19.403.010,95 €	11.194.171,43 €	17.732.024,08 €	17.968.003,55 €
NUMERO DE PHS:	364	186	100	154	136
% SOBRE SALDO ACTUAL PH'S	8,38%	4,36%	2,52%	3,98%	4,04%

PRÉSTAMOS FALLIDOS (18 MESES)	
Préstamos Fallidos acumulados Fecha de Pago anterior	1.831.493,20 €
Préstamos Fallidos trimestre	1.102.280,50 €
Préstamos Fallidos acumulados actuales	2.933.773,70 €

ADJUDICADOS	Importe	Número
1.- Saldo a 05 12 08	187.808,18 €	1
2.- Diferencia	0,00 €	0
3.- Saldo a 09 03 09	187.808,18 €	1

PERDIDA DE LA CARTERA	Importe
Saldo actual	46.534,33 €

INGRESOS POR VENTA ADJUDICADOS	Importe
Saldo actual	18.136,13 €

INGRESOS CANTIDADES ASEGURADAS	Importe
Saldo actual	0,00 €

ESTADÍSTICO DE VALORES DE TASACIÓN SOBRE SALDOS VIVOS				
INTERVALO	SALDO	% SALDOS VIVOS	Nº PRÉSTAMOS	% Nº PRÉSTAMOS
0,23 - 39,99	72.845,72 €	16,36	1.163	26,04
40,00 - 44,99	27.133,61 €	6,09	265	5,93
45,00 - 49,99	32.628,22 €	7,33	284	6,35
50,00 - 54,99	37.441,54 €	8,41	297	6,65
55,00 - 59,99	41.982,49 €	9,43	356	7,97
60,00 - 64,99	43.800,03 €	9,84	352	7,88
65,00 - 69,99	44.064,36 €	9,90	406	9,09
70,00 - 74,99	84.222,25 €	18,92	803	17,98
75,00 - 79,96	60.961,63 €	13,69	540	12,09
	<b>445.079.888,94 €</b>	<b>100,00</b>	<b>4.466</b>	<b>100,00</b>



FONDO DE TITULIZACIÓN HIPOTECARIA  
UCI 12

INFORME HISTÓRICO DE MOROSIDAD

MOROSIDAD HISTÓRICA					
	Marzo 2008	Junio 2008	Septiembre 2008	Diciembre 2008	Marzo 2009
HASTA 30 DÍAS	6,169%	7,649%	6,328%	10,189%	8,378%
DE 30 A 60 DÍAS	3,030%	3,853%	3,614%	0,000%	4,359%
DE 60 A 90 DÍAS	2,208%	2,110%	1,471%	2,204%	2,515%
DE 90 A 180 DÍAS	1,993%	2,970%	2,519%	3,173%	3,984%
MÁS DE 180 DÍAS	1,633%	2,053%	2,473%	2,647%	4,037%

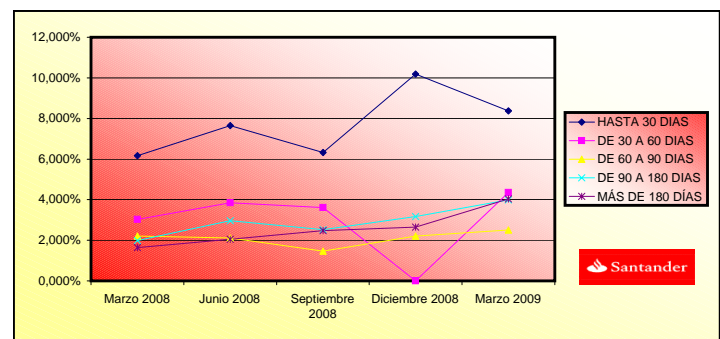



FONDO DE TITULIZACIÓN HIPOTECARIA  
UCI 12

INFORME TRIMESTRAL DE ORIGEN Y APLICACIÓN DE FONDOS Y CUENTA DE TESORERÍA

Fecha: 16 de marzo de 2009

ORIGEN:		12.059.145,75 €
a) PRINCIPAL COBRADO		
1. AMORTIZACIÓN DE PHS:		5.488.251,08 €
b) INTERESES COBRADOS		
1. INTERESES DE PHS:		6.324.350,55 €
2. INTERESES DE REINVERSION:		132.377,18 €
c) INGRESOS EXT.VTA ADJUDICADOS		86.000,00 €
d) GASTOS EMISIÓN		28.166,94 €

ESTADO DE LA CUENTA DE TESORERÍA:		11.065.836,44
a) EN CONCEPTO DE FONDO DE RESERVA		
1. SALDO ANTERIOR:		10.350.000,00 €
2. UTILIZACIÓN DEL PERIODO:		0,00 €
3. SALDO ACTUAL:		10.350.000,00 €
b) RETENCIÓN A CUENTA DEL IRPF		715.836,44 €

APLICACIÓN:		12.059.145,75 €
1. GASTOS CORRIENTES		25.627,05 €
2. INTERESES DE B.T.H. SERIE A		3.658.543,36 €
3. INTERESES DE B.T.H. SERIE B		81.877,50 €
4. INTERESES DE B.T.H. SERIE C		236.372,08 €
5. AMORTIZACIÓN B.T.H. SERIE A		6.673.277,44 €
6. INTERESES PRÉSTAMO SUBORDINADO		101.484,40 €
7. AMORTIZACIÓN PRÉSTAMO SUBORDINADO		0,00 €
8. COMISIONES A FAVOR U.C.I		1.281.963,92 €
9. DISPOSICIONES DE FONDO DE RESERVA		0,00 €



FONDO DE TITULIZACIÓN HIPOTECARIA  
UCI 12

MEJORA CREDITICIA Y PRÉSTAMO SUBORDINADO

Fecha: 16 de marzo de 2009

MEJORA CREDITICIA		
CONCEPTOS	03/06/2005	16/03/2009
EMISIONES SUBORDINADAS	32.800.000 €(3,64%)	32.800.000 €(7,37%)
FONDO RESERVA PRINCIPAL	10.350.000 €( 1,15%)	10.350.000 €(2,33%)

PRÉSTAMO SUBORDINADO		
CONCEPTOS	03/06/2005	16/03/2009
SALDO VIVO TOTAL	11.225.000,00 €	10.350.006,56 €
TIPO DE INTERÉS	2,68%	2,200%



FONDO DE TITULIZACIÓN HIPOTECARIA  
UCI 12

INFORME RELATIVO A LOS TRIGGERS DEL FONDO

Fecha: 16 de marzo de 2009

AMORTIZACIÓN BONOS SERIE B Y C	
SI 1) ES MAYOR QUE 2) NO SE AMORTIZAN LAS SERIES B Y C	
1) PH'S EN MOROSIDAD > 90 DÍAS	38.633.801,33 €
2) 2% SALDO PH'S ACTUAL	8.901.597,78 €

MOROSIDAD ACTUAL (% SALDO DERECHOS DE CRÉDITO)
8,68%

NO SE AMORTIZAN LAS SERIES B Y C

TRIGGERS FONDOS DE RESERVA	
SI 1) ES MAYOR QUE 2) NO SE AMORTIZA EL FONDO DE RESERVA	
1) TIPO MEDIO PONDERADO DE LOS BONOS + 0,40%	3,91%
2) TIPO MEDIO PONDERADO DE LAS PH'S	6,19%

SE PUEDE AMORTIZAR EL FONDO DE RESERVA

NIVELES DEL FONDOS DE RESERVA SEGÚN LA MOROSIDAD		
MOROSIDAD ACTUAL < 0,75%	MAYOR DE 2,3% SALDO DERECHOS DE CRÉDITO 0,40% DEL SALDO INICIAL BONOS	NA
MOROSIDAD ACTUAL ENTRE 0,75% Y 1,25%	MAYOR DE 2,3% SALDO DERECHOS DE CRÉDITO 0,70% DEL SALDO INICIAL BONOS	NA
MOROSIDAD ACTUAL > 1,25%	MAYOR DE 2,3% SALDO DERECHOS DE CRÉDITO 0,80% DEL SALDO INICIAL BONOS	10.350.000 €

POSTERGAMIENTO DE INTERESES DE LAS SERIES B Y C		
SI 1) ES MAYOR QUE 2)+3) LOS INTS DE LA SERIE B SE POSTERGAN AL 6º LUGAR		
1) SALDO DE LA SERIE A		409.346.150,40 €
2) SALDO VIVO DERECHOS DE CRÉDITO (MOROSIDAD < 18 MESES)		439.379.402,94 €
3) REMANENTE F.DISPONIBLES DESPUÉS PAGO PUNTOS 1º - 3º		18.643.097,84 €
SI 1) ES MAYOR QUE 2)+3) LOS INTS DE LA SERIE C SE POSTERGAN AL 7º LUGAR		
1) SALDOS DE LAS SERIES A Y B		418.346.150,40 €
2) SALDO VIVO DERECHOS DE CRÉDITO (MOROSIDAD < 18 MESES)		439.379.402,94 €
3) REMANENTE F.DISPONIBLES DESPUÉS PAGO PUNTOS 1º - 4º		18.406.725,76 €

NO SE POSTERGAN LOS INTERESES DE LA SERIE B

NO SE POSTERGAN LOS INTERESES DE LA SERIE C



DENOMINACION DEL FONDO:

FONDO DE TITULIZACIÓN HIPOTECARIA: UCI 12

INFORMACION

CORRESPONDIENTE AL:

TRIMESTRE/SEMESTRE 15/12/08 - 16/03/09 AÑO:

2009

Personas que asumen la responsabilidad de esta información y cargos que ocupan:	Firma:
Ignacio Ortega Gavara-Director General	

**I. DATOS GENERALES SOBRE EL FONDO**

Fecha de Constitución del Fondo	30 de mayo de 2005	Agencia de pago de Bonos	Santander
Fecha de Desembolso BT'S	2 de junio de 2005	Negociación Mercado	AIAF
Fecha Final Amortización Bonos	15 de diciembre de 2039	Agencias de Calificación	S&P
Sociedad Gestora	Santander de Titulización	Calificación	Inicial Actual
Originador Derechos Crédito	Unión de Créditos Inmobiliarios	Emisión A	AAA AAA
		Emisión B	A A
		Emisión C	BBB BBB

**II. VALORES EMITIDOS POR EL FONDO: BONOS DE TITULACION HIPOTECARIA**

SERIES PRELACION CODIGO ISIN	Nº BONOS	NOMINAL EN CIRCULACION			
			INICIAL	ACTUAL	%Act/In
Serie A (ISIN=ES0338147004)	8.672	Nominal Unitario	100.000,00	47.203,20	
		Nominal Total	867.200.000,00	409.346.150,40	47,20%
Serie B (ISIN=ES0338147012)	90	Nominal Unitario	100.000,00	100.000,00	
		Nominal Total	9.000.000,00	9.000.000,00	100,00%
Serie C (ISIN=ES0338147020)	238	Nominal Unitario	100.000,00	100.000,00	
		Nominal Total	23.800.000,00	23.800.000,00	100,00%

AMORTIZACION E INTERESES BONOS					
Actual			Próximo		
Fecha Próximo Cupón 16 de marzo de 2009			Fecha Próximo Cupón 15 de junio de 2009		
	Amortización de los Bonos	Intereses Brutos Bonos	Tipo de Interés	Importe Bruto Próximo Cupón	Importe Neto Próximo Cupón
Amortización Serie A	769,52 €	421,88 €	1,800%	214,77 €	176,12 €
Amortización Serie B	0,00 €	909,75 €	1,920%	485,33 €	397,97 €
Amortización Serie C	0,00 €	993,16 €	2,250%	568,75 €	466,38 €
Amortización devengada no pagada	0,00 €				
Amortización Calendario	NO				



**III. VALORES ADQUIRIDOS POR EL FONDO: PARTICIPACIONES HIPOTECARIAS**  
**(Participaciones Hipotecarias)**

<b>PARTICIPACIONES HIPOTECARIAS</b>	<b>A LA EMISION</b>	<b>SITUACION ACTUAL</b>
Número de PH'S	7.886	4.466
Saldo Pendiente de Amortizar PH'S	900.000.006,57	445.079.888,94
Importes Unitarios PH'S Vivas	114.126,30	99.659,63
Tipo de Interés	3,93%	6,19%

<b>TASAS DE AMORTIZACION ANTICIPADA</b>	<b>SITUACION ACTUAL</b>
Tasa mensual actual anualizada:	3,80%
Tasa últimos 12 meses anualizada:	6,26%
Tasa anualizada desde Constitución del Fondo	15,28%

<b>MOROSIDAD ACTUAL</b>	<b>Hasta 1 mes</b>	<b>De 1 a 6 meses</b>	<b>Mayor de 6 mes.</b>
Deuda Vencida(Principal+Intereses)	543.087,37	969.121,19	709.314,88
Deuda Pendiente de vencimiento			444.684.306,48
Deuda Total	543.087,37	969.121,19	445.393.621,36

UCI 12

Date	Real outstanding	1,37% Prepayment vector	Remaining at the end of the month	Average Single monthly mortality	CPR	Monthly Single monthly mortality	CPR	Outstanding after prepayment
	900.000.006,57		100,00%	100,00%			6,26%	
01-07-05	898.420.072,18	862.418.638,74	98,63%	95,99%	4,01%	38,78%	4,01%	886.086.947,39
01-08-05	896.834.963,50	842.920.105,66	97,27%	93,99%	3,05%	31,06%	2,09%	872.381.238,45
01-09-05	895.244.663,59	830.590.005,35	95,94%	92,78%	2,47%	25,91%	1,29%	858.879.861,60
01-10-05	893.649.155,45	815.668.621,72	94,62%	91,27%	2,26%	23,96%	1,62%	845.579.841,95
01-11-05	892.048.422,02	800.443.136,60	93,32%	89,73%	2,14%	22,90%	1,69%	832.478.247,22
01-12-05	890.442.446,19	780.802.538,17	92,04%	87,69%	2,17%	23,11%	2,28%	819.572.187,17
01-01-06	888.831.210,78	766.417.710,00	90,78%	86,23%	2,09%	22,43%	1,66%	806.858.812,95
01-02-06	887.214.698,58	748.930.811,56	89,53%	84,41%	2,10%	22,44%	2,10%	794.335.316,57
01-03-06	885.592.892,31	732.611.319,81	88,30%	82,73%	2,09%	22,34%	2,00%	781.998.930,28
01-04-06	883.965.774,61	715.140.659,01	87,09%	80,90%	2,10%	22,46%	2,21%	769.846.926,04
01-05-06	882.333.328,11	702.340.622,52	85,89%	79,60%	2,05%	22,03%	1,61%	757.876.614,90
01-06-06	880.695.535,35	683.270.618,78	84,72%	77,58%	2,09%	22,42%	2,53%	746.085.346,51
01-07-06	879.053.328,73	665.733.712,32	83,55%	75,73%	2,12%	22,63%	2,38%	734.471.302,21
01-08-06	877.405.743,88	652.435.660,82	82,41%	74,36%	2,09%	22,43%	1,81%	723.031.094,23
01-09-06	875.752.763,19	644.032.394,94	81,27%	73,54%	2,03%	21,80%	1,10%	711.762.185,02
01-10-06	874.094.368,99	633.389.918,98	80,16%	72,46%	1,99%	21,46%	1,47%	700.662.073,45
01-11-06	872.430.543,55	622.756.261,81	79,06%	71,38%	1,96%	21,18%	1,49%	689.728.294,29
01-12-06	870.761.269,08	610.946.659,07	77,97%	70,16%	1,95%	21,04%	1,71%	678.958.417,71
01-01-07	869.086.527,74	600.539.188,15	76,90%	69,10%	1,93%	20,82%	1,51%	668.350.048,77
01-02-07	867.406.301,62	588.547.375,03	75,85%	67,85%	1,92%	20,76%	1,81%	657.900.826,93
01-03-07	865.720.572,76	580.095.763,80	74,81%	67,01%	1,89%	20,45%	1,24%	647.608.425,57
01-04-07	864.029.323,14	567.331.426,62	73,78%	65,66%	1,89%	20,50%	2,01%	637.470.551,48
01-05-07	862.332.534,67	557.167.045,84	72,77%	64,61%	1,88%	20,38%	1,60%	627.484.944,41
01-06-07	860.630.189,23	546.333.111,62	71,77%	63,48%	1,88%	20,33%	1,75%	617.649.376,61
01-07-07	858.922.773,27	536.864.985,43	70,78%	62,50%	1,86%	20,19%	1,54%	607.962.009,56
01-08-07	857.209.765,52	528.501.626,96	69,81%	61,65%	1,84%	20,01%	1,36%	598.420.313,22
01-09-07	855.491.147,67	521.886.614,41	68,85%	61,00%	1,81%	19,72%	1,05%	589.022.154,72
01-10-07	853.766.901,35	516.662.298,11	67,91%	60,52%	1,78%	19,37%	0,80%	579.765.431,83
01-11-07	852.037.008,13	510.149.805,96	66,97%	59,87%	1,75%	19,12%	1,06%	570.648.072,61
01-12-07	850.301.449,50	502.998.030,23	66,06%	59,16%	1,73%	18,94%	1,20%	561.668.034,89
01-01-08	848.560.206,92	497.504.653,70	65,15%	58,63%	1,71%	18,67%	0,89%	552.823.305,91
01-02-08	846.813.261,76	490.912.230,27	64,25%	57,97%	1,69%	18,49%	1,12%	544.111.901,88
01-03-08	845.060.595,37	484.242.603,91	63,37%	57,30%	1,67%	18,33%	1,15%	535.531.867,55
01-04-08	843.302.188,99	478.044.211,52	62,50%	56,69%	1,66%	18,15%	1,07%	527.081.275,86
01-05-08	841.538.023,83	473.846.369,31	61,64%	56,31%	1,63%	17,87%	0,67%	518.758.227,47
01-06-08	839.768.081,03	469.562.236,81	60,80%	55,92%	1,60%	17,62%	0,70%	510.560.850,40
01-07-08	837.992.341,66	465.651.578,90	59,96%	55,57%	1,58%	17,35%	0,62%	502.487.299,65
01-08-08	836.210.786,75	462.193.589,20	59,14%	55,27%	1,55%	17,07%	0,53%	494.535.756,82
01-09-08	834.423.397,25	457.699.224,53	58,33%	54,85%	1,53%	16,87%	0,76%	486.704.429,68
01-10-08	832.630.154,05	453.378.221,46	57,53%	54,45%	1,51%	16,67%	0,73%	478.991.551,86
01-11-08	830.831.037,97	450.213.991,37	56,74%	54,19%	1,48%	16,42%	0,48%	471.395.382,45
01-12-08	829.026.029,80	448.819.444,57	55,96%	54,14%	1,45%	16,08%	0,09%	463.914.205,65
01-01-09	827.216.517,07	446.923.168,73	55,19%	54,03%	1,42%	15,79%	0,20%	456.547.106,86
01-02-09	825.401.078,18	444.555.988,38	54,43%	53,86%	1,40%	15,53%	0,31%	449.291.624,15
01-03-09	823.579.693,74	442.146.115,24	53,69%	53,69%	1,37%	15,28%	0,32%	442.146.115,24

FECHA	DC'S	SALDO DC'S	PRINCIPAL DISPONIBLE PARA AMORTIZAR	SERIE A	SERIE B	SERIE C	AMORTIZACION SERIE A	VIDA MEDIA A	AMORTIZACION SERIE B	VIDA MEDIA B	AMORTIZACION SERIE C	VIDA MEDIA C	
		<b>900.000.000,00</b>											
03-06-05		900.000.000,00		867.200.000	9.000.000	23.800.000							
08-07-05	0	886.086.947,39	0,00	867.200.000	9.000.000	23.800.000	0,00	0,00%	0,00	0,00%	0,00	0,00%	
08-08-05	0	872.381.238,45	0,00	867.200.000	9.000.000	23.800.000	0,00	0,00%	0,00	0,00%	0,00	0,00%	
08-09-05	0	858.879.861,60	858.879.855,03	41.120.144,97	867.200.000	9.000.000	23.800.000	41.120.144,97	-5251042513037,75%	0,00	0,00%	0,00	0,00%
08-10-05	1	845.579.841,95	0,00	0,00	826.079.855	9.000.000	23.800.000	0,00	0,00%	0,00	0,00%	0,00	0,00%
08-11-05	0	832.478.247,22	0,00	0,00	826.079.855	9.000.000	23.800.000	0,00	0,00%	0,00	0,00%	0,00	0,00%
08-12-05	1	819.572.187,17	819.572.180,60	39.307.674,43	826.079.855	9.000.000	23.800.000	39.307.674,43	-4661890187033,09%	0,00	0,00%	0,00	0,00%
08-01-06	0	806.858.812,95	0,00	0,00	786.772.181	9.000.000	23.800.000	0,00	0,00%	0,00	0,00%	0,00	0,00%
08-02-06	0	794.335.316,57	0,00	0,00	786.772.181	9.000.000	23.800.000	0,00	0,00%	0,00	0,00%	0,00	0,00%
08-03-06	1	781.998.930,28	781.998.923,71	37.573.256,89	786.772.181	9.000.000	23.800.000	37.573.256,89	-4118028954669,35%	0,00	0,00%	0,00	0,00%
08-04-06	0	769.846.926,04	0,00	0,00	749.198.924	9.000.000	23.800.000	0,00	0,00%	0,00	0,00%	0,00	0,00%
08-05-06	0	757.876.614,90	0,00	0,00	749.198.924	9.000.000	23.800.000	0,00	0,00%	0,00	0,00%	0,00	0,00%
08-06-06	1	746.085.346,51	746.085.339,94	35.913.583,77	749.198.924	9.000.000	23.800.000	35.913.583,77	-3605723810522,97%	0,00	0,00%	0,00	0,00%
08-07-06	0	734.471.302,21	0,00	0,00	713.285.340	9.000.000	23.800.000	0,00	0,00%	0,00	0,00%	0,00	0,00%
08-08-06	0	723.031.094,23	0,00	0,00	713.285.340	9.000.000	23.800.000	0,00	0,00%	0,00	0,00%	0,00	0,00%
08-09-06	1	711.762.185,02	711.762.178,45	34.323.161,49	713.285.340	9.000.000	23.800.000	34.323.161,49	-3130272327993,68%	0,00	0,00%	0,00	0,00%
08-10-06	0	700.662.073,45	0,00	0,00	678.962.178	9.000.000	23.800.000	0,00	0,00%	0,00	0,00%	0,00	0,00%
08-11-06	0	689.728.294,29	0,00	0,00	678.962.178	9.000.000	23.800.000	0,00	0,00%	0,00	0,00%	0,00	0,00%
08-12-06	1	678.958.417,71	678.958.411,14	32.803.767,31	678.962.178	9.000.000	23.800.000	32.803.767,31	-2693189296412,75%	0,00	0,00%	0,00	0,00%
08-01-07	0	668.350.048,77	0,00	0,00	646.158.411	9.000.000	23.800.000	0,00	0,00%	0,00	0,00%	0,00	0,00%
08-02-07	0	657.900.826,93	0,00	0,00	646.158.411	9.000.000	23.800.000	0,00	0,00%	0,00	0,00%	0,00	0,00%
08-03-07	1	647.608.425,57	647.608.419,00	31.349.992,14	646.158.411	9.000.000	23.800.000	31.349.992,14	-2291684425475,84%	0,00	0,00%	0,00	0,00%
08-04-07	0	637.470.551,48	0,00	0,00	614.808.419	9.000.000	23.800.000	0,00	0,00%	0,00	0,00%	0,00	0,00%
08-05-07	0	627.484.944,41	0,00	0,00	614.808.419	9.000.000	23.800.000	0,00	0,00%	0,00	0,00%	0,00	0,00%
08-06-07	1	617.649.376,61	617.649.370,04	29.959.048,96	614.808.419	9.000.000	23.800.000	29.959.048,96	-1914383228285,45%	0,00	0,00%	0,00	0,00%
08-07-07	0	607.962.009,56	0,00	0,00	584.849.370	9.000.000	23.800.000	0,00	0,00%	0,00	0,00%	0,00	0,00%
08-08-07	0	598.420.313,22	0,00	0,00	584.849.370	9.000.000	23.800.000	0,00	0,00%	0,00	0,00%	0,00	0,00%
08-09-07	1	589.022.154,72	589.022.148,15	28.627.221,90	584.849.370	9.000.000	23.800.000	28.627.221,90	-1565909037783,46%	0,00	0,00%	0,00	0,00%
08-10-07	0	579.765.431,83	0,00	0,00	556.222.148	9.000.000	23.800.000	0,00	0,00%	0,00	0,00%	0,00	0,00%
08-11-07	0	570.648.072,61	0,00	0,00	556.222.148	9.000.000	23.800.000	0,00	0,00%	0,00	0,00%	0,00	0,00%
08-12-07	1	561.668.034,89	561.668.028,32	27.354.119,83	556.222.148	9.000.000	23.800.000	27.354.119,83	-1247347864193,38%	0,00	0,00%	0,00	0,00%
08-01-08	0	552.823.305,91	0,00	0,00	528.868.028	9.000.000	23.800.000	0,00	0,00%	0,00	0,00%	0,00	0,00%
08-02-08	0	544.111.901,88	0,00	0,00	528.868.028	9.000.000	23.800.000	0,00	0,00%	0,00	0,00%	0,00	0,00%
08-03-08	1	535.531.867,55	535.531.860,98	26.136.167,33	528.868.028	9.000.000	23.800.000	26.136.167,33	-953970107689,16%	0,00	0,00%	0,00	0,00%
08-04-08	0	527.081.275,86	0,00	0,00	502.731.861	9.000.000	23.800.000	0,00	0,00%	0,00	0,00%	0,00	0,00%
08-05-08	0	518.758.227,47	0,00	0,00	502.731.861	9.000.000	23.800.000	0,00	0,00%	0,00	0,00%	0,00	0,00%
08-06-08	1	510.560.850,40	510.560.843,83	24.971.017,16	502.731.861	9.000.000	23.800.000	24.971.017,16	-681708768356,31%	0,00	0,00%	0,00	0,00%
08-07-08	0	502.487.299,65	0,00	0,00	477.760.844	9.000.000	23.800.000	0,00	0,00%	0,00	0,00%	0,00	0,00%
08-08-08	0	494.535.756,82	0,00	0,00	477.760.844	9.000.000	23.800.000	0,00	0,00%	0,00	0,00%	0,00	0,00%
08-09-08	1	486.704.429,68	486.704.423,11	23.856.420,72	477.760.844	9.000.000	23.800.000	23.856.420,72	-431801215038,55%	0,00	0,00%	0,00	0,00%
08-10-08	0	478.991.551,86	0,00	0,00	453.904.423	9.000.000	23.800.000	0,00	0,00%	0,00	0,00%	0,00	0,00%
08-11-08	0	471.395.382,45	0,00	0,00	453.904.423	9.000.000	23.800.000	0,00	0,00%	0,00	0,00%	0,00	0,00%
08-12-08	1	463.914.205,65	463.914.199,08	22.790.224,02	453.904.423	9.000.000	23.800.000	22.790.224,02	-205112016207,44%	0,00	0,00%	0,00	0,00%
08-01-09	0	456.547.106,86	0,00	0,00	431.114.199	9.000.000	23.800.000	0,00	0,00%	0,00	0,00%	0,00	0,00%
08-02-09	0	449.291.624,15	0,00	0,00	431.114.199	9.000.000	23.800.000	0,00	0,00%	0,00	0,00%	0,00	0,00%
08-03-09	1	442.146.115,24	442.146.108,67	21.768.090,41	431.114.199	9.000.000	23.800.000	21.768.090,41	0,00	0,00%	0,00	0,00	0,00%
08-04-09	0	435.108.961,57	0,00	0,00	409.346.109	9.000.000	23.800.000	0,00	0,00%	0,00	0,00%	0,00	0,00%
08-05-09	0	428.178.567,93	0,00	0,00	409.346.109	9.000.000	23.800.000	0,00	0,00%	0,00	0,00%	0,00	0,00%
08-06-09	1	421.353.362,14	421.353.355,57	20.792.753,10	409.346.109	9.000.000	23.800.000	18.736.292,38	172373889871,37%	561.698,91	5167629974,83%	1.494.761,81	13751808634,34%
08-07-09	0	414.633.079,05	0,00	0,00	390.609.816	8.438.301	22.305.238	0,00	0,00%	0,00	0,00%	0,00	0,00%
08-08-09	0	408.014.876,11	0,00	0,00	390.609.816	8.438.301	22.305.238	0,00	0,00%	0,00	0,00%	0,00	0,00%
08-09-09	1	401.497.248,85	401.497.242,28	19.856.113,29	390.609.816	8.438.301	22.305.238	18.385.938,66	338301271300,30%	400.349,26	7366426362,25%	1.069.825,37	19684786862,62%
08-10-09	0	395.078.714,56	0,00	0,00	372.223.878	8.037.952	21.235.413	0,00	0,00%	0,00	0,00%	0,00	0,00%
08-11-09	0	388.757.811,90	0,00	0,00	372.223.878	8.037.952	21.235.413	0,00	0,00%	0,00	0,00%	0,00	0,00%
08-12-09	1	382.533.100,69	382.533.094,12	18.964.148,16	372.223.878	8.037.952	21.235.413	17.580.612,57	483466845676,08%	379.696,03	10441640767,70%	1.003.839,57	27605588091,57%
08-01-10	0	376.404.102,99	0,00	0,00	354.643.265	7.658.256	20.231.573	0,00	0,00%	0,00	0,00%	0,00	0,00%
08-02-10	0	370.368.455,73	0,00	0,00	354.643.265	7.658.256	20.231.573	0,00	0,00%	0,00	0,00%	0,00	0,00%
08-03-10	1	364.424.780,69	364.424.774,12	18.108.320,00	354.643.265	7.658.256	20.231.573	16.788.159,52	612767822616,57%	362.510,12	13231619316,07%	957.650,36	34954238168,19%
08-04-10	0	358.571.719,61	0,00	0,00	337.855.106	7.295.746	19.273.923	0,00	0,00%	0,00	0,00%	0,00	0,00%
08-05-10	0	352.807.933,87	0,00	0,00	337.855.106	7.295.746	19.273.923	0,00	0,00%	0,00	0,00%	0,00	0,00%
08-06-10	1	347.132.104,24	347.132.097,67	17.292.676,45	337.855.106	7.295.746	19.273.923	16.032.029,69	732663756964,60%	346.180,13	15820431882,27%	914.466,62	41791124745,13%

FECHA	DC'S	SALDO DC'S	PRINCIPAL DISPONIBLE PARA AMORTIZAR	SERIE A	SERIE B	SERIE C	AMORTIZACION		VIDA		AMORTIZACION		VIDA	
							SERIE A	MEDIA A	SERIE B	MEDIA B	SERIE C	MEDIA C		
08-07-10	0	341.543.448,54	0,00	0,00	321.823.076	6.949.566	18.359.456	0,00	0,00%	0,00	0,00%	0,00	0,00%	0,00%
08-08-10	0	336.040.154,91	0,00	0,00	321.823.076	6.949.566	18.359.456	0,00	0,00%	0,00	0,00%	0,00	0,00%	0,00%
08-09-10	1	330.620.960,80	330.620.954,23	16.511.143,44	321.823.076	6.949.566	18.359.456	15.307.465,03	840379830279,11%	330.535,76	18146413023,26%	873.142,66	47935531817,43%	
08-10-10	0	325.284.621,94	0,00	0,00	306.515.611	6.619.030	17.486.314	0,00	0,00%	0,00	0,00%	0,00	0,00%	0,00%
08-11-10	0	320.029.912,11	0,00	0,00	306.515.611	6.619.030	17.486.314	0,00	0,00%	0,00	0,00%	0,00	0,00%	0,00%
08-12-10	1	314.855.622,81	314.855.616,24	15.765.337,98	306.515.611	6.619.030	17.486.314	14.616.030,54	935425954865,54%	315.605,37	20198743514,36%	833.702,07	53356932446,38%	
08-01-11	0	309.762.272,23	0,00	0,00	291.899.580	6.303.424	16.652.612	0,00	0,00%	0,00	0,00%	0,00	0,00%	0,00%
08-02-11	0	304.746.936,11	0,00	0,00	291.899.580	6.303.424	16.652.612	0,00	0,00%	0,00	0,00%	0,00	0,00%	0,00%
08-03-11	1	299.808.458,55	299.808.451,98	15.047.164,27	291.899.580	6.303.424	16.652.612	13.950.193,10	1018364096037,60%	301.230,78	21989846731,68%	795.740,39	58089048725,11%	
08-04-11	0	294.945.700,36	0,00	0,00	277.949.387	6.002.194	15.856.871	0,00	0,00%	0,00	0,00%	0,00	0,00%	0,00%
08-05-11	0	290.157.538,90	0,00	0,00	277.949.387	6.002.194	15.856.871	0,00	0,00%	0,00	0,00%	0,00	0,00%	0,00%
08-06-11	1	285.442.867,82	285.442.861,25	14.365.590,73	277.949.387	6.002.194	15.856.871	13.318.319,25	1094765842606,23%	287.584,74	23639465252,21%	759.686,74	62446250122,74%	
08-07-11	0	280.802.111,38	0,00	0,00	264.631.068	5.714.609	15.097.184	0,00	0,00%	0,00	0,00%	0,00	0,00%	0,00%
08-08-11	0	276.232.643,83	0,00	0,00	264.631.068	5.714.609	15.097.184	0,00	0,00%	0,00	0,00%	0,00	0,00%	0,00%
08-09-11	1	271.733.406,93	271.733.400,36	13.709.460,89	264.631.068	5.714.609	15.097.184	12.710.005,41	1161694494730,08%	274.451,87	25084901367,24%	725.003,60	66265328813,59%	
08-10-11	0	267.303.357,83	0,00	0,00	251.921.063	5.440.157	14.372.181	0,00	0,00%	0,00	0,00%	0,00	0,00%	0,00%
08-11-11	0	262.941.468,82	0,00	0,00	251.921.063	5.440.157	14.372.181	0,00	0,00%	0,00	0,00%	0,00	0,00%	0,00%
08-12-11	1	258.646.727,09	258.646.720,52	13.086.679,84	251.921.063	5.440.157	14.372.181	12.132.636,74	1219329992008,99%	261.982,97	26329288969,13%	692.060,13	69552043018,41%	
08-01-12	0	254.421.285,59	0,00	0,00	239.788.426	5.178.174	13.680.121	0,00	0,00%	0,00	0,00%	0,00	0,00%	0,00%
08-02-12	0	250.260.933,39	0,00	0,00	239.788.426	5.178.174	13.680.121	0,00	0,00%	0,00	0,00%	0,00	0,00%	0,00%
08-03-12	1	246.164.702,62	246.164.696,05	12.482.024,47	239.788.426	5.178.174	13.680.121	11.572.029,92	1268294479443,24%	249.882,50	27387121887,73%	660.112,05	72348280903,11%	
08-04-12	0	242.131.639,45	0,00	0,00	228.216.396	4.928.292	13.020.009	0,00	0,00%	0,00	0,00%	0,00	0,00%	0,00%
08-05-12	0	238.160.803,93	0,00	0,00	228.216.396	4.928.292	13.020.009	0,00	0,00%	0,00	0,00%	0,00	0,00%	0,00%
08-06-12	1	234.251.269,77	234.251.263,20	11.913.432,85	228.216.396	4.928.292	13.020.009	11.044.915,58	1312135970329,59%	238.496,38	28333369861,99%	630.020,89	74846481891,60%	
08-07-12	0	230.404.702,74	0,00	0,00	217.171.480	4.689.795	12.389.988	0,00	0,00%	0,00	0,00%	0,00	0,00%	0,00%
08-08-12	0	226.617.562,26	0,00	0,00	217.171.480	4.689.795	12.389.988	0,00	0,00%	0,00	0,00%	0,00	0,00%	0,00%
08-09-12	1	222.888.963,04	222.888.956,47	11.362.306,73	217.171.480	4.689.795	12.389.988	10.533.942,09	1348344587464,22%	227.466,73	29115741148,17%	600.897,92	76914933392,65%	
08-10-12	0	219.218.032,65	0,00	0,00	206.637.538	4.462.328	11.789.090	0,00	0,00%	0,00	0,00%	0,00	0,00%	0,00%
08-11-12	0	215.603.911,37	0,00	0,00	206.637.538	4.462.328	11.789.090	0,00	0,00%	0,00	0,00%	0,00	0,00%	0,00%
08-12-12	1	212.045.752,00	212.045.745,43	10.843.211,04	206.637.538	4.462.328	11.789.090	10.052.710,53	1378226613133,98%	217.072,11	29760586701,10%	573.428,40	78617033550,43%	
08-01-13	0	208.545.122,73	0,00	0,00	196.584.828	4.245.256	11.215.661	0,00	0,00%	0,00	0,00%	0,00	0,00%	0,00%
08-02-13	0	205.098.739,57	0,00	0,00	196.584.828	4.245.256	11.215.661	0,00	0,00%	0,00	0,00%	0,00	0,00%	0,00%
08-03-13	1	201.705.792,88	201.705.786,31	10.339.959,12	196.584.828	4.245.256	11.215.661	9.586.122,89	1400532554837,08%	207.000,61	30242789472,41%	546.835,61	79892683064,70%	
08-04-13	0	198.365.484,79	0,00	0,00	186.998.705	4.038.256	10.668.826	0,00	0,00%	0,00	0,00%	0,00	0,00%	0,00%
08-05-13	0	195.077.029,06	0,00	0,00	186.998.705	4.038.256	10.668.826	0,00	0,00%	0,00	0,00%	0,00	0,00%	0,00%
08-06-13	1	191.839.650,93	191.839.644,36	9.866.141,95	186.998.705	4.038.256	10.668.826	9.146.867,71	142050855594,33%	197.512,60	30673706667,80%	521.761,64	81029582689,00%	
08-07-13	0	188.653.864,59	0,00	0,00	177.851.837	3.840.743	10.147.064	0,00	0,00%	0,00	0,00%	0,00	0,00%	0,00%
08-08-13	0	185.517.609,07	0,00	0,00	177.851.837	3.840.743	10.147.064	0,00	0,00%	0,00	0,00%	0,00	0,00%	0,00%
08-09-13	1	182.430.143,58	182.430.137,01	9.409.507,35	177.851.837	3.840.743	10.147.064	8.723.509,67	1435017340974,77%	188.372,94	30987348646,88%	497.624,73	81859268788,27%	
08-10-13	0	179.390.738,13	0,00	0,00	169.128.327	3.652.370	9.649.439	0,00	0,00%	0,00	0,00%	0,00	0,00%	0,00%
08-11-13	0	176.398.673,38	0,00	0,00	169.128.327	3.652.370	9.649.439	0,00	0,00%	0,00	0,00%	0,00	0,00%	0,00%
08-12-13	1	173.453.240,50	173.453.233,93	8.976.903,09	169.128.327	3.652.370	9.649.439	8.322.452,93	1444777827999,16%	179.711,29	31197880755,59%	474.738,87	82414667378,47%	
08-01-14	0	170.555.413,88	0,00	0,00	160.805.874	3.472.659	9.174.701	0,00	0,00%	0,00	0,00%	0,00	0,00%	0,00%
08-02-14	0	167.702.791,83	0,00	0,00	160.805.874	3.472.659	9.174.701	0,00	0,00%	0,00	0,00%	0,00	0,00%	0,00%
08-03-14	1	164.894.696,84	164.894.690,27	8.558.543,66	160.805.874	3.472.659	9.174.701	7.934.575,87	1448853554602,40%	171.338,33	31286379490,30%	452.629,45	82650137504,90%	
08-04-14	0	162.130.461,33	0,00	0,00	152.871.299	3.301.321	8.722.071	0,00	0,00%	0,00	0,00%	0,00	0,00%	0,00%
08-05-14	0	159.409.427,45	0,00	0,00	152.871.299	3.301.321	8.722.071	0,00	0,00%	0,00	0,00%	0,00	0,00%	0,00%
08-06-14	1	156.730.946,98	156.730.940,41	8.163.749,86	152.871.299	3.301.321	8.722.071	7.568.577,02	1451653071825,74%	163.433,10	31346468911,46%	431.739,74	82807681599,18%	
08-07-14	0	154.097.435,78	0,00	0,00	145.302.722	3.137.887	8.290.331	0,00	0,00%	0,00	0,00%	0,00	0,00%	0,00%
08-08-14	0	151.505.135,84	0,00	0,00	145.302.722	3.137.887	8.290.331	0,00	0,00%	0,00	0,00%	0,00	0,00%	0,00%
08-09-14	1	148.953.428,33	148.953.421,76	7.777.518,65	145.302.722	3.137.887	8.290.331	7.210.473,53	1449305179180,65%	155.704,94	31296692196,84%	411.340,19	82679377213,99%	
08-10-14	0	146.441.703,46	0,00	0,00	138.092.248	2.982.183	7.878.991	0,00	0,00%	0,00	0,00%	0,00	0,00%	0,00%
08-11-14	0	143.969.360,35	0,00	0,00	138.092.248	2.982.183	7.878.991	0,00	0,00%	0,00	0,00%	0,00	0,00%	0,00%
08-12-14	1	141.535.806,93	141.535.800,36	7.417.621,41	138.092.248	2.982.183	7.878.991	6.876.840,11	1444824106161,15%	148.496,59	31199134598,98%	392.284,71	82419016670,51%	
08-01-15	0	139.148.366,71	0,00	0,00	131.215.408	2.833.686	7.486.706	0,00	0,00%	0,00	0,00%	0,00	0,00%	0,00%
08-02-15	0	136.798.366,38	0,00	0,00	131.215.408	2.833.686	7.486.706	0,00	0,00%	0,00	0,00%	0,00	0,00%	0,00%
08-03-15	1	134.485.242,98	134.485.236,41	7.050.563,95	131.215.408	2.833.686	7.486.706	6.536.468,10	1432140160892,53%	141.158,05	30927728726,34%	372.937,80	81710671470,80%	
08-04-15	0	132.208.441,82	0,00	0,00	124.678.940	2.692.528	7.113.769	0,00	0,00%	0,00	0,00%	0,00	0,00%	0,00%
08-05-15	0	129.967.416,32	0,00	0,00	124.678.940	2.692.528	7.113.769	0,00	0,00%	0,00	0,00%	0,00	0,00%	0,00%
08-06-15	1	127.761.627,91	127.761.621,34	6.723.615,07	124.678.940	2.692.528	7.113.769	6.233.425,67	1423091080759,87%	134.603,39	30729954956,25%	355.586,00	81180284267,32%	
08-07-15	0	125.591.095,19	0,00	0,00	118.445.514	2.557.924	6.758.183	0,00	0,00%	0,00	0,00%	0,00	0,00%	0,00%
08-08-15	0	123.454.732,68	0,00	0,00	118.445.514	2.557.924	6.758.183	0,00	0,00%	0,00	0,00%	0,00	0,00%	0,00%
08-09-15	1	121.352.025,39	121.352.018,82	6.409.602,52	118.445.514	2.557.924	6.758.183	5.942.302,38	1411296816426,97%	128.317,76	3047546870,72%	338.982,37	80508313923,96%	

FECHA	DC'S	SALDO DC'S	PRINCIPAL DISPONIBLE PARA AMORTIZAR	SERIE A	SERIE B	SERIE C	AMORTIZACION	VIDA	AMORTIZACION	VIDA	AMORTIZACION	VIDA	
							SERIE A	MEDIA A	SERIE B	MEDIA B	SERIE C	MEDIA C	
08-10-15	0	119.282.465,87	0,00	0,00	112.503.212	2.429.607	6.419.200	0,00	0,00%	0,00	0,00%	0,00	0,00%
08-11-15	0	117.245.554,14	0,00	0,00	112.503.212	2.429.607	6.419.200	0,00	0,00%	0,00	0,00%	0,00	0,00%
08-12-15	1	115.240.797,53	115.240.790,96	6.111.227,86	112.503.212	2.429.607	6.419.200	5.665.684,03	1397157680785,13%	122.344,03	30170038238,24%	323.199,80	79701070752,25%
08-01-16	0	113.268.456,98	0,00	0,00	106.837.528	2.307.263	6.096.001	0,00	0,00%	0,00	0,00%	0,00	0,00%
08-02-16	0	111.327.289,72	0,00	0,00	106.837.528	2.307.263	6.096.001	0,00	0,00%	0,00	0,00%	0,00	0,00%
08-03-16	1	109.416.824,83	109.416.818,26	5.823.972,70	106.837.528	2.307.263	6.096.001	5.399.362,73	1380617049202,56%	116.594,45	29813199784,61%	308.015,53	78759571100,39%
08-04-16	0	107.536.598,25	0,00	0,00	101.438.165	2.190.668	5.787.985	0,00	0,00%	0,00	0,00%	0,00	0,00%
08-05-16	0	105.686.152,78	0,00	0,00	101.438.165	2.190.668	5.787.985	0,00	0,00%	0,00	0,00%	0,00	0,00%
08-06-16	1	103.865.037,90	103.865.031,33	5.551.786,93	101.438.165	2.190.668	5.787.985	5.147.025,87	1363447154099,98%	111.144,73	29442239712,43%	293.616,32	77778962836,01%
08-07-16	0	102.074.754,34	0,00	0,00	96.291.139	2.079.524	5.494.369	0,00	0,00%	0,00	0,00%	0,00	0,00%
08-08-16	0	100.312.873,05	0,00	0,00	96.291.139	2.079.524	5.494.369	0,00	0,00%	0,00	0,00%	0,00	0,00%
08-09-16	1	98.578.963,96	98.578.957,39	5.286.073,94	96.291.139	2.079.524	5.494.369	4.900.665,35	1343272371728,24%	105.827,82	29007404669,53%	279.580,78	76633090494,07%
08-10-16	0	96.872.603,35	0,00	0,00	91.390.474	1.973.696	5.214.788	0,00	0,00%	0,00	0,00%	0,00	0,00%
08-11-16	0	95.193.373,72	0,00	0,00	91.390.474	1.973.696	5.214.788	0,00	0,00%	0,00	0,00%	0,00	0,00%
08-12-16	1	93.540.863,71	93.540.857,14	5.038.100,25	91.390.474	1.973.696	5.214.788	4.670.786,60	1322766765326,44%	100.861,33	28563929971,88%	266.452,31	75459295462,18%
08-01-17	0	91.916.410,91	0,00	0,00	86.719.687	1.872.834	4.948.336	0,00	0,00%	0,00	0,00%	0,00	0,00%
08-02-17	0	90.317.830,88	0,00	0,00	86.719.687	1.872.834	4.948.336	0,00	0,00%	0,00	0,00%	0,00	0,00%
08-03-17	1	88.744.730,94	88.744.724,37	4.796.132,77	86.719.687	1.872.834	4.948.336	4.446.443,02	1299250651622,47%	96.019,49	28056895655,94%	253.670,26	74122449190,87%
08-04-17	0	87.196.724,20	0,00	0,00	82.273.244	1.776.815	4.694.665	0,00	0,00%	0,00	0,00%	0,00	0,00%
08-05-17	0	85.673.429,47	0,00	0,00	82.273.244	1.776.815	4.694.665	0,00	0,00%	0,00	0,00%	0,00	0,00%
08-06-17	1	84.174.471,17	-6,57	88.744.730,94	82.273.244	1.776.815	4.694.665	82.273.244,18	24797155794485,00%	1.776.814,88	535532003997,53%	4.694.665,32	1414972126408,71%