



FONDO DE TITULIZACIÓN DE ACTIVOS SANTANDER PUBLICO 1

Desirée Pérez Montoro
Analista
Santander de Titulización
Ciudad Grupo Santander
Ed. Encinar 28660 Boadilla del Monte
desperez@gruposantander.com
Tel: +34 91 289 32 78



DENOMINACION DEL FONDO:

FONDO DE TITULIZACION DE ACTIVOS : SANT. PUBLICO 1

INFORMACION

CORRESPONDIENTE AL:

TRIMESTRE/SEMESTRE

15/01/2009 - 15/04/2009

AÑO:

2009

Personas que asumen la responsabilidad de esta información y cargos que ocupan:	Firma:
Ignacio Ortega Gavara-Director General	

I. DATOS GENERALES SOBRE EL FONDO

Fecha de Constitución del Fondo	17 de diciembre de 2004	Agencia de pago de Bonos	Santander
Fecha de Desembolso Bonos	22 de diciembre de 2004	Negociación Mercado	AIAF
Fecha Final Amortización BTH'S	15 de enero de 2037	Agencia de Calificación	Moody's Fitch
Sociedad Gestora	Santander de Titulización	Calificación	Inicial Actual
Originador PH's	Santander	Emisión principal	Aaa / AAA Aaa / AAA
		Emisión subordinada	A2 / A A2 / A

II. VALORES EMITIDOS POR EL FONDO: BONOS DE TITULIZACION HIPOTECARIA

SERIES PRELACION CODIGO ISIN	Nº BTA'S	NOMINAL EN CIRCULACIÓN			
			INICIAL	ACTUAL	%Act/In
Serie A Preferente (ISIN=ES0338185004)	18.130	Nominal Unitario	100.000,00 €	42.250,19 €	42,25%
		Nominal Total	1.813.000.000,00 €	765.995.944,70 €	
Serie B Subordinada (ISIN=ES0338185012)	370	Nominal Unitario	100.000,00 €	86.260,81 €	86,26%
		Nominal Total	37.000.000,00 €	31.916.499,70 €	

AMORTIZACION E INTERESES BTA'S				
Actual		Próximo		
Fecha Amortización	15 de abril de 2009	Fecha Próximo Cupón	15 de julio de 2009	
Periodo Actual				
Amortización devengada no pagada	0	Tipo de Interés	Serie A	1,484%
Amortización Calendario	NO		Serie B	1,745%
Amortización Serie A	2.147,90 €	Importe Bruto	Serie A	158,49 €
Amortización Serie B	4.385,29 €	Próximo Cupón	Serie B	380,49 €
Intereses Brutos Serie A	294,25 €	Importe Neto	Serie A	129,96 €
Intereses Brutos Serie B	659,90 €	Próximo Cupón	Serie B	312,01 €

III. VALORES ADQUIRIDOS POR EL FONDO: PARTICIPACIONES HIPOTECARIAS
(Participación en Préstamos Hipotecarios)

PRESTAMOS HIPOTECARIOS	A LA EMISIÓN	SITUACIÓN ACTUAL
Número de préstamos	1.479	877
Saldo Pendiente de Amortizar DC's	1.850.000.036,22 €	797.912.524,12 €
Importes Unitarios Préstamos Vivos	1.250.845,19 €	909.820,44 €
Tipo de Interés	2,49%	2,78%

TASAS DE AMORTIZACION ANTICIPADA	SITUACIÓN ACTUAL
Tasa mensual actual anualizada:	0,51%
Tasa últimos 12 meses anualizada:	12,70%
Tasa anualizada desde Constitución del Fondo	2,00%

MOROSIDAD ACTUAL	Hasta 1 mes	De 1 a 6 meses	Mayor de 6 mes.
Deuda Vencida(Principal+Intereses)	26.781,20 €	52.494,41 €	0,00 €
Deuda Pendiente de vencimiento			797.850.226,62 €
Deuda Total	26.781,20 €	52.494,41 €	797.850.226,62 €



**FONDO DE TITULIZACIÓN DE ACTIVOS
SANTANDER PÚBLICO 1**

**INFORME TRIMESTRAL BONOS DE TITULIZACIÓN
15 DE ABRIL DE 2009**

BONOS DE TITULIZACION. PRINCIPAL	
Saldo anterior	838.476.428,70 €
Amortizaciones	40.563.984,30 €
Saldo actual	797.912.444,40 €
% sobre saldo inicial	43,13%
Amort. devengada no pagada	0,00 €

BONOS DE TITULIZACION. INTERESES	
Intereses pagados BTA's Serie A	5.334.752,50 €
Intereses pagados BTA's Serie B	244.163,00 €
Intereses devengados no pagados	0,00 €

DATOS	
Fecha de determinación	6-abr-2009
Fecha de Pago de Cupón Actual	15-abr-2009
Fecha de Pago de Cupón Anterior	15-ene-2009
Número de días (Act/360)	90
3 Meses Euribor(%)	1,445%
Próxima Fecha de Pago	15-jul-2009

VIDA RESIDUAL (ANOS)		
	22-dic-2004	15-abr-2009
Serie A	4,00	2,91
Serie B	6,42	2,97



**FONDO DE TITULIZACIÓN DE ACTIVOS
SANTANDER PÚBLICO 1**

**INFORME TRIMESTRAL DE DERECHOS DE CRÉDITO
15 DE ABRIL DE 2009**

DERECHOS DE CRÉDITO. PRINCIPAL		Hipotecario tasación >80%	Hipotecario tasación <80%
Saldo anterior	838.476.391,42 €	832.693.849,25 €	5.782.542,17 €
Amortizaciones	40.563.867,30 €	40.428.033,75 €	135.833,55 €
Saldo actual	797.912.524,12 €	792.265.815,50 €	5.646.708,62 €
Número de préstamos	877	865	12
LTV		35,23%	

DERECHOS DE CRÉDITO. INTERESES	
Intereses cobrados en trimestre	8.396.184,07 €
Intereses devengados trimestre	9.864.432,98 €

DERECHOS DE CRÉDITO EN MOROSIDAD					
DC'S MOROSIDAD	HASTA 30 DÍAS	DE 30 A 60 DÍAS	DE 60 A 90 DÍAS	DE 90 A 180 DÍAS	MÁS DE 180 DÍAS
Principal	21.556,50 €	20.418,06 €	20.322,94 €	0,00 €	0,00 €
Intereses	5.224,70 €	6.355,92 €	5.397,49 €	0,00 €	0,00 €
Saldo de los Préstamos	134.819,59 €	0,00 €	1.462.204,73 €	0,00 €	0,00 €
Número de Préstamos	1	0	2	0	0
% sobre saldo DC's	0,02%	0,00%	0,18%	0,00%	0,00%

PRESTAMOS FALLIDOS (18 MESES)	
Fecha de Pago anterior	23.439,46 €
Préstamos Fallidos trimestre	-23.439,46 €
Fecha de Pago actual	0,00 €



FONDO DE TITULIZACIÓN DE ACTIVOS
SANTANDER PÚBLICO 1

INFORME HISTORICO DE MOROSIDAD
15 DE ABRIL DE 2009

Fecha	ene-08	abr-08	jul-08	oct-08	ene-09	abr-09
15-30 días	0,006%	0,113%	0,000%	0,166%	0,499%	0,017%
30-60 días	0,068%	0,051%	0,095%	0,103%	0,131%	0,000%
60-90 días	0,000%	0,003%	0,002%	0,022%	0,001%	0,183%
90-180 días	0,000%	0,000%	0,000%	0,025%	0,000%	0,000%
> 180 días	0,000%	0,000%	0,000%	0,000%	0,002%	0,000%

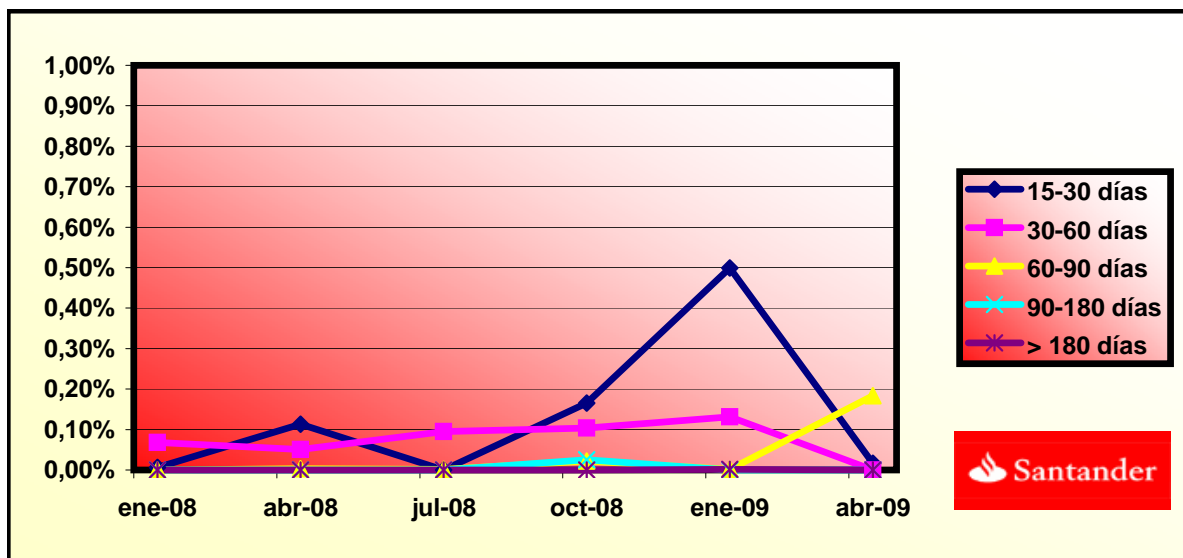



**FONDO DE TITULIZACIÓN DE ACTIVOS
SANTANDER PÚBLICO 1**

**ESTADO DE ORIGEN Y APLICACIÓN DE FONDOS Y CTA DE TESORERÍA
15 DE ABRIL DE 2009**

ORIGEN	76.763.281,34 €
a) PRINCIPAL COBRADO	
Amortización DC's	40.587.306,76 €
b) INTERESES COBRADOS	
Intereses de DC's	8.396.184,07 €
Intereses de Reinversión	341.206,41 €
c) ADJUDICADO	0,00 €
d) FONDO DE RESERVA	27.438.584,10 €

ESTADO DE LA CUENTA DE TESORERÍA	25.154.292,86 €
a) FONDO DE RESERVA	
1. Saldo anterior	27.438.584,10 €
2. Utilizado en el período	2.284.291,24 €
3. Saldo actual	25.154.292,86 €
b) COMISIONES RETENIDAS	0,00 €

APLICACIÓN	76.763.281,34 €
1. Gastos corrientes	57.660,90 €
2.1 Pago Swap	7.578.429,72 €
2.2 Cobro Swap	-5.956.117,05 €
3. Intereses de BTA's Serie A	5.334.752,50 €
4. Intereses de BTA's Serie B	244.163,00 €
5. Amortización BTA's A	38.941.427,00 €
5. Amortización BTA's B	1.622.557,30 €
6. Fondo de Reserva	25.154.292,86 €
7. Int. Préstamo Subordinado	1.055.769,63 €
8. Amort. Préstamo Subordinado	2.284.291,24 €
9. Comisión Fija	18.000,00 €
10. Comisión Variable	428.054,23 €



FONDO DE TITULIZACIÓN DE ACTIVOS
SANTANDER PÚBLICO 1

MEJORA CREDITICIA Y PRÉSTAMO SUBORDINADO
15 DE ABRIL DE 2009

MEJORA DE CREDITO		
CONCEPTOS	22-dic-2004	15-abr-2009
Emisión Subordinada	2,00%	4,00%
Fondo de Reserva	27.750.000€ (1,50%)	25.154.292,86€ (3,15%)

PRÉSTAMO SUBORDINADO		
CONCEPTOS	22-dic-2004	15-abr-2009
Saldo Vivo	28.450.000,00 €	25.466.167,72 €
Tipo de interés	2,935%	2,195%



FONDO DE TITULIZACIÓN DE ACTIVOS
SANTANDER PÚBLICO 1

INFORMACIÓN RELATIVA A LOS TRIGGERS
15 DE ABRIL DE 2009

TRIGGERS FONDO DE RESERVA

1. SI 1.a) ES MAYOR QUE 1.b) NO SE AMORTIZA EL FONDO DE RESERVA:	
1.a) MOROSIDAD DE LOS DC'S SUPERIOR A 90 DÍAS	0,00 €
1.b) 1% SALDO VIVO DERECHOS DE CRÉDITO	7.979.125,24 €

NO SE HA ALCANZADO EL NIVEL DEL TRIGGER DEL FONDO DE RESERVA.

TRIGGERS BONOS SERIE B

1. SI 1.a) ES MAYOR QUE 1.b) NO SE AMORTIZA LA SERIE B:	
1.a) SALDO PENDIENTE SERIE B / SALDO PENDIENTE BONOS A Y B	4,00%
1.b) 4%	4,00%
2. SI 2.a) ES MAYOR QUE 2.b) NO SE AMORTIZA LA SERIE B:	
2.a) MOROSIDAD SUPERIOR A 90 DÍAS	0,00 €
2.b) 1% SALDO VIVO DERECHOS DE CRÉDITO	7.979.125,24 €
3. SI EL FONDO DE RESERVA NO ESTÁ DOTADO EN EL IMPORTE REQUERIDO NO AMORTIZAMOS B	
3.a) NIVEL REQUERIDO FONDO DE RESERVA	25.154.292,86 €
3.b) NIVEL ACTUAL DEL FONDO DE RESERVA	25.154.292,86 €

NO SE HA ALCANZADO NINGÚN TRIGGER, POR LO TANTO B CONTINUARÁ AMORTIZÁNDOSE



FONDO DE TITULIZACIÓN DE ACTIVOS
SANTANDER PÚBLICO 1

INFORMACIÓN RELATIVA A LOS TRIGGERS
15 DE ABRIL DE 2009

TRIGGERS ORDEN DE PRELACIÓN DE PAGOS	
1. SI 1.a) ES MAYOR QUE 1.b) LOS INTERESES DE LA SERIE B SE POSTERGARÁN:	
1.a) MOROSIDAD SUPERIOR A 18 MESES	0,00 €
1.b) 8% SALDO INICIAL DERECHOS DE CRÉDITO	148.000.002,90 €

NO SE HA ALCANZADO EL NIVEL DEL TRIGGER, POR LO TANTO NO SE POSTERGA EL PAGO DE LOS INTERESES DE LA SERIE B.



PREPAYMENTS -PUBLICO 1

April 8th 2009

DATE	OUTSTANDING BEFORE PREPAYMENT	REAL OUTSTANDING	PREPAYMENT VECTOR	REMAINING AT THE END OF THE MONTH	AVERAGE SINGLE MONTHLY MORTALITY	CPR	MONTHLY SINGLE MONTHLY MORTALITY	CPR	OUTSTANDING AFTER PREPAYMENT	PRINCIPAL AVAILABLE
			0,17%					12,70%		
abr-05	1.755.388.472,9	1.720.598.376,6	99,16%	98,02%	0,40%	4,69%	2,48%	26,06%	1.740.643.282,3	1.740.643.282,3
jul-05	1.670.556.207,4	1.633.953.065,2	98,66%	97,81%	0,28%	3,27%	0,63%	7,26%	1.648.160.685,2	1.648.160.685,2
oct-05	1.614.450.902,0	1.530.736.322,2	98,16%	94,81%	0,48%	5,64%	1,13%	12,72%	1.584.766.279,0	1.584.766.279,0
ene-06	1.559.052.497,0	1.478.652.523,3	97,67%	94,84%	0,38%	4,44%	1,11%	12,53%	1.522.660.355,8	1.522.660.355,8
abr-06	1.503.960.009,2	1.425.494.189,5	97,17%	94,78%	0,31%	3,71%	1,03%	11,68%	1.461.438.389,9	1.461.438.389,9
jul-06	1.449.025.573,1	1.345.899.649,1	96,68%	92,88%	0,37%	4,33%	0,50%	5,87%	1.400.948.578,7	1.400.948.578,7
oct-06	1.394.122.419,5	1.289.659.709,9	96,19%	92,51%	0,34%	3,98%	0,90%	10,27%	1.341.062.374,4	1.341.062.374,4
ene-07	1.328.526.328,6	1.241.220.317,1	95,71%	93,43%	0,26%	3,09%	1,17%	13,12%	1.271.511.094,4	1.271.511.094,4
abr-07	1.275.274.864,9	1.195.363.924,2	95,23%	93,73%	0,22%	2,64%	0,80%	9,22%	1.214.383.086,7	1.214.383.086,7
jul-07	1.222.869.112,0	1.142.019.045,3	94,74%	93,39%	0,21%	2,53%	1,76%	19,18%	1.158.600.754,9	1.158.600.754,9
oct-07	1.170.840.268,2	1.102.550.947,5	94,27%	94,17%	0,17%	2,04%	0,64%	7,42%	1.103.706.001,1	1.103.706.001,1
ene-08	1.119.560.533,3	1.040.934.392,5	93,79%	92,98%	0,19%	2,27%	2,77%	28,62%	1.050.038.578,7	1.050.038.578,7
abr-08	1.068.610.182,8	1.014.347.000,0	93,32%	94,92%	0,13%	1,51%	0,10%	1,19%	997.192.274,1	997.192.274,1
jul-08	1.018.395.234,9	943.448.383,2	92,85%	92,64%	0,17%	2,06%	0,85%	9,76%	945.535.583,0	945.535.583,0
oct-08	968.502.679,8	872.204.126,8	92,38%	90,06%	0,22%	2,64%	3,23%	32,58%	894.672.867,9	894.672.867,9
ene-09	920.158.471,1	838.476.391,4	91,91%	91,12%	0,19%	2,21%	0,80%	9,20%	845.722.705,9	845.722.705,9
abr-09	872.545.329,4	797.912.524,1	91,45%	91,45%	0,17%	2,00%	0,51%	6,00%	797.912.524,1	797.912.524,1

DEAL
 MEZZ. DECLINN
 ZZ. STOPS DECLINN
 A RESIDUAL DESDE

1.850.000.000
 4,00%
 0,50%
 11/04/09

DATA	PRINCIPAL AVAILABLE	SENIOR NOTES	MEZZANIE NOTES	CLASS A PRINCIPAL	AVERAGE LIFE CLASS A 2,91	CLASS B PRINCIPAL	AVERAGE LIFE CLASS B 2,97
11/12/04	0	1.813.000.000	37.000.000	0	0	0	0
11/01/05	1 0	1.813.000.000	37.000.000	0	0	0	0
11/02/05	1 0	1.813.000.000	37.000.000	0	0	0	0
11/03/05	1 0	1.813.000.000	37.000.000	0	0	0	0
11/04/05	1 109.356.718	1.813.000.000	37.000.000	109.356.718	(159.770.164.600)	0	0
11/05/05	1 0	1.703.643.282	37.000.000	0	0	0	0
11/06/05	1 0	1.703.643.282	37.000.000	0	0	0	0
11/07/05	1 92.482.597	1.703.643.282	37.000.000	92.482.597	(126.701.158.027)	0	0
11/08/05	1 0	1.611.160.685	37.000.000	0	0	0	0
11/09/05	1 0	1.611.160.685	37.000.000	0	0	0	0
11/10/05	1 63.394.406	1.611.160.685	37.000.000	63.394.406	(81.018.051.050)	0	0
11/11/05	1 0	1.547.766.279	37.000.000	0	0	0	0
11/12/05	1 0	1.547.766.279	37.000.000	0	0	0	0
11/01/06	1 62.105.923	1.547.766.279	37.000.000	62.105.923	(73.657.624.933)	0	0
11/02/06	1 0	1.485.660.356	37.000.000	0	0	0	0
11/03/06	1 0	1.485.660.356	37.000.000	0	0	0	0
11/04/06	1 61.221.966	1.485.660.356	37.000.000	61.221.966	(67.099.274.618)	0	0
11/05/06	1 0	1.424.438.390	37.000.000	0	0	0	0
11/06/06	1 0	1.424.438.390	37.000.000	0	0	0	0
11/07/06	1 60.489.811	1.424.438.390	37.000.000	60.489.811	(60.792.260.241)	0	0
11/08/06	1 0	1.363.948.579	37.000.000	0	0	0	0
11/09/06	1 0	1.363.948.579	37.000.000	0	0	0	0
11/10/06	1 59.886.204	1.363.948.579	37.000.000	59.886.204	(54.676.104.604)	0	0
11/11/06	1 0	1.304.062.374	37.000.000	0	0	0	0
11/12/06	1 0	1.304.062.374	37.000.000	0	0	0	0
11/01/07	1 69.551.280	1.304.062.374	37.000.000	69.551.280	(57.101.600.862)	0	0
11/02/07	1 0	1.234.511.094	37.000.000	0	0	0	0
11/03/07	1 0	1.234.511.094	37.000.000	0	0	0	0
11/04/07	1 57.128.008	1.234.511.094	37.000.000	57.128.008	(41.760.573.595)	0	0
11/05/07	1 0	1.177.383.087	37.000.000	0	0	0	0
11/06/07	1 0	1.177.383.087	37.000.000	0	0	0	0
11/07/07	1 55.782.332	1.177.383.087	37.000.000	55.782.332	(35.700.692.352)	0	0
11/08/07	1 0	1.121.600.755	37.000.000	0	0	0	0
11/09/07	1 0	1.121.600.755	37.000.000	0	0	0	0
11/10/07	1 54.894.754	1.121.600.755	37.000.000	54.894.754	(30.082.325.071)	0	0
11/11/07	1 0	1.066.706.001	37.000.000	0	0	0	0
11/12/07	1 0	1.066.706.001	37.000.000	0	0	0	0
11/01/08	1 53.667.422	1.066.706.001	37.000.000	53.667.422	(24.472.344.628)	0	0
11/02/08	1 0	1.013.038.579	37.000.000	0	0	0	0
11/03/08	1 0	1.013.038.579	37.000.000	0	0	0	0
11/04/08	1 52.846.305	1.013.038.579	37.000.000	52.846.305	(19.288.901.169)	0	0
11/05/08	1 0	960.192.274	37.000.000	0	0	0	0
11/06/08	1 0	960.192.274	37.000.000	0	0	0	0
11/07/08	1 51.656.691	960.192.274	37.000.000	51.023.444	(13.980.423.748)	633.247	(173.509.625)
11/08/08	1 0	909.168.830	36.366.753	0	0	0	0
11/09/08	1 0	909.168.830	36.366.753	0	0	0	0
11/10/08	1 50.862.715	909.168.830	36.366.753	48.906.457	(8.900.975.133)	1.956.258	(356.039.005)
11/11/08	1 0	860.262.373	34.410.495	0	0	0	0
11/12/08	1 0	860.262.373	34.410.495	0	0	0	0
11/01/09	1 48.950.162	860.262.373	34.410.495	47.067.464	(4.236.071.716)	1.882.699	(169.442.869)
11/02/09	1 0	813.194.910	32.527.796	0	0	0	0
11/03/09	1 0	813.194.910	32.527.796	0	0	0	0
11/04/09	1 47.810.182	813.194.910	32.527.796	45.971.329	0	1.838.853	0
11/05/09	1 0	767.223.581	30.688.943	0	0	0	0
11/06/09	1 0	767.223.581	30.688.943	0	0	0	0
11/07/09	1 46.556.088	767.223.581	30.688.943	44.765.469	4.073.657.701	1.790.619	162.946.308
11/08/09	1 0	722.458.112	28.898.324	0	0	0	0
11/09/09	1 0	722.458.112	28.898.324	0	0	0	0
11/10/09	1 45.751.278	722.458.112	28.898.324	43.991.614	8.050.465.341	1.759.665	322.018.614
11/11/09	1 0	678.466.498	27.138.660	0	0	0	0
11/12/09	1 0	678.466.498	27.138.660	0	0	0	0
11/01/10	1 42.931.032	678.466.498	27.138.660	41.279.839	11.351.955.682	1.651.194	454.078.227
11/02/10	1 0	637.186.659	25.487.466	0	0	0	0
11/03/10	1 0	637.186.659	25.487.466	0	0	0	0
11/04/10	1 41.371.053	637.186.659	25.487.466	39.779.858	14.519.648.293	1.591.194	580.785.932
11/05/10	1 0	597.406.801	23.896.272	0	0	0	0
11/06/10	1 0	597.406.801	23.896.272	0	0	0	0
11/07/10	1 40.097.633	597.406.801	23.896.272	38.555.416	17.581.269.816	1.542.217	703.250.793
11/08/10	1 0	558.851.384	22.354.055	0	0	0	0

DEAL
 MEZZ. DECLINN
 ZZ. STOPS DECLINN
 A RESIDUAL DESDE

1.850.000.000
 4,00%
 0,50%
 11/04/09

DATA		PRINCIPAL AVAILABLE	SENIOR NOTES	MEZZANIE NOTES	CLASS A PRINCIPAL	AVERAGE LIFE CLASS A 2,91	CLASS B PRINCIPAL	AVERAGE LIFE CLASS B 2,97
11/09/10	1	0	558.851.384	22.354.055	0	0	0	0
11/10/10	1	39.309.468	558.851.384	22.354.055	37.797.565	20.713.065.838	1.511.903	828.522.634
11/11/10	1	0	521.053.819	20.842.153	0	0	0	0
11/12/10	1	0	521.053.819	20.842.153	0	0	0	0
11/01/11	1	37.138.679	521.053.819	20.842.153	35.710.269	22.854.571.957	1.428.411	914.182.878
11/02/11	1	0	485.343.550	19.413.742	0	0	0	0
11/03/11	1	0	485.343.550	19.413.742	0	0	0	0
11/04/11	1	35.920.271	485.343.550	19.413.742	34.538.722	25.213.267.025	1.381.549	1.008.530.681
11/05/11	1	0	450.804.828	18.032.193	0	0	0	0
11/06/11	1	0	450.804.828	18.032.193	0	0	0	0
11/07/11	1	34.479.679	450.804.828	18.032.193	33.153.537	27.219.054.036	1.326.141	1.088.762.161
11/08/11	1	0	417.651.291	16.706.052	0	0	0	0
11/09/11	1	0	417.651.291	16.706.052	0	0	0	0
11/10/11	1	33.394.393	417.651.291	16.706.052	32.109.993	29.316.423.815	1.284.400	1.172.656.953
11/11/11	1	0	385.541.298	15.421.652	0	0	0	0
11/12/11	1	0	385.541.298	15.421.652	0	0	0	0
11/01/12	1	29.778.769	385.541.298	15.421.652	28.633.432	28.776.599.234	1.145.337	1.151.063.969
11/02/12	1	0	356.907.866	14.276.315	0	0	0	0
11/03/12	1	0	356.907.866	14.276.315	0	0	0	0
11/04/12	1	27.672.800	356.907.866	14.276.315	26.608.461	29.162.873.534	1.064.338	1.166.514.941
11/05/12	1	0	330.299.405	13.211.976	0	0	0	0
11/06/12	1	0	330.299.405	13.211.976	0	0	0	0
11/07/12	1	26.259.071	330.299.405	13.211.976	25.249.107	29.970.689.510	1.009.964	1.198.827.580
11/08/12	1	0	305.050.298	12.202.012	0	0	0	0
11/09/12	1	0	305.050.298	12.202.012	0	0	0	0
11/10/12	1	25.457.201	305.050.298	12.202.012	24.478.078	31.307.461.232	979.123	1.252.298.449
11/11/12	1	0	280.572.220	11.222.889	0	0	0	0
11/12/12	1	0	280.572.220	11.222.889	0	0	0	0
11/01/13	1	22.998.863	280.572.220	11.222.889	21.025.974	28.826.610.381	1.972.889	2.704.830.565
11/02/13	1	0	259.546.246	9.250.000	0	0	0	0
11/03/13	1	0	259.546.246	9.250.000	0	0	0	0
11/04/13	1	21.695.204	259.546.246	9.250.000	21.695.204	31.696.692.756	0	0
11/05/13	1	0	237.851.043	9.250.000	0	0	0	0
11/06/13	1	0	237.851.043	9.250.000	0	0	0	0
11/07/13	1	20.405.033	237.851.043	9.250.000	20.405.033	31.668.610.640	0	0
11/08/13	1	0	217.446.010	9.250.000	0	0	0	0
11/09/13	1	0	217.446.010	9.250.000	0	0	0	0
11/10/13	1	19.688.016	217.446.010	9.250.000	19.688.016	32.367.097.694	0	0
11/11/13	1	0	197.757.994	9.250.000	0	0	0	0
11/12/13	1	0	197.757.994	9.250.000	0	0	0	0
11/01/14	1	16.179.757	197.757.994	9.250.000	16.179.757	28.088.058.103	0	0
11/02/14	1	0	181.578.237	9.250.000	0	0	0	0
11/03/14	1	0	181.578.237	9.250.000	0	0	0	0
11/04/14	1	14.386.747	181.578.237	9.250.000	14.386.747	26.270.199.425	0	0
11/05/14	1	0	167.191.491	9.250.000	0	0	0	0
11/06/14	1	0	167.191.491	9.250.000	0	0	0	0
11/07/14	1	13.238.485	167.191.491	9.250.000	13.238.485	25.378.175.814	0	0
11/08/14	1	0	153.953.006	9.250.000	0	0	0	0
11/09/14	1	0	153.953.006	9.250.000	0	0	0	0
11/10/14	1	163.203.006	153.953.006	9.250.000	153.953.006	309.291.588.269	9.250.000	18.583.250.000