



FONDO DE TITULIZACIÓN HIPOTECARIA UCI 10

**Desirée Pérez Montoro
Analista
Santander de Titulización
Ciudad Grupo Santander
Ed. Encinar 28660 Boadilla del Monte
desperez@gruposantander.com
Tel: +34 91 289 32 78**

DENOMINACION DEL FONDO:

FONDO DE TITULIZACION HIPOTECARIA: UCI 10

INFORMACION

CORRESPONDIENTE AL:

TRIMESTRE/SEMESTRE 22/09/2009-22/12/2009 AÑO:

2009

Personas que asumen la responsabilidad de esta información y cargos que ocupan:	Firma:
Ignacio Ortega Gavara-Director General	

I. DATOS GENERALES SOBRE EL FONDO

Fecha de Constitución del Fondo	14 de mayo de 2.004	Agencia de pago de Bonos	Santander	
Fecha de Desembolso BTH'S	19 de mayo de 2.004	Negociación Mercado	AIAF	
Fecha Final Amortización BTH'S	22 de junio de 2036	Agencia de Calificación	S & P	
Sociedad Gestora	Santander de Titulización, S.G.F.T., S.A.	Calificación	Inicial	Actual
Originador Ph's	Unión de Créditos Inmobiliarios	Emisión principal	AAA	AAA
		Emisión subor.Serie B	A-	A

II. VALORES EMITIDOS POR EL FONDO: BONOS DE TITULIZACIÓN HIPOTECARIA

SERIES PRELACION CODIGO ISIN	Nº BTH'S	NOMINAL EN CIRCULACIÓN			
			INICIAL	ACTUAL	%Act/In
Serie A Preferente (ISIN=ES0338146006)	6.790	Nominal Unitario	100.000,00 €	29.972,44 €	29,97%
		Nominal Total	679.000.000,00 €	203.512.867,60 €	
Serie B Subordinada (ISIN=ES0338146014)	210	Nominal Unitario	100.000,00 €	76.300,00 €	76,30%
		Nominal Total	21.000.000,00 €	16.023.000,00 €	

AMORTIZACIÓN E INTERESES BTH'S

ACTUAL		PRÓXIMO	
Fecha Amortización Periodo Actual	22 de diciembre de 2009	Fecha Próximo Cupón	22 de marzo de 2010
Amortiz.devengada no pagada	0	Tipo de Interés	Serie A- 0,870%
Amortización Calendario	NO		Serie B- 1,210%
Amortización Serie A	726,56 €	Importe Bruto	Serie A- 65,19 €
Amortización Serie B	0,00 €		Serie B- 230,81 €
Intereses Brutos Serie A	71,55 €	Importe Neto Próximo	Serie A- 53,46 €
Intereses Brutos Serie B	243,40 €		Serie B- 189,26 €

III. VALORES ADQUIRIDOS POR EL FONDO: PARTICIPACIONES HIPOTECARIAS
(Participación en Préstamos Hipotecarios)

PRESTAMOS HIPOTECARIOS	A LA EMISIÓN	SITUACIÓN ACTUAL
Número de préstamos	8.550	3.077
Saldo Pendiente de Amortizar PH's	700.000.623,37 €	220.473.292,16 €
Importes Unitarios Préstamos Vivos	81.871,42 €	71.652,03 €
Tipo de Interés	3,75%	3,35%

TASAS DE AMORTIZACION ANTICIPADA	SITUACIÓN ACTUAL
Tasa mensual actual anualizada:	5,53%
Tasa últimos 12 meses anualizada:	6,36%
Tasa anualizada desde Constitución del Fondo	15,80%

MOROSIDAD ACTUAL	Hasta 1 mes	De 1 a 6 meses	Mayor de 6 mes.
Deuda Vencida(Principal+Intereses)	75.048,78 €	165.132,40 €	168.090,17 €
Deuda Pendiente de vencimiento			220.344.943,78 €
Deuda Total	75.048,78 €	165.132,40 €	220.513.033,95 €

F.T.H. UCI 10

INFORME TRIMESTRAL BONOS DE TITULIZACIÓN

22 diciembre 2009

BONOS TITULIZACIÓN DE ACTIVOS. PRINCIPAL	
Saldo anterior	224.469.210,00 €
Amortizaciones	4.933.342,40 €
Saldo actual	219.535.867,60 €
% sobre saldo inicial	31,36 %
Amortización devengada no pagada	0,00 €

BONOS DE TITULIZACIÓN DE ACTIVOS. INTERESES	
Intereses pagados Serie A	485.824,50 €
Intereses pagados Serie B	51.114,00 €
Intereses devengados no pagados	0,00 €

DATOS	
Fecha de determinación	15/12/2009
Fecha de Pago de Cupón Actual	22/12/2009
Fecha de Pago de Cupón Anterior	22/09/2009
Número de días	91
Tipo de referencia (%)	0,710%
Próxima Fecha de Pago	22/03/2010

VIDA RESIDUAL (AÑOS)		
	INICIAL	22-dic-2009
B.T.H'S SERIE A	4,60	3,04
B.T.H'S SERIE B	7,70	5,25

F.T.H. UCI 10

INFORME TRIMESTRAL DERECHOS DE CREDITO

22 diciembre 2009

DERECHOS DE CRÉDITO. PRINCIPAL	
Saldo anterior	225.536.084,22 €
Amortizaciones	5.062.792,06 €
Saldo actual	220.473.292,16 €
Número de derechos de crédito	3.077
LTV	50,05%

DERECHOS DE CRÉDITO. INTERESES	
Intereses cobrados en el trimestre	1.932.460,03 €
Intereses devengados en el trimestre	1.915.502,82 €

DERECHOS DE CRÉDITO EN MOROSIDAD					
	HASTA 30 DÍAS	30 A 60 DÍAS	60 A 90 DÍAS	90 A 180 DÍAS	MAS 180 DÍAS
Principal	31.735,81 €	5.185,74 €	14.348,64 €	13.781,41 €	63.296,78 €
Intereses	43.312,97 €	31.908,96 €	27.589,53 €	72.318,12 €	104.793,39 €
Saldo de los derechos de crédito	8.850.224,38 €	3.609.407,48 €	1.154.921,54 €	2.663.588,86 €	5.609.994,10 €
Número de derechos de crédito	126	45	15	39	54
% sobre saldo de los derechos de crédito	4,03 %	1,64 %	0,53 %	1,21 %	2,54%

PRÉSTAMOS EN WRITE OFF	
Write Off acumulado Fecha Pago anterior	1.066.858,41 €
Write Off trimestre	-129.418,54 €
Write Off acumulados actuales	937.439,87 €

F.T.H. UCI 10

INFORME TRIMESTRAL DERECHOS DE CREDITO

22 diciembre 2009

ADJUDICADOS	
Saldo anterior	205.104,46 €
Diferencia	191.221,44 €
Saldo actual	396.325,90 €

F.T.H. UCI 10

ESTADO DE ORIGEN Y APLICACIÓN DE FONDOS Y CUENTA DE TESORERÍA

22 diciembre 2009

ORIGEN	6.909.844,99 €
PRINCIPAL COBRADO	
Amortización derechos de crédito	4.869.181,42 €
INTERESES COBRADOS	
Intereses de derechos de crédito	2.021.620,55 €
Intereses de reinversión	18.840,63 €
CONTENCIOSOS / JUDICIALES	0,00 €
INGRESOS/GASTOS DE ADJUDICADOS	0,00 €
FONDO DE RESERVA	0,00 €
OTROS	202,39 €

ESTADO CUENTA DE TESORERÍA	6.110.936,79 €
FONDO DE RESERVA	
Saldo anterior	6.110.936,79 €
Utilizado en el período	0,00 €
Saldo actual	6.110.936,79 €
RETENCION A CUENTA DEL IRPF	0,00 €
GASTOS EMISION RETENIDOS	0,00 €
OTROS	0,00 €

APLICACIÓN	6.909.844,99 €
GASTOS ORDINARIOS	30.622,77 €
COMISIÓN S.G.F.T	14.550,52 €
PAGO SWAP	0,00 €
COBRO SWAP	0,00 €
INTERESES B.T.H'S SERIE A	485.824,50 €
INTERESES B.T.H'S SERIE B	51.114,00 €
AMORTIZACIÓN SERIE A	4.933.342,40 €
AMORTIZACIÓN SERIE B	0,00 €
INTERESES SERIE B POSTERGADOS	0,00 €
INTERESES PRÉSTAMO SUBORDINADO	20.764,38 €
AMORTIZACIÓN PRÉSTAMO SUBORDINADO	0,00 €
COMISIÓN FIJA	6.000,00 €
COMISIÓN VARIABLE	1.367.626,41 €

F.T.H. UCI 10

MEJORA CREDITICIA Y PRÉSTAMO SUBORDINADO

22 diciembre 2009

MEJORA DE CRÉDITO		
CONCEPTOS	INICIAL	22-dic-2009
EMISIÓN SUBORDINADA	3,00 %	7,30 %
FONDO DE RESERVA	6.650.000,00 € (0,95 %)	6.110.936,79 € (2,77 %)

PRÉSTAMOS SUBORDINADOS		
CONCEPTOS	INICIAL	22-dic-2009
PRÉSTAMO SUBORDINADO SANTANDER		
Saldo vivo	4.120.000,00 €	3.057.478,87 €
Tipo de interés	2,660 %	1,310 %
PRESTAMO SUBORDINADO U.C.B		
Saldo vivo	4.120.000,00 €	3.057.478,87 €
Tipo de interés	2,660 %	1,310 %

F.T.H. UCI 10

INFORMACIÓN RELATIVA A LOS TRIGGERS

22 diciembre 2009

TRIGGERS FONDO DE RESERVA	
1. SI 1.A) ES MAYOR QUE 1.B) NO SE AMORTIZA EL FONDO DE RESERVA Y SE DEJA CONSTANTE HASTA VENCIMIENTO:	
1.A) MOROSIDAD DE LAS PH'S SUPERIOR A 90 DÍAS	9.211.022,83 €
1.B) 1,25% SALDO VIVO PARTICIPACIONES HIPOTECARIAS	2.755.916,15 €
2. SI 2.A) ES MENOR QUE 2.B) NO SE AMORTIZA EL FONDO DE RESERVA:	
2.A) SALDO VIVO PARTICIPACIONES HIPOTECARIAS	220.473.292,16 €
2.B) 10% SALDO INICIAL PARTICIPACIONES HIPOTECARIAS	70.000.062,34 €
3. SI 3.A) ES MENOR QUE 3.B) NO SE AMORTIZA EL FONDO DE RESERVA:	
3.A) TIPO DE INTERÉS MEDIO PONDERADO PH'S	3,35%
3.B) TIPO DE INTERÉS MEDIO PONDERADO BONOS +0,40%	1,35%

EN SEPTIEMBRE DE 2007 SE ALCANZÓ EL NIVEL DEL PRIMER TRIGGER, POR TANTO EL FONDO DE RESERVA PERMANECERÁ CONSTANTE EN 6.100.936,79 HASTA VENCIMIENTO.

F.T.H. UCI 10

**INFORMACIÓN RELATIVA A LOS TRIGGERS
22 diciembre 2009**

TRIGGERS BONOS	
1. SI 1.A) ES MAYOR QUE 1.B) NO SE AMORTIZA LA SERIE B:	
1.A) MOROSIDAD DE LAS PH'S SUPERIOR A 90 DÍAS	9.211.022,83 €
1.B) 2,25% SALDO VIVO PARTICIPACIONES HIPOTECARIAS	4.960.649,07 €
2. SI 2.A) ES MENOR QUE 2.B) NO SE AMORTIZA LA SERIE B:	
2.A) SALDO VIVO PARTICIPACIONES HIPOTECARIAS	220.473.292,16 €
2.B) 10% SALDO INICIAL PARTICIPACIONES HIPOTECARIAS	70.000.062,34 €

SE HA ALCANZADO EL NIVEL DEL PRIMER TRIGGER, POR TANTO LA SERIE B NO SE AMORTIZA EN ESTE PERÍODO.

TRIGGERS AMORTIZACIÓN ORDEN DE PRELACIÓN DE PAGOS	
1. SI 1.a) ES MAYOR QUE 1.b) LOS INTERESES DE LA SERIE B SE POSTERGARÁN EN LA ORDEN DE PRELACIÓN DE PAGOS:	
1.a) MOROSIDAD DE LAS PH'S SUPERIOR A 90 DÍAS	9.211.022,83 €
1.b) 9,00% SALDO VIVO PARTICIPACIONES HIPOTECARIAS	19.842.596,29 €

NO SE HA ALCANZADO EL NIVEL DEL TRIGGER, POR LO TANTO NO SE POSTERGARÁ EL PAGO DE INTERESES DE LA SERIE B.

F.T.H. UCI 10

DEFINICIONES

22 diciembre 2009

FECHA DE DETERMINACIÓN Será la fecha en que la Sociedad Gestora, en nombre del Fondo, realizará los cálculos necesarios para distribuir los fondos disponibles existentes a dicha fecha, de acuerdo con el orden de prelación de pagos descrito en el Folleto Informativo. Todos los datos de los Activos Titulizados (Saldo Vivo DC's, tablas de morosidad, propiedades transitorias, datos estadísticos, etc.) están referidos a dicha fecha.

WRITE OFF Préstamos con cuotas pendientes con antigüedad igual o superior a 12 ó 18 meses (según Folleto Informativo).

ADJUDICADOS Bienes en el activo del Fondo como consecuencia de un proceso judicial o extrajudicial.

**FONDO DE TITULIZACIÓN HIPOTECARIA
UCI 10**

**INFORME TRIMESTRAL PARTICIPACIONES HIPOTECARIAS
22 DE DICIEMBRE DE 2009**

Fecha	sep-08	dic-08	mar-09	jun-09	sep-09	dic-09
< 30 días	3,581%	5,352%	5,676%	4,813%	5,187%	4,014%
30-60 días	1,902%	2,380%	2,315%	1,953%	1,615%	1,637%
60-90 días	0,882%	1,247%	1,400%	1,418%	1,190%	0,524%
90-180 días	1,464%	1,929%	2,086%	2,356%	2,354%	1,208%
> 180 días	1,192%	1,529%	1,539%	1,689%	2,242%	2,545%

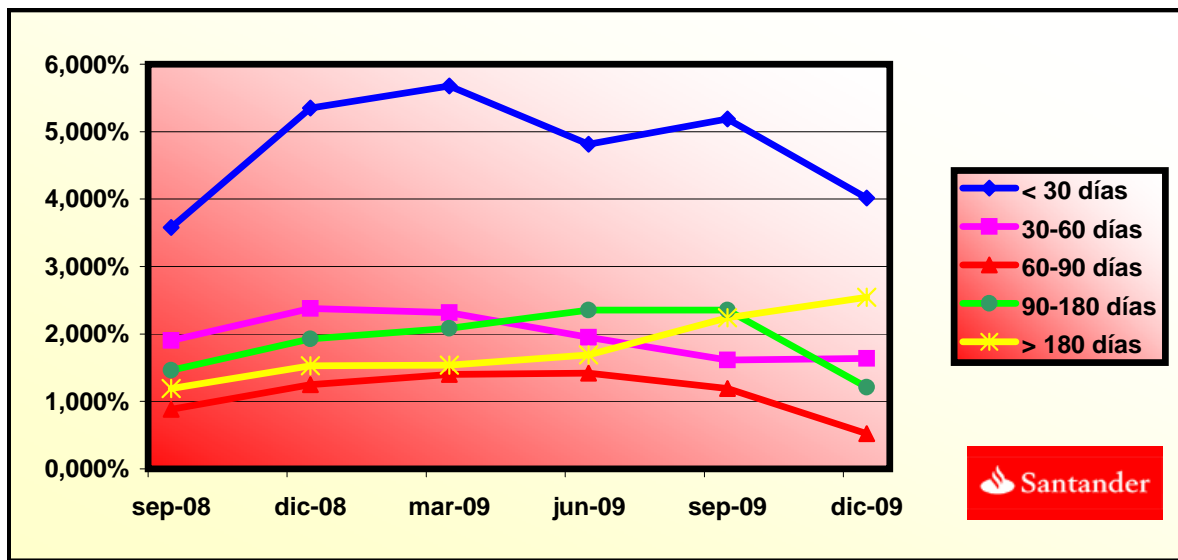

**FONDO DE TITULIZACIÓN HIPOTECARIA
UCI 10**

**LTV
22 DE DICIEMBRE DE 2009**

INTERVALO (%)	SALDOS VIVOS (MILES)	% SALDOS VIVOS	Nº DE PRESTAMOS	% Nº PRESTAMOS
0,00 - 9,99	1.996,67	0,28%	286	3,34%
10,00 - 19,99	8.982,35	1,28%	594	6,94%
20,00 - 29,99	26.385,39	3,76%	722	8,44%
30,00 - 39,99	55.828,13	7,97%	975	11,40%
40,00 - 49,99	86.892,43	12,41%	1.018	11,90%
50,00 - 59,99	129.442,51	18,49%	1.323	15,47%
60,00 - 69,99	137.000,98	19,57%	1.257	14,70%
>70	253.472,14	36,21%	2.375	27,77%

F.T.H. UCI 10

FECHA	SALDO ANTES PAGO	SALDO REAL	VECTOR DE PREPAGO	PERMANENCIA FINAL DE MES	MORTALIDAD MENSUAL	CPR	MORTALIDAD MENSUAL	CPR	SALDO DESPUÉS DE PAGO
			1,42%					6,36%	
	700.000.620,0		100,00%	100,00%					700.000.620,00
1-jun-04	698.155.183,8	679.839.043,01	98,58%	97,38%	2,62%	27,31%	2,62%	27,31%	688.218.874,63
1-jul-04	696.303.980,5	658.446.249,53	97,17%	94,56%	2,76%	28,50%	2,89%	29,66%	676.625.096,72
1-ago-04	694.446.992,3	643.293.928,45	95,79%	92,63%	2,52%	26,37%	2,04%	21,91%	665.216.384,83
1-sep-04	692.584.201,0	634.048.209,92	94,43%	91,55%	2,18%	23,27%	1,17%	13,19%	653.989.881,35
1-oct-04	690.715.588,4	621.977.653,84	93,08%	90,05%	2,07%	22,24%	1,64%	17,98%	642.942.771,83
1-nov-04	688.841.136,5	609.001.277,19	91,76%	88,41%	2,03%	21,84%	1,82%	19,78%	632.072.284,34
1-dic-04	686.960.826,9	594.284.705,59	90,45%	86,51%	2,05%	22,00%	2,15%	22,95%	621.375.688,85
1-ene-05	685.074.641,3	581.378.993,09	89,17%	84,86%	2,03%	21,82%	1,90%	20,58%	610.850.296,59
1-feb-05	683.182.561,3	568.673.886,18	87,90%	83,24%	2,02%	21,70%	1,91%	20,70%	600.493.459,45
1-mar-05	681.284.568,7	555.539.672,20	86,65%	81,54%	2,02%	21,72%	2,04%	21,89%	590.302.569,34
1-abr-05	679.380.644,8	544.664.633,09	85,41%	80,17%	1,99%	21,42%	1,68%	18,43%	580.275.057,67
1-may-05	677.470.771,1	529.648.735,03	84,20%	78,18%	2,03%	21,82%	2,48%	26,04%	570.408.394,66
1-jun-05	675.562.618,0	518.463.842,23	83,00%	76,75%	2,02%	21,68%	1,84%	19,93%	560.706.470,55
1-jul-05	673.648.502,0	505.304.334,06	81,82%	75,01%	2,03%	21,84%	2,26%	24,00%	551.160.287,89
1-ago-05	671.728.404,3	493.951.650,06	80,65%	73,53%	2,03%	21,80%	1,97%	21,21%	541.767.433,18
1-sep-05	669.802.306,3	484.569.320,18	79,50%	72,35%	2,00%	21,56%	1,62%	17,77%	532.525.529,46
1-oct-05	667.870.189,3	473.754.323,63	78,37%	70,94%	2,00%	21,53%	1,95%	21,04%	523.432.235,77
1-nov-05	665.932.034,4	462.658.176,25	77,26%	69,48%	2,00%	21,56%	2,06%	22,08%	514.485.246,63
1-dic-05	664.058.843,0	449.742.346,90	76,16%	67,73%	2,03%	21,82%	2,52%	26,36%	505.736.379,31
1-ene-06	662.179.797,8	438.084.410,55	75,07%	66,16%	2,04%	21,95%	2,32%	24,51%	497.127.936,86
1-feb-06	660.294.880,6	425.552.291,59	74,01%	64,45%	2,07%	22,20%	2,58%	26,95%	488.657.743,33
1-mar-06	658.404.073,1	415.056.252,46	72,95%	63,04%	2,08%	22,25%	2,19%	23,30%	480.323.655,69
1-abr-06	656.507.356,8	404.097.053,05	71,91%	61,55%	2,09%	22,37%	2,36%	24,91%	472.123.563,36
1-may-06	654.604.713,2	394.117.678,66	70,89%	60,21%	2,09%	22,41%	2,19%	23,30%	464.055.387,76
1-jun-06	652.751.743,0	383.269.615,98	69,88%	58,72%	2,11%	22,55%	2,48%	25,99%	456.155.949,58
1-jul-06	650.892.982,4	372.799.120,98	68,89%	57,28%	2,12%	22,68%	2,45%	25,78%	448.383.378,32
1-ago-06	649.028.413,1	366.837.949,92	67,91%	56,52%	2,09%	22,40%	1,32%	14,70%	440.735.707,37
1-sep-06	647.158.017,0	361.357.217,64	66,94%	55,84%	2,06%	22,10%	1,21%	13,58%	433.210.999,86
1-oct-06	645.281.775,9	354.958.817,81	65,99%	55,01%	2,04%	21,91%	1,49%	16,43%	425.807.348,31
1-nov-06	643.399.671,6	346.498.605,45	65,05%	53,85%	2,04%	21,93%	2,10%	22,46%	418.522.874,09
1-dic-06	641.550.449,6	339.833.895,11	64,12%	52,97%	2,03%	21,81%	1,64%	18,01%	411.380.583,65
1-ene-07	639.695.448,9	334.067.651,99	63,21%	52,22%	2,01%	21,62%	1,41%	15,69%	404.353.167,38
1-feb-07	637.834.651,2	328.098.011,95	62,31%	51,44%	1,99%	21,47%	1,50%	16,59%	397.438.842,90
1-mar-07	635.968.038,6	321.628.252,24	61,42%	50,57%	1,99%	21,39%	1,68%	18,44%	390.635.854,85
1-abr-07	634.095.592,8	315.764.072,62	60,55%	49,80%	1,97%	21,26%	1,53%	16,93%	383.942.474,47
1-may-07	632.217.295,6	310.676.752,75	59,69%	49,14%	1,95%	21,09%	1,32%	14,73%	377.356.999,20
1-jun-07	630.368.568,9	304.194.453,78	58,84%	48,26%	1,95%	21,05%	1,80%	19,58%	370.898.604,76
1-jul-07	628.514.065,0	298.241.464,36	58,00%	47,45%	1,94%	20,98%	1,67%	18,27%	364.544.258,11
1-ago-07	626.653.765,7	292.771.569,59	57,18%	46,72%	1,93%	20,88%	1,54%	17,02%	358.292.343,13
1-sep-07	624.787.653,0	290.520.687,90	56,36%	46,50%	1,90%	20,52%	0,47%	5,52%	352.141.268,23
1-oct-07	622.915.708,7	286.050.604,09	55,56%	45,92%	1,88%	20,37%	1,24%	13,93%	346.089.465,96
1-nov-07	621.037.914,5	283.270.923,89	54,77%	45,61%	1,85%	20,09%	0,67%	7,78%	340.135.392,65
1-dic-07	619.206.544,4	279.862.352,72	53,99%	45,20%	1,83%	19,88%	0,91%	10,40%	334.305.760,24
1-ene-08	617.369.451,3	275.745.386,25	53,22%	44,66%	1,82%	19,73%	1,18%	13,25%	328.570.122,75
1-feb-08	615.526.617,2	271.593.690,33	52,46%	44,12%	1,80%	19,60%	1,21%	13,60%	322.927.019,43
1-mar-08	613.678.024,3	267.749.345,61	51,72%	43,63%	1,79%	19,46%	1,12%	12,63%	317.375.011,75
1-abr-08	611.823.654,5	264.324.566,84	50,98%	43,20%	1,77%	19,29%	0,98%	11,15%	311.912.682,96
1-may-08	609.963.489,9	260.872.510,15	50,26%	42,77%	1,75%	19,13%	1,01%	11,42%	306.538.637,86
1-jun-08	608.135.559,1	257.568.289,35	49,54%	42,35%	1,74%	18,97%	0,97%	11,04%	301.270.350,81
1-jul-08	606.301.916,0	255.162.915,53	48,83%	42,09%	1,72%	18,76%	0,63%	7,35%	296.087.141,78
1-ago-08	604.462.542,8	252.244.099,09	48,14%	41,73%	1,70%	18,59%	0,84%	9,66%	290.987.687,29
1-sep-08	602.617.421,5	250.266.639,70	47,45%	41,53%	1,68%	18,36%	0,48%	5,61%	285.970.683,98
1-oct-08	600.766.534,3	247.945.865,75	46,78%	41,27%	1,66%	18,16%	0,62%	7,21%	281.034.848,26
1-nov-08	598.909.863,0	246.023.819,18	46,11%	41,08%	1,63%	17,94%	0,47%	5,47%	276.178.916,04
1-dic-08	597.138.803,6	244.162.818,10	45,46%	40,89%	1,61%	17,73%	0,46%	5,41%	271.443.196,77
1-ene-09	595.362.209,7	241.770.560,78	44,81%	40,61%	1,60%	17,56%	0,68%	7,91%	266.783.855,35
1-feb-09	593.580.063,9	239.818.643,06	44,17%	40,40%	1,58%	17,37%	0,51%	5,95%	262.199.704,63
1-mar-09	591.792.348,8	237.656.276,38	43,54%	40,16%	1,56%	17,20%	0,60%	6,99%	257.689.575,47
1-abr-09	589.999.047,2	235.740.688,96	42,92%	39,96%	1,54%	17,02%	0,50%	5,89%	253.252.316,49
1-may-09	588.200.141,5	233.712.846,67	42,31%	39,73%	1,53%	16,86%	0,56%	6,48%	248.886.793,76
1-jun-09	586.477.684,1	230.766.847,02	41,71%	39,35%	1,52%	16,76%	0,97%	11,04%	244.626.122,80
1-jul-09	584.749.844,0	228.151.139,22	41,12%	39,02%	1,51%	16,65%	0,84%	9,64%	240.434.102,73
1-ago-09	583.016.604,4	226.164.988,45	40,53%	38,79%	1,49%	16,50%	0,58%	6,70%	236.309.667,13
1-sep-09	581.277.948,4	224.469.225,81	39,96%	38,62%	1,48%	16,34%	0,45%	5,30%	232.251.765,78
1-oct-09	579.533.859,1	222.862.735,23	39,39%	38,46%	1,46%	16,17%	0,42%	4,89%	228.259.364,38
1-nov-09	577.784.319,5	222.189.720,57	38,83%	38,46%	1,44%	15,95%	0,00%	0,00%	224.331.444,34
1-dic-09	576.045.746,0	220.473.292,16	38,27%	38,27%	1,42%	15,80%	0,47%	5,53%	220.473.292,16

DEAL
 MEZZ. DECLINN
 MEZZ. STOPS DECLINN
 VIDA RESIDUAL DESDE

700.000.000
 6%
 0%
 22-dic-09

FECHA	PRINCIPAL DISPONIBLE	SERIE A	SERIE B	PRINCIPAL SERIE A	VIDA MEDIA SERIE A	PRINCIPAL SERIE B	VIDA MEDIA SERIE B
					3,04		5,25
		679.000.000	21.000.000				
22-jun-04	11.781.745	679.000.000	21.000.000	11.781.745	-23.669.526.441	0	0
22-jul-04	1 0	667.218.255	21.000.000	0	0	0	0
22-ago-04	1 0	667.218.255	21.000.000	0	0	0	0
27-sep-04	1 34.228.993	667.218.255	21.000.000	34.228.993	-65.445.835.162	0	0
22-oct-04	1 0	632.989.261	21.000.000	0	0	0	0
22-nov-04	1 0	632.989.261	21.000.000	0	0	0	0
22-dic-04	1 32.614.192	632.989.261	21.000.000	32.614.192	-59.553.515.500	0	0
22-ene-05	1 0	600.375.069	21.000.000	0	0	0	0
22-feb-05	1 0	600.375.069	21.000.000	0	0	0	0
22-mar-05	1 31.073.120	600.375.069	21.000.000	31.073.120	-53.942.935.467	0	0
22-abr-05	1 0	569.301.949	21.000.000	0	0	0	0
22-may-05	1 0	569.301.949	21.000.000	0	0	0	0
22-jun-05	1 29.596.099	569.301.949	21.000.000	29.596.099	-48.655.986.422	0	0
22-jul-05	1 0	539.705.851	21.000.000	0	0	0	0
22-ago-05	1 0	539.705.851	21.000.000	0	0	0	0
22-sep-05	1 28.180.941	539.705.851	21.000.000	28.180.941	-43.736.820.570	0	0
22-oct-05	1 0	511.524.909	21.000.000	0	0	0	0
22-nov-05	1 0	511.524.909	21.000.000	0	0	0	0
22-dic-05	1 26.789.150	511.524.909	21.000.000	26.789.150	-39.138.948.372	0	0
22-ene-06	1 0	484.735.759	21.000.000	0	0	0	0
22-feb-06	1 0	484.735.759	21.000.000	0	0	0	0
22-mar-06	1 25.412.724	484.735.759	21.000.000	25.412.724	-34.840.844.081	0	0
22-abr-06	1 0	459.323.036	21.000.000	0	0	0	0
22-may-06	1 0	459.323.036	21.000.000	0	0	0	0
22-jun-06	1 24.167.706	459.323.036	21.000.000	24.167.706	-30.910.496.117	0	0
22-jul-06	1 0	435.155.330	21.000.000	0	0	0	0
22-ago-06	1 0	435.155.330	21.000.000	0	0	0	0
22-sep-06	1 22.944.950	435.155.330	21.000.000	22.944.950	-27.235.655.309	0	0
22-oct-06	1 0	412.210.380	21.000.000	0	0	0	0
22-nov-06	1 0	412.210.380	21.000.000	0	0	0	0
22-dic-06	1 21.830.416	412.210.380	21.000.000	21.830.416	-23.926.136.173	0	0
22-ene-07	1 0	390.379.964	21.000.000	0	0	0	0
22-feb-07	1 0	390.379.964	21.000.000	0	0	0	0
22-mar-07	1 20.744.729	390.379.964	21.000.000	20.744.729	-20.869.197.167	0	0
22-abr-07	0 0	369.635.235	21.000.000	0	0	0	0
22-may-07	0 0	369.635.235	21.000.000	0	0	0	0
22-jun-07	1 19.737.250	369.635.235	21.000.000	19.737.250	-18.039.846.583	0	0
22-jul-07	0 0	349.897.985	21.000.000	0	0	0	0
22-ago-07	0 0	349.897.985	21.000.000	0	0	0	0
22-sep-07	1 18.757.337	349.897.985	21.000.000	18.757.337	-15.418.530.626	0	0
22-oct-07	0 0	331.140.648	21.000.000	0	0	0	0
22-nov-07	0 0	331.140.648	21.000.000	0	0	0	0
22-dic-07	1 17.835.508	331.140.648	21.000.000	17.835.508	-13.037.756.341	0	0
22-ene-08	0 0	313.305.140	21.000.000	0	0	0	0
22-feb-08	0 0	313.305.140	21.000.000	0	0	0	0
22-mar-08	1 16.930.748	313.305.140	21.000.000	16.930.748	-10.835.679.037	0	0
22-abr-08	0 0	296.374.392	21.000.000	0	0	0	0
22-may-08	0 0	296.374.392	21.000.000	0	0	0	0
22-jun-08	1 16.104.661	296.374.392	21.000.000	16.104.661	-8.825.354.194	0	0
22-jul-08	0 0	280.269.731	21.000.000	0	0	0	0
22-ago-08	0 0	280.269.731	21.000.000	0	0	0	0
22-sep-08	1 15.299.667	280.269.731	21.000.000	15.299.667	-6.976.648.075	0	0
22-oct-08	0 0	264.970.064	21.000.000	0	0	0	0
22-nov-08	0 0	264.970.064	21.000.000	0	0	0	0
22-dic-08	1 14.527.487	264.970.064	21.000.000	14.527.487	-5.302.532.832	0	0
22-ene-09	0 0	250.442.577	21.000.000	0	0	0	0
22-feb-09	0 0	250.442.577	21.000.000	0	0	0	0
22-mar-09	1 13.753.621	250.442.577	21.000.000	13.753.621	-3.782.245.857	0	0
22-abr-09	0 0	236.688.955	21.000.000	0	0	0	0
22-may-09	0 0	236.688.955	21.000.000	0	0	0	0
22-jun-09	1 13.063.453	236.688.955	21.000.000	13.063.453	-2.390.611.838	0	0
22-jul-09	0 0	223.625.503	21.000.000	0	0	0	0
22-ago-09	0 0	223.625.503	21.000.000	0	0	0	0
22-sep-09	1 12.374.357	223.625.503	21.000.000	12.374.357	-1.126.066.489	0	0
22-oct-09	0 0	211.251.146	21.000.000	0	0	0	0
22-nov-09	0 0	211.251.146	21.000.000	0	0	0	0
22-dic-09	1 11.778.474	211.251.146	21.000.000	11.778.474	0	0	0
22-ene-10	0 0	199.472.672	21.000.000	0	0	0	0
22-feb-10	0 0	199.472.672	21.000.000	0	0	0	0
22-mar-10	1 11.204.337	199.472.672	21.000.000	11.204.337	1.008.390.365	0	0
22-abr-10	0 0	188.268.335	21.000.000	0	0	0	0

DEAL
 MEZZ. DECLINN
 MEZZ. STOPS DECLINN
 VIDA RESIDUAL DESDE

700.000.000
 6%
 0%
 22-dic-09

FECHA		PRINCIPAL DISPONIBLE	SERIE A	SERIE B	PRINCIPAL SERIE A	VIDA MEDIA SERIE A	PRINCIPAL SERIE B	VIDA MEDIA SERIE B
						3,04		5,25
22-may-10	0	0	188.268.335	21.000.000	0	0	0	0
22-jun-10	1	10.665.280	188.268.335	21.000.000	10.665.280	1.941.080.958	0	0
22-jul-10	0	0	177.603.055	21.000.000	0	0	0	0
22-ago-10	0	0	177.603.055	21.000.000	0	0	0	0
22-sep-10	1	10.147.642	177.603.055	21.000.000	10.147.642	2.780.453.957	0	0
22-oct-10	0	0	167.455.413	21.000.000	0	0	0	0
22-nov-10	0	0	167.455.413	21.000.000	0	0	0	0
22-dic-10	1	9.657.750	167.455.413	21.000.000	9.657.750	3.525.078.667	0	0
22-ene-11	0	0	157.797.663	21.000.000	0	0	0	0
22-feb-11	0	0	157.797.663	21.000.000	0	0	0	0
22-mar-11	1	9.187.221	157.797.663	21.000.000	9.187.221	4.180.185.452	0	0
22-abr-11	0	0	148.610.442	21.000.000	0	0	0	0
22-may-11	0	0	148.610.442	21.000.000	0	0	0	0
22-jun-11	1	8.740.547	148.610.442	21.000.000	8.740.547	4.781.079.328	0	0
22-jul-11	0	0	139.869.895	21.000.000	0	0	0	0
22-ago-11	0	0	139.869.895	21.000.000	0	0	0	0
22-sep-11	1	8.310.030	139.869.895	21.000.000	8.310.030	5.310.108.920	0	0
22-oct-11	0	0	131.559.865	21.000.000	0	0	0	0
22-nov-11	0	0	131.559.865	21.000.000	0	0	0	0
22-dic-11	1	7.906.061	131.559.865	21.000.000	7.906.061	5.771.424.493	0	0
22-ene-12	0	0	123.653.804	21.000.000	0	0	0	0
22-feb-12	0	0	123.653.804	21.000.000	0	0	0	0
22-mar-12	1	7.517.857	123.653.804	21.000.000	7.517.857	6.172.160.201	0	0
22-abr-12	0	0	116.135.948	21.000.000	0	0	0	0
22-may-12	0	0	116.135.948	21.000.000	0	0	0	0
22-jun-12	1	7.150.146	116.135.948	21.000.000	7.150.146	6.528.083.114	0	0
22-jul-12	0	0	108.985.802	21.000.000	0	0	0	0
22-ago-12	0	0	108.985.802	21.000.000	0	0	0	0
22-sep-12	1	6.795.918	108.985.802	21.000.000	6.795.918	6.829.897.581	0	0
22-oct-12	0	0	102.189.884	21.000.000	0	0	0	0
22-nov-12	0	0	102.189.884	21.000.000	0	0	0	0
22-dic-12	1	6.456.355	102.189.884	21.000.000	6.456.355	7.076.164.715	0	0
22-ene-13	0	0	95.733.529	21.000.000	0	0	0	0
22-feb-13	0	0	95.733.529	21.000.000	0	0	0	0
22-mar-13	1	6.123.893	95.733.529	21.000.000	6.123.893	7.262.937.541	0	0
22-abr-13	0	0	89.609.636	21.000.000	0	0	0	0
22-may-13	0	0	89.609.636	21.000.000	0	0	0	0
22-jun-13	1	5.817.295	89.609.636	21.000.000	5.817.295	7.434.503.495	0	0
22-jul-13	0	0	83.792.341	21.000.000	0	0	0	0
22-ago-13	0	0	83.792.341	21.000.000	0	0	0	0
22-sep-13	1	5.517.089	83.792.341	21.000.000	5.517.089	7.558.412.497	0	0
22-oct-13	0	0	78.275.251	21.000.000	0	0	0	0
22-nov-13	0	0	78.275.251	21.000.000	0	0	0	0
22-dic-13	1	5.243.409	78.275.251	21.000.000	5.243.409	7.660.620.082	0	0
22-ene-14	1	0	73.031.842	21.000.000	0	0	0	0
22-feb-14	1	0	73.031.842	21.000.000	0	0	0	0
22-mar-14	1	4.978.124	73.031.842	21.000.000	4.978.124	7.721.070.576	0	0
22-abr-14	1	0	68.053.718	21.000.000	0	0	0	0
22-may-14	1	0	68.053.718	21.000.000	0	0	0	0
22-jun-14	1	4.732.660	68.053.718	21.000.000	4.732.660	7.775.760.099	0	0
22-jul-14	1	0	63.321.058	21.000.000	0	0	0	0
22-ago-14	1	0	63.321.058	21.000.000	0	0	0	0
22-sep-14	1	4.496.703	63.321.058	21.000.000	4.496.703	7.801.780.093	0	0
22-oct-14	1	0	58.824.355	21.000.000	0	0	0	0
22-nov-14	1	0	58.824.355	21.000.000	0	0	0	0
22-dic-14	1	4.275.138	58.824.355	21.000.000	4.275.138	7.806.402.608	0	0
22-ene-15	1	0	54.549.217	21.000.000	0	0	0	0
22-feb-15	1	0	54.549.217	21.000.000	0	0	0	0
22-mar-15	1	75.549.837	54.549.217	21.000.000	54.549.217	104.516.299.593	21.000.000	40.236.000.000