

ABENGOA



Su Interlocutor en Recursos y Soluciones Técnicas

Marzo 2005

Fundada en Sevilla en 1941. Es una empresa industrial y de tecnología que aporta soluciones para el Desarrollo Sostenible, la Sociedad de la Información y el Conocimiento y la Creación de Infraestructuras.

- **Ventas y EBITDA en 2004 de 1.687,1 y 202,3 millones de euros respectivamente.**
- **Presente en más de 70 países.**
- **Busca la innovación como fuente para un crecimiento sostenido.**

La estrategia de crecimiento se fundamenta, en la introducción de nuevas actividades en los seis Mundos Operativos en los que Abengoa opera.

| Mundos Operativos | | |
|----------------------------------|---------------------------|--|
| <u>Grupos de Negocio</u> | <u>Año de lanzamiento</u> | <u>Mundos Operativos</u> |
| - Ingeniería y Const. Industrial | 1941 |  |
| - Tecnologías de la Información | 1969 | |
| - Servicios Medioambientales | 2000 | |
| - Bioenergía | 2001 | |

Abengoa, ofrece hoy una combinación de actividades que representa una mayor diversificación en mercados, cartera de clientes, y que refuerza sus capacidades frente a lo que constituía su negocio original de Ingeniería.

Diversificación de negocio

| Evolución 1994 - 2004 | | | | | | |
|--------------------------|-----------------|-----------------|---|---------------|-----------------|--|
| Compañía de Ingeniería | | | Grupo diversificado con 4 negocios diferentes | | | |
| | <u>1994</u> | | | | <u>2004</u> | |
| | <u>Ventas %</u> | <u>EBITDA %</u> | <u>Ventas %</u> | | <u>EBITDA %</u> | |
| Bioenergía | - | - | 20 | Asia | 23 | |
| Servicios Medioamb. | 5 | 1 | 21 | Africa | 19 | |
| Tecnologías de la Inf. | 23 | 43 | 16 | Medio Oriente | 19 | |
| Ingeniería y Const. Ind. | 72 | 56 | 43 | Océano | 39 | |

Diversificación Geográfica

Evolución 1994 - 2004

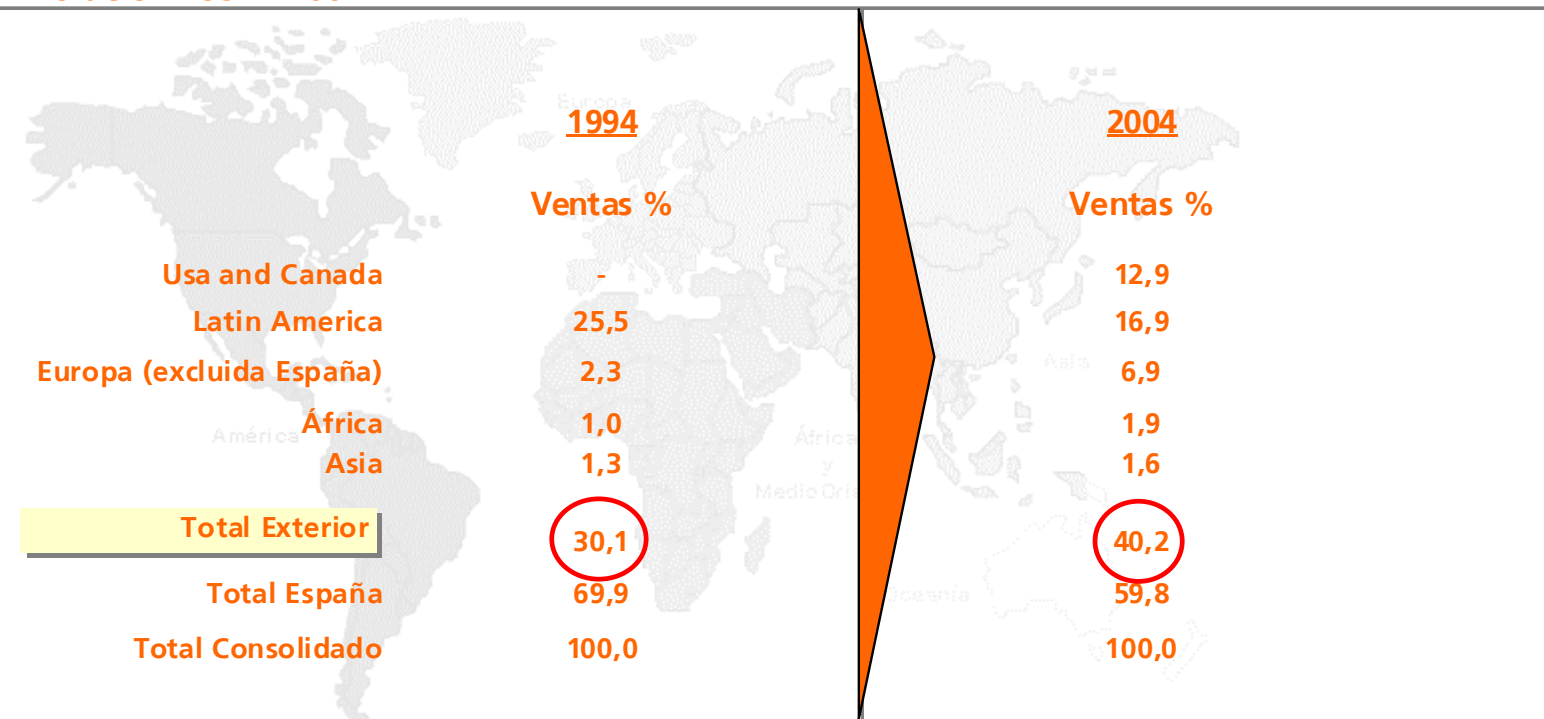

Para la búsqueda de sinergias y el “cross-selling” como motores de la creación de valor y el crecimiento, Abengoa se organiza en cuatro Grupos de Negocio e Iberoamérica como mercado estable y un Área Corporativa.

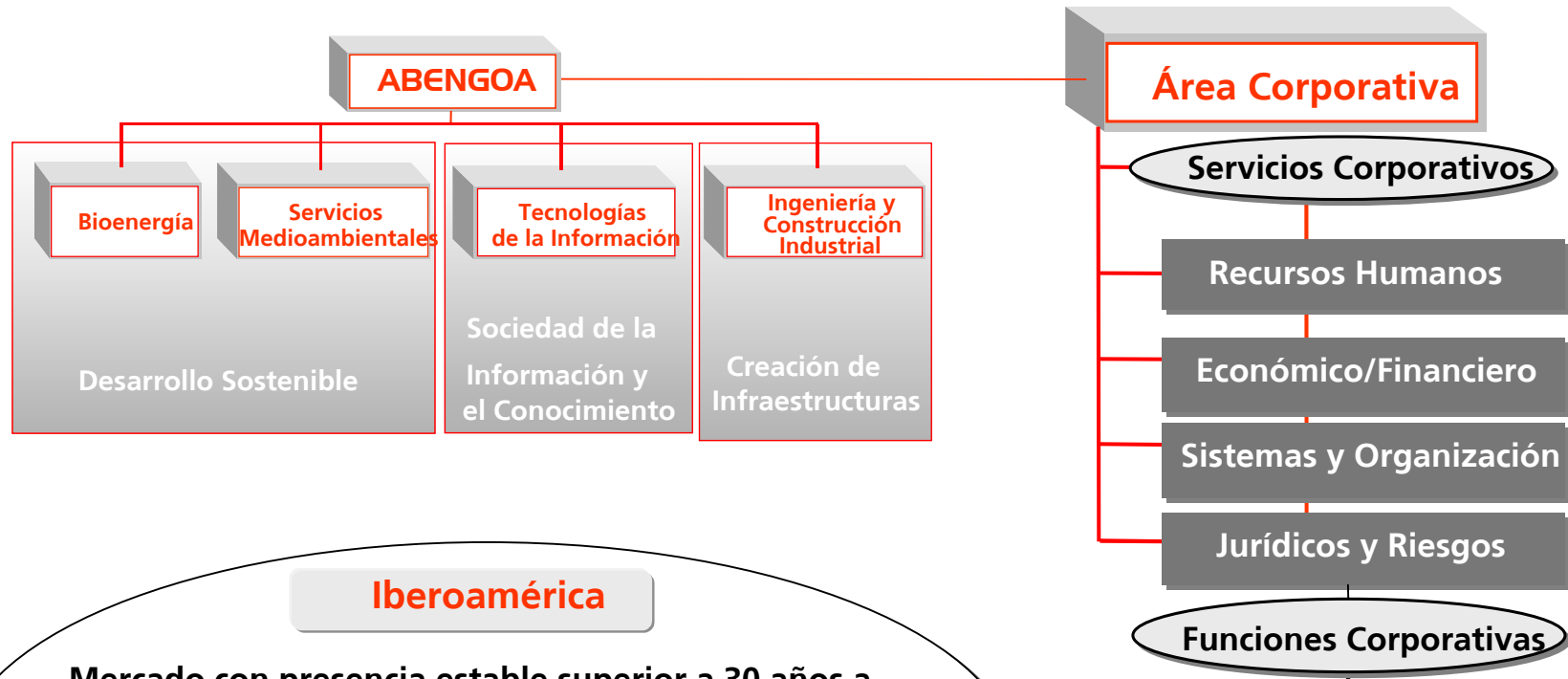

Iberoamérica

Mercado con presencia estable superior a 30 años a través de sociedades locales, que desarrollan todas las actividades de los Grupos de Negocio, con autonomía operativa aplicando las normas de gestión del conjunto de Abengoa.

- Sinergia y Creación de valor
- Presupuestos, Planificación y Control
- Coordinación Financiera
- Políticas de Recursos Humanos
- Desarrollo de Mercados
- Desarrollo Corporativo e I+D+i
- Sistemas de Información y entorno colaborativo
- Sistemas de Calidad y Medio Ambiente
- Control de Riesgo

Áreas de actividad de cada Grupo de Negocio

| | | |
|--|--|--|
| <p>Bioenergía</p> | <ul style="list-style-type: none"> • Producción de alcohol etílico a partir de productos vegetales (cereales, biomasa). El alcohol (bioetanol) se usa para fabricar ETBE (componente de las gasolinas) o para su mezcla directa con gasolina o gasoil. De esta forma, al ser una energía renovable, se reducen las emisiones netas de CO₂ (efecto invernadero). • Producción de DDGS (Distillers Dried Grain and Soluble), complemento proteico para animales y CO₂. | <p>Desarrollo Sostenible</p> |
| <p>Servicios Medioambientales</p> | <ul style="list-style-type: none"> • Reciclaje de residuos de aluminio, escorias salinas y de zinc. Gestión de residuos industriales, Limpiezas industriales e hidrocarburos. Ingeniería medioambiental (ingeniería y construcción para el tratamiento de aguas y la gestión de residuos). | |
| <p>Tecnologías de la Información</p> | <ul style="list-style-type: none"> • Telvent, la compañía global de TI en tiempo real, es especialista en operación y soluciones de negocio con un alto valor añadido tecnológico, en los sectores de la Energía, Tráfico, Transporte y Medio Ambiente en Europa, América del Norte, América Latina y Asia. • Con más de 40 años de experiencia en sistemas de control y supervisión industrial y de gestión de procesos empresariales, Telvent ejecuta proyectos y proporciona servicios técnicos, en el campo de aplicaciones críticas, control en tiempo real y gestión de la información, complementada con una completa oferta de servicios de outsourcing y consultoría, fruto de la cual Telvent gestiona infraestructuras tecnológicas y de TI para su amplia cartera internacional de clientes. | <p>Sociedad de la Información y el Conocimiento</p> |
| <p>Ingeniería y Construcción Industrial</p> | <ul style="list-style-type: none"> • Ingeniería, construcción y mantenimiento de infraestructuras eléctricas, mecánicas y de instrumentación para los sectores de energía, industria, transporte y servicios. Promoción, construcción y explotación de plantas industriales y energéticas convencionales (cogeneración y ciclo combinado) y renovables (bioetanol, biomasa, eólica, solar y geotermia), así como basadas en hidrógeno y pilas de combustible. Integración de redes y proyectos llave en mano de telecomunicaciones. Comercialización de productos relacionados con las actividades anteriores, así como fabricación de elementos auxiliares para energía y telecomunicaciones. | <p>Creación de Infraestructuras</p> |

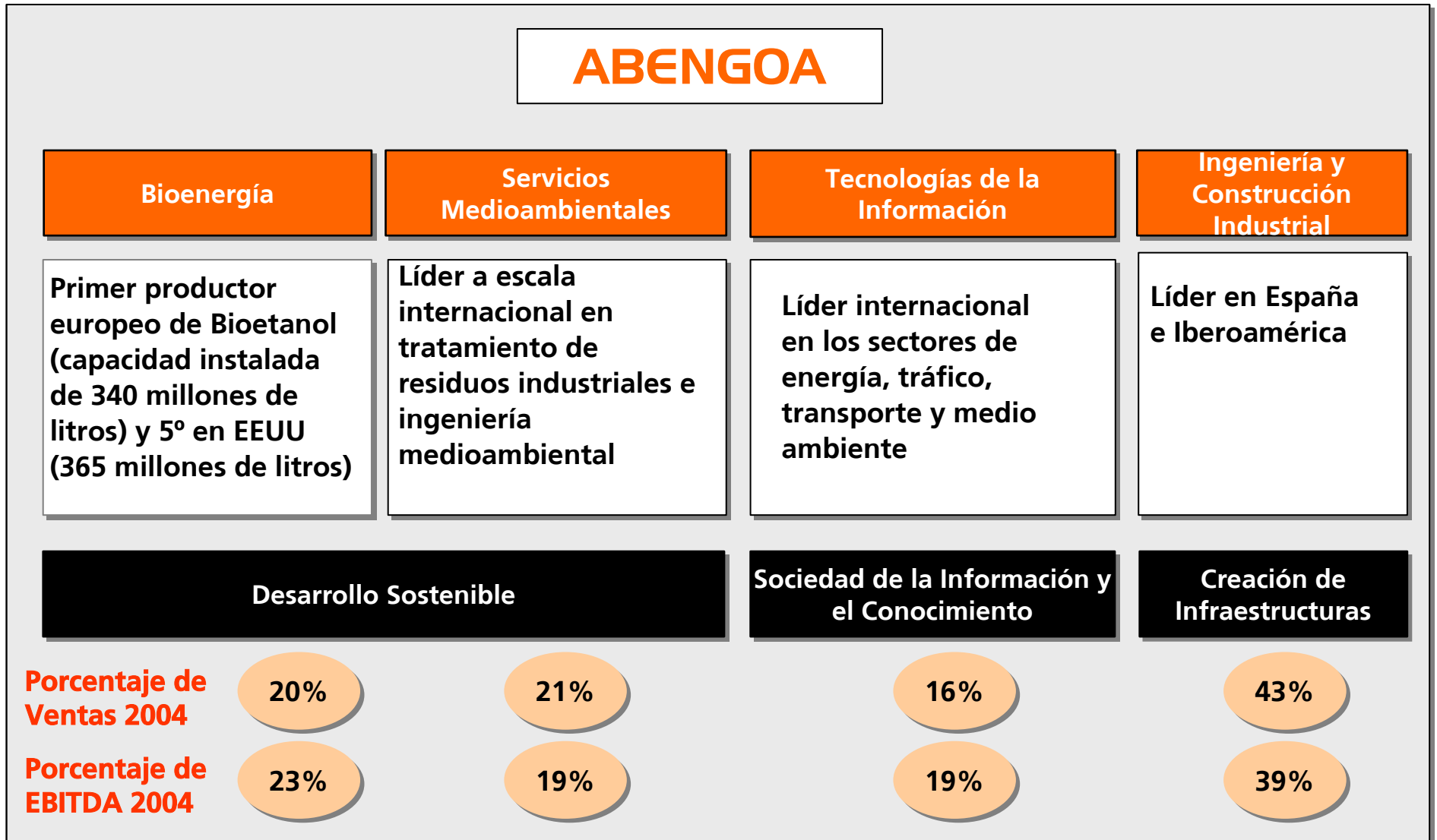

Ventas

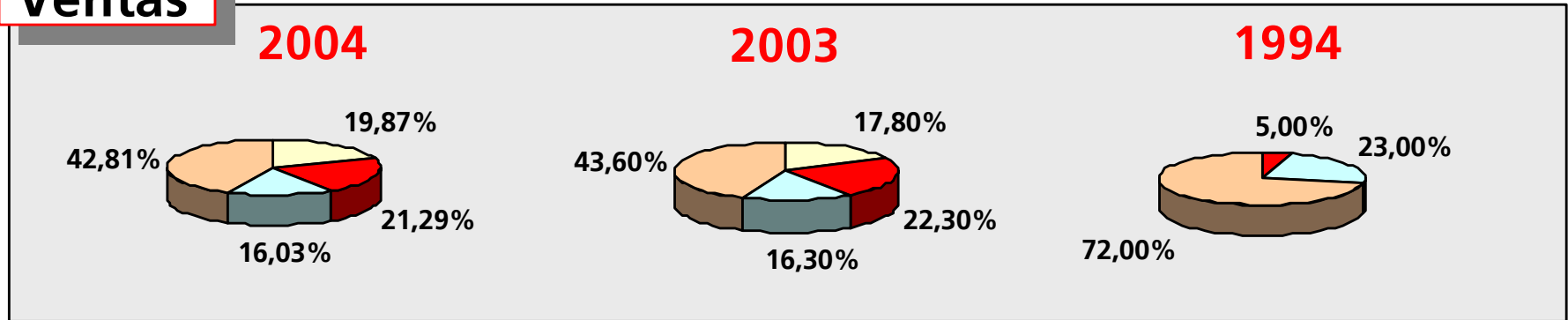

EBITDA

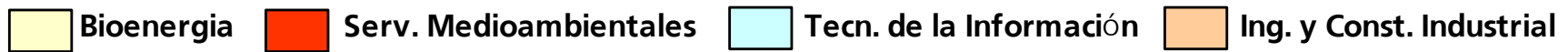
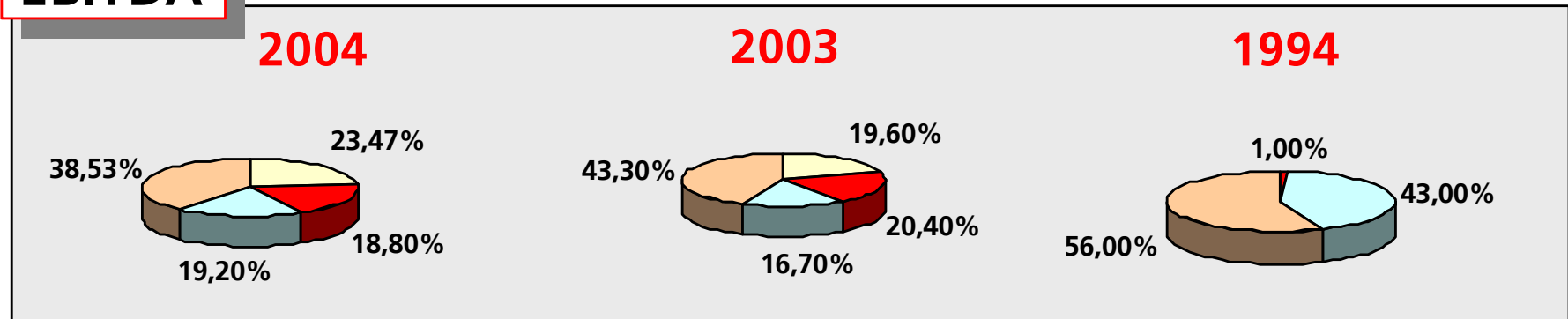

| Cuenta de Pérdidas y Ganancias (M €) | 2004 | % Variación (04-03) | 2003 | 1994 | % TAMI (94-04) (**) |
|---|-------------|--------------------------------|-------------|-------------|----------------------------|
| Ventas | 1.687,1 | 3,2 | 1.635,3 | 453,0 | 14,1 |
| EBITDA (*) | 202,3 | 9,2 | 185,2 | 15,7 | 29,2 |
| Beneficio Neto atrib. a la Sdad. Dominante | 51,8 | 10,1 | 47,0 | 4,5 | 27,8 |
| Cash Flow Neto (BDI+Amortización+Provisión) | 155,9 | 13,4 | 137,5 | 18,6 | 23,7 |
| Variables Significativas | | | | | |
| Margen (% EBITDA/Ventas) | 12,00 | | 11,33 | 3,46 | |
| Rentabilidad sobre recursos propios (ROE) % (***) | 13,76 | | 13,61 | 3,13 | |
| Rentabilidad sobre inversión neta (ROCE) % (****) | 13,53 | | 11,85 | 4,30 | |
| <u>Datos por acción:</u> | | | | | |
| - Beneficio por acción (€) | 0,57 | | 0,52 | 0,05 | 27,6 |
| - Dividendo por acción (€) | 0,14 | | 0,14 | 0,04 | 12,5 |

(*) EBITDA: Beneficio antes de resultados financieros, impuestos, provisiones y amortizaciones.

(**) TAMI: Tasa Anual Media de Incremento constante.

(***) Beneficio neto atribuido a la sociedad dominante/Fondos propios

(****) Beneficio de explotación ajustado por impuestos/Inversión neta

| Actividad Exterior | | | | | | | |
|---|---------|-------|---------|-------|-------|-------|--------------|
| | 2004 | | 2003 | | 1994 | | TAMI (94-04) |
| | M € | % | M € | % | M € | % | % |
| <u>Exportación y Ventas de Sociedades Locales</u> | | | | | | | |
| - USA y Canadá | 217,5 | 12,9 | 209,8 | 12,8 | 0,0 | 0,0 | - |
| - Iberoamérica | 285,6 | 16,9 | 332,9 | 20,4 | 115,3 | 25,5 | 9,5 |
| - Europa (excluida España) | 115,5 | 6,9 | 76,7 | 4,7 | 10,6 | 2,3 | 27,0 |
| - África | 31,6 | 1,9 | 27,8 | 1,7 | 4,6 | 1,0 | 21,1 |
| - Asia | 26,3 | 1,6 | 16,9 | 1,0 | 5,8 | 1,3 | 16,3 |
| Total Exterior | 676,5 | 40,2 | 664,1 | 40,7 | 136,3 | 30,1 | 17,4 |
| Total España | 1.010,6 | 59,8 | 971,2 | 59,3 | 316,7 | 69,9 | 12,3 |
| Total Consolidado | 1.687,1 | 100,0 | 1.635,3 | 100,0 | 453,0 | 100,0 | 14,1 |

Plantilla Media Año 2004

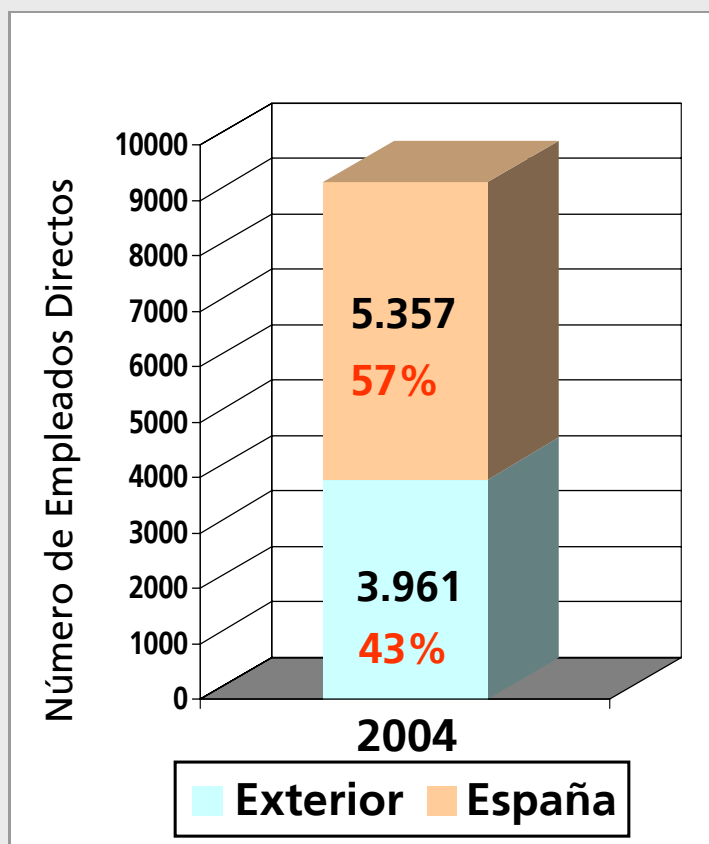

Total 9.318 (100%)

Operarios y Otros

5.526 59%

Administrativos

1.286 14%

Personal Técnico

719 8%

Ingenieros Licenciados y Titulados Medios

1.787 19%