

IM 93 RENTA, FI
Nº Registro CNMV: 373

Informe Trimestral del Primer Trimestre 2024

Gestora: GVC GAESCO GESTIÓN, SGIIC, S.A. **Depositario:** BNP PARIBAS S.A., SUCURSAL EN ESPAÑA
Auditor: PRICEWATERHOUSECOOPERS Auditores, S.L.
Grupo Gestora: GVC GAESCO **Grupo Depositario:** BANQUE NATIONALE DE PARIS, S.A. **Rating**
Depositario: A+

El presente informe, junto con los últimos informes periódicos, se encuentran disponibles por medios telemáticos en fondos.gvcgaesco.es.

La Entidad Gestora atenderá las consultas de los clientes, relacionadas con las IIC gestionadas en:

Dirección

Doctor Ferran 3-5 08034 Barcelona Barcelona tel.93 366 27 27

Correo Electrónico

info@gvcgaesco.es

Asimismo cuenta con un departamento o servicio de atención al cliente encargado de resolver las quejas y reclamaciones. La CNMV también pone a su disposición la Oficina de Atención al Inversor (902 149 200, e-mail: inversores@cnmv.es).

INFORMACIÓN FONDO

Fecha de registro: 28/12/1992

1. Política de inversión y divisa de denominación

Categoría

Tipo de fondo:

Fondo que invierte más del 10% en otros fondos y/o sociedades

Vocación inversora: Global

Perfil de Riesgo: 3 (En una escala del 1 al 7)

Descripción general

Política de inversión: IM 93 Renta, es un fondo global, puede invertir en activos de renta fija y de renta variable nacional e internacional, de emisores públicos o privados de cualquier país, denominados en moneda euro o distinta del euro, negociados en bolsas de valores o en otros mercados o sistemas organizados de negociación.

La exposición a la renta fija será en activos con una calificación crediticia media (entre BBB- y BBB+) máximo del 25% y el resto alta (A- o superior). No obstante, se podrán invertir en activos que tengan como mínimo la misma calidad crediticia que el Reino de España en cada momento. La duración media de la cartera de valores de renta fija será inferior a 2 años. Se podrá invertir hasta un 10% en IIC financieras que sean activo apto, armonizadas o no, del mismo grupo o no de la gestora, y sin límite definido en depósitos en entidades de crédito, y en instrumentos del mercado monetario no negociados en mercados organizados siempre que sean líquidos y tengan un valor que puedan determinarse con precisión en cada momento y cumplirán con el rating para la renta fija.

La gestión toma como referencia la rentabilidad del índice Euro Stoxx 50 Eur (Price) Index y S&P 500 para la parte de inversión en rentavariante y el Euribor a 1 año para la parte de inversión en renta fija, debido todo ello a su carácter global.

Operativa en instrumentos derivados

La metodología aplicada para calcular la exposición total al riesgo de mercado es el método del compromiso

Una información más detallada sobre la política de inversión del Fondo se puede encontrar en su folleto informativo.

Divisa de denominación EUR

2. Datos económicos

	Periodo actual	Periodo anterior	2024	2023
Índice de rotación de la cartera	0,21	0,33	0,21	0,00
Rentabilidad media de la liquidez (% anualizado)	3,10	3,35	3,10	2,75

Nota: El período se refiere al trimestre o semestre, según sea el caso. En el caso de IIC cuyo valor liquidativo no se determine diariamente, éste dato y el de patrimonio se refieren a los últimos disponibles

2.1.a) Datos generales.

Cuando no exista información disponible las correspondientes celdas aparecerán en blanco

CLASE	Nº de participaciones		Nº de partícipes		Divisa	Beneficios brutos distribuidos por participación		Inversión mínima	Distribuye dividendos
	Periodo actual	Periodo anterior	Periodo actual	Periodo anterior		Periodo actual	Periodo anterior		
CLASE A	21.899,22	24.965,38	99	99	EUR	0,00	0,00		NO
CLASE P	0,00	0,00	0	0	EUR	0,00	0,00	300.000	NO
CLASE I	0,00	0,00	0	0	EUR	0,00	0,00	1.000.000	NO
CLASE E	4.006.567,29	4.006.567,29	6	6	EUR	0,00	0,00	3.000.000	NO

Patrimonio (en miles)

CLASE	Divisa	Al final del periodo	Diciembre 2023	Diciembre 2022	Diciembre 2021
CLASE A	EUR	311	345	259	12.081
CLASE P	EUR	0	0	0	
CLASE I	EUR	0	0	0	
CLASE E	EUR	57.817	56.100	53.270	

Valor liquidativo de la participación (*)

CLASE	Divisa	Al final del periodo	Diciembre 2023	Diciembre 2022	Diciembre 2021
CLASE A	EUR	14,2117	13,8242	13,0671	13,0482
CLASE P	EUR	14,2879	13,8862	13,0799	
CLASE I	EUR	14,3427	13,9307	13,0890	
CLASE E	EUR	14,4305	14,0021	13,1036	

(*)El valor liquidativo y, por tanto, su rentabilidad no recogen el efecto derivado del cargo individual al partícipe de la comisión de gestión sobre resultados:

Comisiones aplicadas en el período, sobre patrimonio medio

CLASE	Sist. Imputac.	Comisión de gestión						Base de cálculo	Comisión de depositario		
		% efectivamente cobrado							% efectivamente cobrado		Base de cálculo
		Periodo			Acumulada				Periodo	Acumulada	
		s/patrimonio	s/resultados	Total	s/patrimonio	s/resultados	Total				
CLASE A		0,34	0,00	0,34	0,34	0,00	0,34	patrimonio	0,02	0,02	Patrimonio
CLASE P		0,00	0,00	0,00	0,00	0,00	0,00	patrimonio	0,00	0,00	Patrimonio
CLASE I		0,00	0,00	0,00	0,00	0,00	0,00	patrimonio	0,00	0,00	Patrimonio
CLASE E		0,09	0,00	0,09	0,09	0,00	0,09	patrimonio	0,02	0,02	Patrimonio

2.2 Comportamiento

Cuando no exista información disponible las correspondientes celdas aparecerán en blanco

A) Individual CLASE A .Divisa EUR

Rentabilidad (% sin anualizar)	Acumulado 2024	Trimestral				Anual			
		Último trim (0)	Trim-1	Trim-2	Trim-3	2023	2022	2021	2019
Rentabilidad IIC	2,80	2,80	2,08	-0,26	1,78	5,79	0,15	2,95	5,30

Rentabilidades extremas (i)	Trimestre actual		Último año		Últimos 3 años	
	%	Fecha	%	Fecha	%	Fecha
Rentabilidad mínima (%)	-0,30	03-01-2024	-0,30	03-01-2024	-2,17	26-11-2021
Rentabilidad máxima (%)	0,37	21-03-2024	0,37	21-03-2024	1,48	09-03-2022

(i) Sólo se informa para las clases con una antigüedad mínima del periodo solicitado y siempre que no se haya modificado su vocación inversora

Se refiere a las rentabilidades máximas y mínimas entre dos valores liquidativos consecutivos.

La periodicidad de cálculo del valor liquidativo es *diaria*

Recuerde que rentabilidades pasadas no presuponen rentabilidades futuras. Sólo se informa si se ha mantenido una política de inversión homogénea en el período.

Medidas de riesgo (%)	Acumulado 2024	Trimestral				Anual			
		Último trim (0)	Trim-1	Trim-2	Trim-3	2023	2022	2021	2019
Volatilidad(ii) de:									
Valor liquidativo	2,19	2,19	3,18	2,61	3,23	3,30	6,99	6,22	5,07
Ibex-35	12,01	12,01	12,30	12,35	13,04	14,18	22,19	18,30	12,41
Letra Tesoro 1 año	0,15	0,15	0,16	0,16	0,12	0,13	0,09	0,02	0,02
Benchmark IM 93 Renta	2,64	2,64	2,95	3,14	3,02	3,48	6,20	3,62	3,48
VaR histórico del valor liquidativo(iii)	1,96	1,96	5,51	3,98	4,92	5,51	2,79	7,76	5,60

(ii) Volatilidad histórica: Indica el riesgo de un valor en un periodo, a mayor volatilidad mayor riesgo. A modo comparativo se ofrece la volatilidad de distintas referencias. Sólo se informa de la volatilidad para los períodos con política de inversión homogénea.

(iii) VaR histórico del valor liquidativo: Indica lo máximo que se puede perder, con un nivel de confianza del 99%, en el plazo de 1 mes, si se repitiese el comportamiento de la IIC de los últimos 5 años. El dato es a finales del periodo de referencia.

Gastos (% s/ patrimonio medio)	Acumulado 2024	Trimestral				Anual			
		Último trim (0)	Trim-1	Trim-2	Trim-3	2023	2022	2021	2019
Ratio total de gastos (iv)	0,39	0,39	0,40	0,42	0,39	1,60	0,46	0,43	0,51

(iv) Incluye los gastos directos soportados en el periodo de referencia: comisión de gestión sobre patrimonio, comisión de depositario, auditoría, servicios bancarios (salvo gastos de financiación), y resto de gastos de gestión corriente, en términos de porcentaje sobre patrimonio medio del periodo. En el caso de fondos/compartimentos que invierten más de un 10% de su patrimonio en otras IIC este ratio incluye, de forma adicional al anterior, los gastos soportados indirectamente, derivados de esas inversiones, que incluyen las comisiones de suscripción y reembolso. Este ratio no incluye la comisión de gestión sobre resultados ni los costes de transacción por la compraventa de valores.

En el caso de inversiones en IIC que no calculan su ratio de gastos, éste se ha estimado para incorporarlo en el ratio de gastos.

Evolución del valor liquidativo últimos 5 años

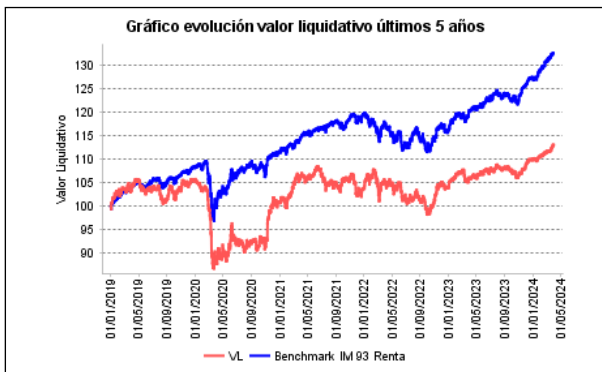

Rentabilidad trimestral de los últimos 3 años

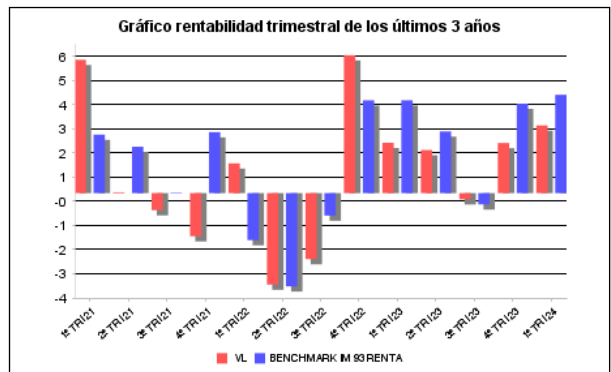

A) Individual CLASE P .Divisa EUR

Rentabilidad (% sin anualizar)	Acumulado 2024	Trimestral				Anual			
		Último trim (0)	Trim-1	Trim-2	Trim-3	2023	Año t-2	Año t-3	Año t-5
Rentabilidad IIC	2,89	2,89	2,17	-0,17	1,87	6,16			

Rentabilidades extremas (i)	Trimestre actual		Último año		Últimos 3 años	
	%	Fecha	%	Fecha	%	Fecha
Rentabilidad mínima (%)	-0,30	03-01-2024	-0,30	03-01-2024		
Rentabilidad máxima (%)	0,37	21-03-2024	0,37	21-03-2024		

(i) Sólo se informa para las clases con una antigüedad mínima del periodo solicitado y siempre que no se haya modificado su vocación inversora

Se refiere a las rentabilidades máximas y mínimas entre dos valores liquidativos consecutivos.

La periodicidad de cálculo del valor liquidativo es *diaria*

Recuerde que rentabilidades pasadas no presuponen rentabilidades futuras. Sólo se informa si se ha mantenido una política de inversión homogénea en el período.

Medidas de riesgo (%)	Acumulado 2024	Trimestral				Anual			
		Último trim (0)	Trim-1	Trim-2	Trim-3	2023	Año t-2	Año t-3	Año t-5
Volatilidad(ii) de:									
Valor liquidativo	2,19	2,19	3,18	2,61	3,23	3,30			
Ibex-35	12,01	12,01	12,30	12,35	13,04	14,18			
Letra Tesoro 1 año	0,15	0,15	0,16	0,16	0,12	0,13			
Benchmark IM 93 Renta	2,64	2,64	2,95	3,14	3,02	3,48			
VaR histórico del valor liquidativo(iii)	1,96	1,96	5,51	3,98	4,92	5,51			

(ii) Volatilidad histórica: Indica el riesgo de un valor en un periodo, a mayor volatilidad mayor riesgo. A modo comparativo se ofrece la volatilidad de distintas referencias. Sólo se informa de la volatilidad para los periodos con política de inversión homogénea.

(iii) VaR histórico del valor liquidativo: Indica lo máximo que se puede perder, con un nivel de confianza del 99%, en el plazo de 1 mes, si se repitiese el comportamiento de la IIC de los últimos 5 años. El dato es a finales del periodo de referencia.

Gastos (% s/ patrimonio medio)	Acumulado 2024	Trimestral				Anual			
		Último trim (0)	Trim-1	Trim-2	Trim-3	2023	Año t-2	Año t-3	Año t-5
Ratio total de gastos (iv)	0,00	0,00	0,00	0,00	0,00	0,00			

(iv) Incluye los gastos directos soportados en el periodo de referencia: comisión de gestión sobre patrimonio, comisión de depositario, auditoría, servicios bancarios (salvo gastos de financiación), y resto de gastos de gestión corriente, en términos de porcentaje sobre patrimonio medio del periodo. En el caso de fondos/compartimentos que invierten más de un 10% de su patrimonio en otras IIC este ratio incluye, de forma adicional al anterior, los gastos soportados indirectamente, derivados de esas inversiones, que incluyen las comisiones de suscripción y reembolso. Este ratio no incluye la comisión de gestión sobre resultados ni los costes de transacción por la compraventa de valores.

En el caso de inversiones en IIC que no calculan su ratio de gastos, éste se ha estimado para incorporarlo en el ratio de gastos.

Evolución del valor liquidativo últimos 5 años

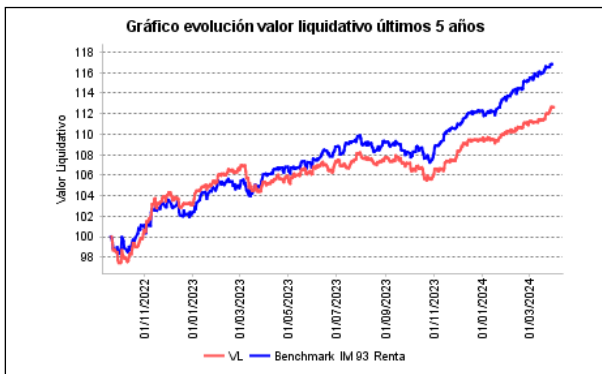

Rentabilidad trimestral de los últimos 3 años

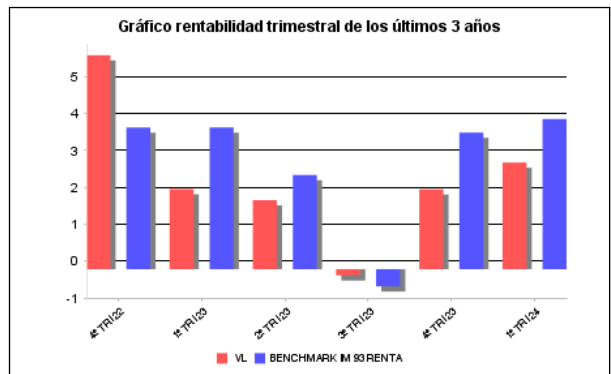

A) Individual CLASE I .Divisa EUR

Rentabilidad (% sin anualizar)	Acumulado 2024	Trimestral				Anual			
		Último trim (0)	Trim-1	Trim-2	Trim-3	2023	Año t-2	Año t-3	Año t-5
Rentabilidad IIC	2,96	2,96	2,23	-0,10	1,94	6,43			

Rentabilidades extremas (i)	Trimestre actual		Último año		Últimos 3 años	
	%	Fecha	%	Fecha	%	Fecha
Rentabilidad mínima (%)	-0,30	03-01-2024	-0,30	03-01-2024		
Rentabilidad máxima (%)	0,37	21-03-2024	0,37	21-03-2024		

(i) Sólo se informa para las clases con una antigüedad mínima del periodo solicitado y siempre que no se haya modificado su vocación inversora

Se refiere a las rentabilidades máximas y mínimas entre dos valores liquidativos consecutivos.

La periodicidad de cálculo del valor liquidativo es *diaria*

Recuerde que rentabilidades pasadas no presuponen rentabilidades futuras. Sólo se informa si se ha mantenido una política de inversión homogénea en el período.

Medidas de riesgo (%)	Acumulado 2024	Trimestral				Anual			
		Último trim (0)	Trim-1	Trim-2	Trim-3	2023	Año t-2	Año t-3	Año t-5
Volatilidad(ii) de:									
Valor liquidativo	2,19	2,19	3,18	2,61	3,23	3,30			
Ibex-35	12,01	12,01	12,30	12,35	13,04	14,18			
Letra Tesoro 1 año	0,15	0,15	0,16	0,16	0,12	0,13			
Benchmark IM 93 Renta	2,64	2,64	2,95	3,14	3,02	3,48			
VaR histórico del valor liquidativo(iii)	1,96	1,96	5,51	3,98	4,92	5,51			

(ii) Volatilidad histórica: Indica el riesgo de un valor en un periodo, a mayor volatilidad mayor riesgo. A modo comparativo se ofrece la volatilidad de distintas referencias. Sólo se informa de la volatilidad para los periodos con política de inversión homogénea.

(iii) VaR histórico del valor liquidativo: Indica lo máximo que se puede perder, con un nivel de confianza del 99%, en el plazo de 1 mes, si se repitiese el comportamiento de la IIC de los últimos 5 años. El dato es a finales del periodo de referencia.

Gastos (% s/ patrimonio medio)	Acumulado 2024	Trimestral				Anual			
		Último trim (0)	Trim-1	Trim-2	Trim-3	2023	Año t-2	Año t-3	Año t-5
Ratio total de gastos (iv)	0,00	0,00	0,00	0,00	0,00	0,00			

(iv) Incluye los gastos directos soportados en el periodo de referencia: comisión de gestión sobre patrimonio, comisión de depositario, auditoría, servicios bancarios (salvo gastos de financiación), y resto de gastos de gestión corriente, en términos de porcentaje sobre patrimonio medio del periodo. En el caso de fondos/compartimentos que invierten más de un 10% de su patrimonio en otras IIC este ratio incluye, de forma adicional al anterior, los gastos soportados indirectamente, derivados de esas inversiones, que incluyen las comisiones de suscripción y reembolso. Este ratio no incluye la comisión de gestión sobre resultados ni los costes de transacción por la compraventa de valores.

En el caso de inversiones en IIC que no calculan su ratio de gastos, éste se ha estimado para incorporarlo en el ratio de gastos.

Evolución del valor liquidativo últimos 5 años

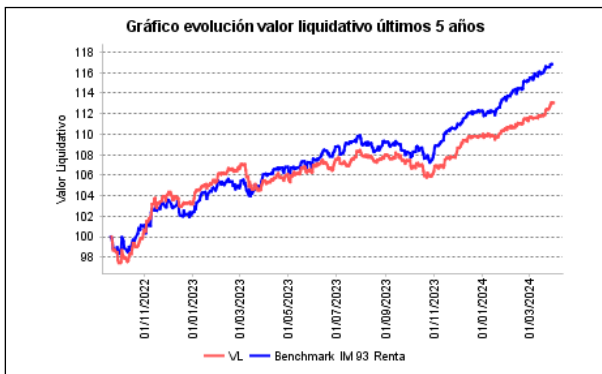

Rentabilidad trimestral de los últimos 3 años

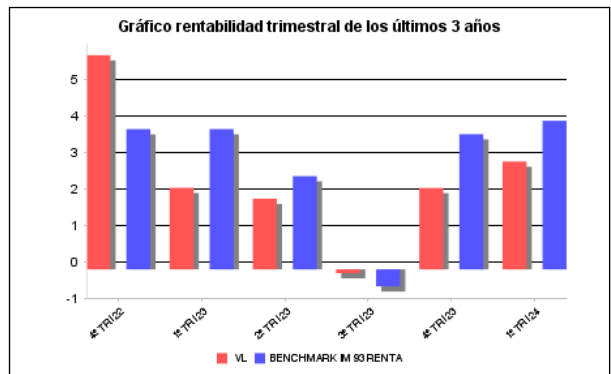

A) Individual CLASE E .Divisa EUR

Rentabilidad (% sin anualizar)	Acumulado 2024	Trimestral				Anual			
		Último trim (0)	Trim-1	Trim-2	Trim-3	2023	Año t-2	Año t-3	Año t-5
Rentabilidad IIC	3,06	3,06	2,33	0,00	2,04	6,86			

Rentabilidades extremas (i)	Trimestre actual		Último año		Últimos 3 años	
	%	Fecha	%	Fecha	%	Fecha
Rentabilidad mínima (%)	-0,30	03-01-2024	-0,30	03-01-2024		
Rentabilidad máxima (%)	0,37	21-03-2024	0,37	21-03-2024		

(i) Sólo se informa para las clases con una antigüedad mínima del periodo solicitado y siempre que no se haya modificado su vocación inversora

Se refiere a las rentabilidades máximas y mínimas entre dos valores liquidativos consecutivos.

La periodicidad de cálculo del valor liquidativo es *diaria*

Recuerde que rentabilidades pasadas no presuponen rentabilidades futuras. Sólo se informa si se ha mantenido una política de inversión homogénea en el período.

Medidas de riesgo (%)	Acumulado 2024	Trimestral				Anual			
		Último trim (0)	Trim-1	Trim-2	Trim-3	2023	Año t-2	Año t-3	Año t-5
Volatilidad(ii) de:									
Valor liquidativo	2,19	2,19	3,18	2,61	3,23	3,30			
Ibex-35	12,01	12,01	12,30	12,35	13,04	14,18			
Letra Tesoro 1 año	0,15	0,15	0,16	0,16	0,12	0,13			
Benchmark IM 93 Renta	2,64	2,64	2,95	3,14	3,02	3,48			
VaR histórico del valor liquidativo(iii)	1,96	1,96	5,51	3,98	4,92	5,51			

(ii) Volatilidad histórica: Indica el riesgo de un valor en un periodo, a mayor volatilidad mayor riesgo. A modo comparativo se ofrece la volatilidad de distintas referencias. Sólo se informa de la volatilidad para los periodos con política de inversión homogénea.

(iii) VaR histórico del valor liquidativo: Indica lo máximo que se puede perder, con un nivel de confianza del 99%, en el plazo de 1 mes, si se repitiese el comportamiento de la IIC de los últimos 5 años. El dato es a finales del periodo de referencia.

Gastos (% s/ patrimonio medio)	Acumulado 2024	Trimestral				Anual			
		Último trim (0)	Trim-1	Trim-2	Trim-3	2023	Año t-2	Año t-3	Año t-5
Ratio total de gastos (iv)	0,15	0,15	0,15	0,15	0,14	0,58			

(iv) Incluye los gastos directos soportados en el periodo de referencia: comisión de gestión sobre patrimonio, comisión de depositario, auditoría, servicios bancarios (salvo gastos de financiación), y resto de gastos de gestión corriente, en términos de porcentaje sobre patrimonio medio del periodo. En el caso de fondos/compartimentos que invierten más de un 10% de su patrimonio en otras IIC este ratio incluye, de forma adicional al anterior, los gastos soportados indirectamente, derivados de esas inversiones, que incluyen las comisiones de suscripción y reembolso. Este ratio no incluye la comisión de gestión sobre resultados ni los costes de transacción por la compraventa de valores.

En el caso de inversiones en IIC que no calculan su ratio de gastos, éste se ha estimado para incorporarlo en el ratio de gastos.

Evolución del valor liquidativo últimos 5 años

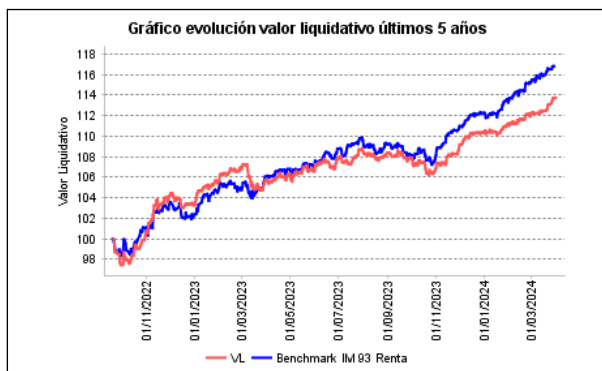

Rentabilidad trimestral de los últimos 3 años

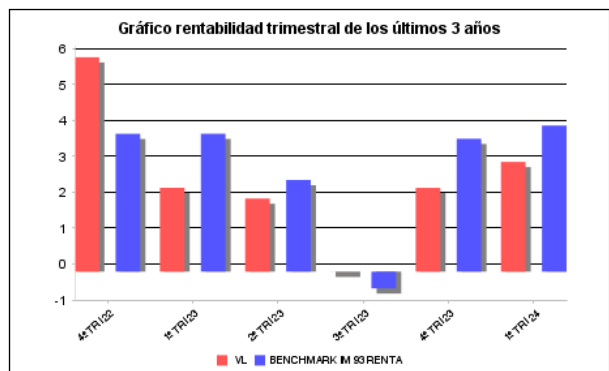

B) Comparativa

Durante el periodo de referencia, la rentabilidad media en el periodo de referencia de los fondos gestionados por la Sociedad Gestora se presenta en el cuadro adjunto. Los fondos se agrupan según su vocación inversora.

Vocación inversora	Patrimonio gestionado* (miles de euros)	Nº de partícipes*	Rentabilidad Trimestral media**
Renta Fija Euro	49.546	1.315	1,14
Renta Fija Internacional	89.277	1.972	1,52
Renta Fija Mixta Euro	38.788	973	1,51
Renta Fija Mixta Internacional	35.067	156	3,18
Renta Variable Mixta Euro	46.348	283	2,24
Renta Variable Mixta Internacional	153.549	3.510	3,17
Renta Variable Euro	86.036	3.558	5,62
Renta Variable Internacional	317.286	12.422	6,81
IIC de Gestión Pasiva	0	0	0,00
Garantizado de Rendimiento Fijo	0	0	0,00
Garantizado de Rendimiento Variable	0	0	0,00
De Garantía Parcial	0	0	0,00
Retorno Absoluto	78.994	2.270	5,85
Global	187.305	1.724	5,37
FMM a Corto Plazo de Valor Liquidativo Variable	0	0	0,00
FMM a Corto Plazo de Valor Liq. Constante de Deuda Pública	0	0	0,00
FMM a Corto Plazo de Valor Liquidativo de Baja Volatilidad	0	0	0,00
FMM Estándar de Valor Liquidativo Variable	0	0	0,00
Renta Fija Euro Corto Plazo	164.870	11.807	0,82

Vocación inversora	Patrimonio gestionado* (miles de euros)	Nº de partícipes*	Rentabilidad Trimestral media**
IIC que Replica un Índice	0	0	0,00
IIC con Objetivo Concreto de Rentabilidad No Garantizado	0	0	0,00
Total fondos	1.247.065	39.990	4,17

*Medias.

**Rentabilidad media ponderada por patrimonio medio de cada FI en el periodo

2.3 Distribución del patrimonio al cierre del período (Importes en miles de EUR)

Distribución del patrimonio	Fin periodo actual		Fin periodo anterior	
	Importe	% sobre patrimonio	Importe	% sobre patrimonio
(+) INVERSIONES FINANCIERAS	56.670	97,49	54.067	95,79
* Cartera interior	30.680	52,78	24.573	43,53
* Cartera exterior	25.926	44,60	29.466	52,20
* Intereses de la cartera de inversión	64	0,11	28	0,05
* Inversiones dudosas, morosas o en litigio	0	0,00	0	0,00
(+) LIQUIDEZ (TESORERÍA)	1.740	2,99	2.329	4,13
(+/-) RESTO	-282	-0,49	50	0,09
TOTAL PATRIMONIO	58.128	100,00 %	56.446	100,00 %

Notas:

El período se refiere al trimestre o semestre, según sea el caso.

Las inversiones financieras se informan a valor e estimado de realización.

2.4 Estado de variación patrimonial

	% sobre patrimonio medio			% variación respecto fin periodo anterior
	Variación del período actual	Variación del periodo anterior	Variación acumulada anual	
PATRIMONIO FIN PERIODO ANTERIOR (miles de EUR)	56.446	55.018	56.446	
± Suscripciones/ reembolsos (neto)	-0,07	0,26	-0,07	-129,72
- Beneficios brutos distribuidos	0,00	0,00	0,00	0,00
± Rendimientos netos	3,02	2,35	3,02	34,22
(+) Rendimientos de gestión	3,16	2,49	3,16	32,55
+ Intereses	0,14	0,15	0,14	2,89
+ Dividendos	0,01	0,10	0,01	-84,50
± Resultados en renta fija (realizadas o no)	0,74	-0,16	0,74	-564,22
± Resultados en renta variable (realizadas o no)	0,86	1,32	0,86	-32,72
± Resultados en depósitos (realizadas o no)	0,17	0,04	0,17	394,30
± Resultado en derivados (realizadas o no)	0,16	0,24	0,16	-30,79
± Resultado en IIC (realizados o no)	1,06	0,87	1,06	25,51
± Otros resultados	0,02	-0,07	0,02	-124,68
± Otros rendimientos	0,00	0,00	0,00	0,00
(-) Gastos repercutidos	-0,14	-0,14	-0,14	5,63
- Comisión de gestión	-0,09	-0,09	-0,09	1,64
- Comisión de depositario	-0,02	-0,03	-0,02	1,80
- Gastos por servicios exteriores	0,00	0,00	0,00	-9,69
- Otros gastos de gestión corriente	0,00	0,00	0,00	-50,87
- Otros gastos repercutidos	-0,03	-0,02	-0,03	34,22
(+) Ingresos	0,00	0,00	0,00	30,72
+ Comisiones de descuento a favor de la IIC	0,00	0,00	0,00	0,00
+ Comisiones retrocedidas	0,00	0,00	0,00	0,00
+ Otros ingresos	0,00	0,00	0,00	30,72

	% sobre patrimonio medio			% variación respecto fin periodo anterior
	Variación del período actual	Variación del período anterior	Variación acumulada anual	
PATRIMONIO FIN PERIODO ACTUAL (miles de EUR)	58.128	56.446	58.128	

Nota: El período se refiere al trimestre o semestre, según sea el caso.

3. Inversiones financieras

3.1 Inversiones financieras a valor estimado de realización (en miles de EUR) y en porcentaje sobre el patrimonio, al cierre del periodo

Descripción de la inversión y emisor	Periodo actual		Periodo anterior	
	Valor de mercado	%	Valor de mercado	%
TOTAL RENTA FIJA COTIZADA	25.636	44,12	18.686	33,11
TOTAL RENTA FIJA	25.636	44,12	18.686	33,11
TOTAL RV COTIZADA	712	1,22	1.551	2,75
TOTAL RENTA VARIABLE	712	1,22	1.551	2,75
TOTAL IIC	1.071	1,84	1.075	1,91
TOTAL DEPÓSITOS	3.260	5,61	3.260	5,78
TOTAL INVERSIONES FINANCIERAS INTERIOR	30.680	52,79	24.573	43,55
TOTAL RENTA FIJA COTIZADA	11.357	19,54	15.585	27,61
TOTAL RENTA FIJA	11.357	19,54	15.585	27,61
TOTAL RV COTIZADA	5.387	9,27	5.951	10,52
TOTAL RENTA VARIABLE	5.387	9,27	5.951	10,52
TOTAL IIC	9.172	15,77	7.904	13,99
TOTAL INVERSIONES FINANCIERAS EXTERIOR	25.916	44,58	29.440	52,12
TOTAL INVERSIONES FINANCIERAS	56.596	97,37	54.013	95,67

Notas: El período se refiere al final del trimestre o semestre, según sea el caso.

Los productos estructurados suponen un 0,00% de la cartera de inversiones financieras del fondo o compartimento.

3.2 Distribución de las inversiones financieras, al cierre del período: Porcentaje respecto al patrimonio total

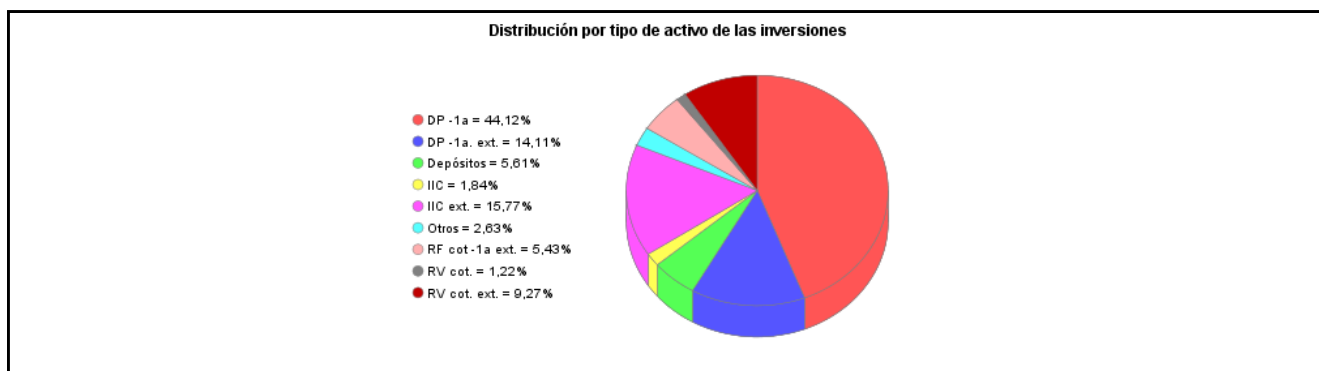

3.3 Operativa en derivados. Resumen de las posiciones abiertas al cierre del periodo (importes en miles de EUR)

Subyacente	Instrumento	Importe nominal comprometido	Objetivo de la inversión
TOTAL DERECHOS		0	
MINI S&P 500 INDEX	FUTURO MINI S&P 500 INDEX 50	483	Inversión
CAC 40 INDEX	FUTURO CAC 40 INDEX 10	164	Inversión
Total subyacente renta variable		647	
GVC GAESCO ZEBRA US	I.I.C. GVC GAESCO ZEBRA US	500	Inversión
Total otros subyacentes		500	
TOTAL OBLIGACIONES		1147	

4. Hechos relevantes

	SI	NO
a. Suspensión temporal de suscripciones/reembolsos		X

	SI	NO
b. Reanudación de suscripciones/reembolsos		X
c. Reembolso de patrimonio significativo		X
d. Endeudamiento superior al 5% del patrimonio		X
e. Sustitución de la sociedad gestora		X
f. Sustitución de la entidad depositaria		X
g. Cambio de control de la sociedad gestora		X
h. Cambio en elementos esenciales del folleto informativo		X
i. Autorización del proceso de fusión		X
j. Otros hechos relevantes		X

5. Anexo explicativo de hechos relevantes

No aplicable

6. Operaciones vinculadas y otras informaciones

	SI	NO
a. Partícipes significativos en el patrimonio del fondo (porcentaje superior al 20%)	X	
b. Modificaciones de escasa relevancia en el Reglamento		X
c. Gestora y el depositario son del mismo grupo (según artículo 4 de la LMV)		X
d. Se han realizado operaciones de adquisición y venta de valores en los que el depositario ha actuado como vendedor o comprador, respectivamente		X
e. Se han adquirido valores o instrumentos financieros emitidos o avalados por alguna entidad del grupo de la gestora o depositario, o alguno de éstos ha actuado como colocador, asegurador, director o asesor, o se han prestado valores a entidades vinculadas.		X
f. Se han adquirido valores o instrumentos financieros cuya contrapartida ha sido otra una entidad del grupo de la gestora o depositario, u otra IIC gestionada por la misma gestora u otra gestora del grupo.		X
g. Se han percibido ingresos por entidades del grupo de la gestora que tienen como origen comisiones o gastos satisfechos por la IIC.	X	
h. Otras informaciones u operaciones vinculadas		X

7. Anexo explicativo sobre operaciones vinculadas y otras informaciones

A efectos del cumplimiento de obligación de comunicación por adquisiciones de participaciones significativas, se publica que 2 partícipes posee el 22,8%, 33,77% de las participaciones de I.M.93 RENTA FI. Durante el período, los ingresos percibidos por entidades del grupo al que pertenece la gestora y que tienen como origen comisiones satisfechas por la IIC han ascendido a 1492,18 euros, lo que supone un 0,003% del patrimonio medio de la IIC.

8. Información y advertencias a instancia de la CNMV

No aplicable

9. Anexo explicativo del informe periódico

1. SITUACION DE LOS MERCADOS Y EVOLUCIÓN DEL FONDO.

a) Visión de la gestora sobre la situación de los mercados.

Los mercados bursátiles han culminado un excelente primer trimestre, en línea con el año pasado, con unas bases muy sólidas. Por una parte, los resultados empresariales son robustos, tanto a nivel de ventas como de márgenes, beneficios y dividendos, todos en zona de máximos históricos. Por otra parte, los fuertes flujos de rectificación, esto es, gestores que se ven obligados a modificar su estrategia inversora, una vez han interiorizado que no va a haber recesión, invirtiendo más en una renta variable que tenían infraponderada. Nada de esto va a cambiar próximamente. En lo que a resultados se refiere, la demanda de servicios permanece muy fuerte en todo el mundo, como reflejan los imponentes datos de ISM y de PMI, sin que se vislumbre debilidad alguna. La demanda de bienes presumiblemente mejorará en el segundo semestre del año, una vez haya culminado la normalización de inventarios. Respecto a las rectificaciones de cartera, están aún a medias, esperando una hipotética debilidad del mercado para ser completadas. Los riesgos geopolíticos cotizan poco, sólo reflejados vagamente por una subida del oro, impulsada por la liquidez de los bancos centrales, y por la debilidad de las cotizaciones de las empresas chinas. Estas sufren tanto por el boicot ejercido por ciertos inversores norteamericanos como por el miedo a un bloqueo de bienes en el tan hipotético como improbable caso de un conflicto con Taiwán.

Los tipos de interés de largo plazo han subido fuertemente. El 10 años norteamericano ha pasado del 3,88% a finales de año al 4,59% actual a mediados de abril; el 10 años alemán del 2,02% al 2,46%; y el 10 años español del 2,98% al 3,30%. La evolución actual es congruente con los flujos de rectificación. Mantenemos las duraciones cortas en nuestra cartera de renta fija, así como una preferencia por los emisores gubernamentales.

b) Decisiones generales de inversión adoptadas.

Hemos mantenido elevado el porcentaje de inversión durante todo el trimestre. Durante el trimestre se han efectuado diversas operaciones de compra y de venta, tendentes, todas ellas, a la maximización del descuento fundamental del fondo.

Hemos mantenido controlada la exposición total a la renta variable, de forma que la mantenemos por debajo del 30% del patrimonio.

c) Índice de referencia.

La IIC se gestiona activamente conforme a sus objetivos y política de inversión, de forma que su gestión no está vinculada ni limitada por ningún índice de referencia, sino que toma como referencia el comportamiento del índice en términos meramente informativos o comparativos. El Tracking error o desviación efectiva de la IIC con respecto a su índice de referencia ha sido del 2,06% durante el periodo y en los últimos doce meses ha sido del 2,06%. Un tracking error superior al 4% indica una gestión activa.

La rentabilidad neta de la IIC en el periodo ha sido del 2,8%. En el mismo periodo el índice de referencia ha obtenido una rentabilidad de 4,07%.

d) Evolución del Patrimonio, participes, rentabilidad y gastos de la IIC.

Durante el periodo el patrimonio de la IIC ha registrado una variación positiva del 2,98% y el número de participes ha registrado una variación positiva de 0 participes, lo que supone una variación del 0%. La rentabilidad neta de la IIC durante el periodo ha sido del 2,8%, con un impacto total de los gastos soportados en el mismo periodo del 0,39%. I.M.93 RENTA FI invierte más de un 10% en otras IIC y, por tanto, satisface tasas de gestión en las IIC de la cartera. Los gastos indirectos soportados por la inversión en otras IIC's durante el periodo ascienden a 0,03% del patrimonio medio de la IIC.

e) Rendimiento del fondo en comparación con el resto de fondos de la gestora.

La IIC ha obtenido una rentabilidad neta en el periodo de un 2,8%, a su vez durante el mismo periodo el conjunto de fondos gestionados por GVC Gaesco Gestión SGIIC, S.A. ha registrado una rentabilidad media durante el periodo del 4,71%. En el cuadro del apartado 2.2.B) del informe se puede consultar el rendimiento medio de los fondos agrupados en función de su vocación gestora.

2. INFORMACION SOBRE LAS INVERSIONES.

a) Inversiones concretas realizadas durante el periodo.

Durante el trimestre hemos reducido posiciones, total o parcialmente, en empresas como Vopak, Mapfre, Saf Holland, Teva pharma, Disney, BBVA, Santander, y BNP. Igualmente se han amortizado tanto treasuries como letras del tesoro. No estamos renovando los treasuries, y si lo hacemos con las letras del tesoro.

Los activos que han aportado mayor rentabilidad en el periodo han sido: PARETURN GVCGAESCO EUR SMALL CAPS EQUITY CLASS I FUND, PARETURN GVCGAESCO RETORNO ABSOLUTO CLASS I FUND, TEVA PHARMACEUTICAL-ADR, BANCO BILBAO VIZCAYA ARGENTARIA, DEUTSCHE BANK. Los activos que han restado mayor rentabilidad en el periodo han sido: CARNIVAL CORP, ABRDN PLC, GVC GAESCO VALUE MINUS GROWTH MN CLASE I, JC DECAUX, DECEUNINCK NV.

b) Operativa de préstamo de valores.

La IIC no ha realizado durante el periodo operativa de préstamos de valores.

c) Operativa en derivados y adquisición temporal de activos.

Durante el trimestre se han realizado operaciones con instrumentos derivados, con finalidad de inversión, en futuros sobre Cac, futuros sobre mini S&P, futuro Ibex Plus que han proporcionado un resultado global positivo de + 90.667,24 euros. El nominal comprometido en instrumentos derivados suponía al final del trimestre un 1,12% del patrimonio del fondo.

El apalancamiento medio de la IIC durante el periodo ha sido del 1,92%.

La remuneración media obtenida por la liquidez mantenida por la IIC durante el periodo ha sido del 3,1%.

d) Otra información sobre inversiones.

En cuanto a productos estructurados, activos en litigio o activos que se incluyan en el artículo 48.1j del RIIC, la IIC no posee ninguno.

3. EVOLUCION DEL OBJETIVO CONCRETO DE RENTABILIDAD.

N/A

4. RIESGO ASUMIDO POR EL FONDO.

La Volatilidad de la IIC en el periodo ha sido del 2,19%. En el mismo periodo el índice de referencia ha registrado una volatilidad del 2,64%. El VaR de final de periodo a un mes con un nivel de confianza del 99%, es de un 3,98%.

La duración de la cartera de renta fija a final del trimestre era de 4,08 meses. El cálculo de la duración para las emisiones flotantes se ha efectuado asimilando la fecha de vencimiento a la próxima fecha de renovación de intereses.

La beta de I.M.93 RENTA FI, respecto a su índice de referencia, en los últimos 12 meses es de 0,62.

GVC Gaesco Gestión SGIIC analiza la profundidad del mercado de los valores en que invierte la IIC, considerando la negociación habitual y el volumen invertido. En condiciones normales se tardaría 1,61 días en liquidar el 90% de la cartera invertida.

5. EJERCICIO DERECHOS POLITICOS.

El ejercicio de los derechos políticos y económicos inherentes a los valores que integran las carteras de las IIC gestionadas por GVC Gaesco Gestión SGIIC se ha hecho, en todo caso, en interés exclusivo de los socios y partícipes de las IIC. GVC Gaesco Gestión SGIIC ejerce el derecho de asistencia y voto en las juntas generales que se celebran en Barcelona y Madrid de empresas que están en las carteras de las IIC gestionadas, en especial de aquellas sociedades en las que la posición global de las IIC gestionadas por esta entidad gestora fuera mayor o igual al 1 por 100 de su capital social y tuvieran una antigüedad superior a doce meses. Adicionalmente, la Sociedad Gestora también ejerce el derecho de asistencia y/o voto en aquellos casos en que, no dándose las circunstancias anteriores, el emisor se hubiera considerado relevante o existieran derechos económicos a favor de los inversores, tales como primas de asistencia a juntas.

En concreto durante el periodo se ha votado en las Juntas de: SANTANDER, BBVA en todas ellas el sentido del voto ha

sido a favor de todas las propuestas del orden del día.

6. INFORMACION Y ADVERTENCIAS CNMV.

N/A

7. ENTIDADES BENEFICIARIAS DEL FONDO SOLIDARIO E IMPORTE CEDIDO A LAS MISMAS.

N/A

8. COSTES DERIVADOS DEL SERVICIO DE ANALISIS.

Durante el periodo la IIC no ha soportado costes derivados del servicio de análisis.

9. COMPARTIMENTOS DE PROPOSITO ESPECIAL (SIDE POCKETS).

N/A

10. PERSPECTIVAS DE MERCADO Y ACTUACION PREVISIBLE DEL FONDO.

No vislumbramos ningún cambio de perspectivas de mercado, ni tampoco en nuestra estrategia de inversión, por lo menos hasta que los tipos de interés de largo plazo, que han subido de forma importante en lo que llevamos de año, alcancen sus máximos. Ello podría ocurrir bien entrado ya el año 2024 o incluso en ya 2025. Hasta entonces prevemos una continuidad de la actuación del fondo.

10. Detalle de inversiones financieras

Descripción de la inversión y emisor	Divisa	Periodo actual		Periodo anterior	
		Valor de mercado	%	Valor de mercado	%
ES0L02401120 - LETRAS ESTADO ESPAÑOL 2,829 2024-01-12	EUR	0	0,00	999	1,77
ES0L02403084 - LETRAS ESTADO ESPAÑOL 3,631 2024-03-08	EUR	0	0,00	1.987	3,52
ES0L02404124 - LETRAS ESTADO ESPAÑOL 3,130 2024-04-12	EUR	1.998	3,44	1.980	3,51
ES0L02405105 - LETRAS ESTADO ESPAÑOL 3,202 2024-05-10	EUR	1.993	3,43	1.975	3,50
ES0L02406079 - LETRAS ESTADO ESPAÑOL 3,721 2024-06-07	EUR	1.987	3,42	1.970	3,49
ES0L02407051 - LETRAS ESTADO ESPAÑOL 3,718 2024-07-05	EUR	1.981	3,41	1.964	3,48
ES0L02408091 - LETRAS ESTADO ESPAÑOL 3,669 2024-08-09	EUR	3.948	6,79	1.959	3,47
ES0L02409065 - LETRAS ESTADO ESPAÑOL 3,791 2024-09-06	EUR	1.969	3,39	1.954	3,46
ES0L02410048 - LETRAS ESTADO ESPAÑOL 3,791 2024-10-04	EUR	5.891	10,14	1.951	3,46
ES0L02411087 - LETRAS ESTADO ESPAÑOL 3,603 2024-11-08	EUR	3.916	6,74	1.947	3,45
ES0L02412069 - LETRAS ESTADO ESPAÑOL 3,577 2024-12-06	EUR	1.952	3,36	0	0,00
Total Deuda Pública Cotizada menos de 1 año		25.636	44,12	18.686	33,11
TOTAL RENTA FIJA COTIZADA		25.636	44,12	18.686	33,11
TOTAL RENTA FIJA		25.636	44,12	18.686	33,11
ES0105065009 - ACCIONES ITALGO	EUR	301	0,52	294	0,52
ES0105621009 - ACCIONES PROFITHOL	EUR	3	0,00	4	0,01
ES0113211835 - ACCIONES BBVA	EUR	0	0,00	247	0,44
ES0113900J37 - ACCIONES BSCH	EUR	0	0,00	283	0,50
ES0124244E34 - ACCIONES MAPFRE	EUR	0	0,00	369	0,65
ES0178430E18 - ACCIONES TELEFÓNICA	EUR	409	0,70	353	0,63
TOTAL RV COTIZADA		712	1,22	1.551	2,75
TOTAL RENTA VARIABLE		712	1,22	1.551	2,75
ES0164838015 - I.I.C. GVC GAESCO VALUE MIN	EUR	542	0,93	558	0,99
ES0164839013 - I.I.C. GVC GAESCO ZEBRA US	EUR	530	0,91	517	0,92
TOTAL IIC		1.071	1,84	1.075	1,91
- DEPOSITO BANCO CAMINOS S.A. 4.1 2024-05-13	EUR	3.260	5,61	3.260	5,78
TOTAL DEPÓSITOS		3.260	5,61	3.260	5,78
TOTAL INVERSIONES FINANCIERAS INTERIOR		30.680	52,79	24.573	43,55
US91282CBE03 - R. ESTADO USA 0,125 2024-01-15	USD	0	0,00	1.810	3,21
US91282CBM29 - R. ESTADO USA 0,125 2024-02-15	USD	0	0,00	1.801	3,19
US91282CBR16 - R. ESTADO USA 0,250 2024-03-15	USD	0	0,00	897	1,59
US91282CBV28 - R. ESTADO USA 0,375 2024-04-15	USD	925	1,59	893	1,58
US91282CCC38 - R. ESTADO USA 0,250 2024-05-15	USD	921	1,58	889	1,58
US91282CCG42 - R. ESTADO USA 0,250 2024-06-15	USD	918	1,58	886	1,57
US91282CCL37 - R. ESTADO USA 0,375 2024-07-15	USD	914	1,57	883	1,56
US91282CCT62 - R. ESTADO USA 0,375 2024-08-15	USD	910	1,57	880	1,56
US91282CCX74 - R. ESTADO USA 0,375 2024-09-15	USD	907	1,56	877	1,55
US91282CDB46 - R. ESTADO USA 0,625 2024-10-15	USD	904	1,56	876	1,55
US91282CDH16 - R. ESTADO USA 0,750 2024-11-15	USD	902	1,55	874	1,55
US91282CDN83 - R. ESTADO USA 1,000 2024-12-15	USD	901	1,55	874	1,55

Descripción de la inversión y emisor	Divisa	Periodo actual		Periodo anterior	
		Valor de mercado	%	Valor de mercado	%
Total Deuda Pública Cotizada menos de 1 año		8.202	14,11	12.442	22,04
XS2653978598 - OTROS GOLDMAN SACHS G	EUR	3.154	5,43	3.144	5,57
Total Renta Fija Privada Cotizada menos de 1 año		3.154	5,43	3.144	5,57
TOTAL RENTA FIJA COTIZADA		11.357	19,54	15.585	27,61
TOTAL RENTA FIJA		11.357	19,54	15.585	27,61
BE0003789063 - ACCIONES DECEUNINCK NV	EUR	197	0,34	199	0,35
BE0974258874 - ACCIONES BEKAERT NV	EUR	285	0,49	279	0,49
CH0023405456 - ACCIONES DUFREY AG	CHF	617	1,06	569	1,01
CH0303692047 - ACCIONES EDAG ENGINEERIN	EUR	0	0,00	1	0,00
DE0005140008 - ACCIONES DEUTSCHE BK	EUR	383	0,66	325	0,57
DE0005190003 - ACCIONES BMW	EUR	0	0,00	262	0,46
DE0007231334 - ACCIONES SIXT AG	EUR	102	0,18	101	0,18
DE000SAFH001 - ACCIONES SAF HOLLAND	EUR	0	0,00	76	0,13
FR0000077919 - ACCIONES JC DECAUX	EUR	540	0,93	546	0,97
FR0000120628 - ACCIONES AXA	EUR	244	0,42	206	0,37
FR0000131104 - ACCIONES BNP	EUR	0	0,00	188	0,33
GB00BF8Q6K64 - ACCIONES STANDARD LIFE	GBP	170	0,29	212	0,37
GB00BH4HKS39 - ACCIONES VODAFONE GROUP	GBP	161	0,28	146	0,26
IE00BTN1Y115 - ACCIONES IMEDTRONIC PLC	USD	606	1,04	560	0,99
JP3659000008 - ACCIONES WEST JAPAN RAIL	JPY	103	0,18	102	0,18
NL0009432491 - ACCIONES VOPAK	EUR	286	0,49	244	0,43
PA1436583006 - ACCIONES CARNIVAL CORP	USD	757	1,30	840	1,49
PTCOR0AE0006 - ACCIONES CORTICEIRA AMOR	EUR	295	0,51	274	0,49
US2546871060 - ACCIONES WALT DISNEY	USD	0	0,00	245	0,43
US8807701029 - ACCIONES ITERADYNE INC	USD	314	0,54	295	0,52
US8816242098 - ADR TEVA PHARMA.	USD	327	0,56	284	0,50
TOTAL RV COTIZADA		5.387	9,27	5.951	10,52
TOTAL RENTA VARIABLE		5.387	9,27	5.951	10,52
DE0002635307 - ETF ISHARES STOXX E	EUR	264	0,45	246	0,44
IE00B2QWCY14 - ETF ISHARES S&P SMC	USD	160	0,28	50	0,09
JP3027630007 - ETF NOMURA TOPIX EX	JPY	295	0,51	98	0,17
LU1144806145 - I.I.C. PARETURN GVC GAE	EUR	3.693	6,35	3.434	6,08
LU1144807119 - I.I.C. PARETURN GVC GA	EUR	3.384	5,82	3.191	5,65
LU1598689153 - ETF LYXOR EMU S CAP	EUR	102	0,17	48	0,08
LU1598690169 - ETF LYXOR ETF MSCI	EUR	86	0,15	32	0,06
US4642872752 - ETF ISHARES S&P GLO	USD	94	0,16	81	0,14
US4642872919 - ETF ISHARES SP GLO	USD	76	0,13	68	0,12
US4642873255 - ETF ISHARES SP HEAL	USD	83	0,14	75	0,13
US4642875987 - ETF ISHARES RUSSELL	USD	105	0,18	94	0,17
US4642878049 - ETF ISHARES CORE SP	USD	41	0,07	39	0,07
US78462F1030 - ETF SPDR TRUST SERI	USD	315	0,54	194	0,34
US78464A7063 - ETF SPDR DJ GLOBAL	USD	298	0,51	194	0,34
US9220428588 - ETF VANGUARD EMERG	USD	178	0,31	60	0,11
TOTAL IIC		9.172	15,77	7.904	13,99
TOTAL INVERSIONES FINANCIERAS EXTERIOR		25.916	44,58	29.440	52,12
TOTAL INVERSIONES FINANCIERAS		56.596	97,37	54.013	95,67

Notas: El período se refiere al final del trimestre o semestre, según sea el caso.

Los productos estructurados suponen un 0,00% de la cartera de inversiones financieras del fondo o compartimento.

11. Información sobre la política de remuneración

No aplicable

12. Información sobre las operaciones de financiación de valores, reutilización de las garantías y swaps de rendimiento total (Reglamento UE 2015/2365)