



FONDO DE TITULIZACIÓN DE ACTIVOS SANTANDER EMPRESAS 2

Francisco Fortes Clavero
Analista
Santander de Titulización
Ciudad Grupo Santander
Ed. Encinar 28660 Boadilla del Monte
ffortes@gruposantander.com
Tel: +34 91 289 32 90



DENOMINACION DEL FONDO:

FONDO DE TITULIZACIÓN DE ACTIVOS: SANTANDER EMPRESAS 2

INFORMACION

CORRESPONDIENTE AL:

TRIMESTRE/SEMESTRE 20/02/09 - 20/05/09 AÑO:

2009

| | |
|---|--------|
| Personas que asumen la responsabilidad de esta información y cargos que ocupan: | Firma: |
| Ignacio Ortega Gavara-Director General | |

I. DATOS GENERALES SOBRE EL FONDO

| | | | |
|---------------------------------|---------------------------|--------------------------|-------------------------------------|
| Fecha de Constitución del Fondo | 14 de diciembre de 2006 | Agencia de Pago de Bonos | Banco Santander |
| Fecha de Desembolso BT'S | 18 de diciembre de 2006 | Negociación Mercado | AIAF |
| Fecha Final Amortización Bonos | 23 de junio de 2050 | Agencias de Calificación | S&P/ Moodys/ FITCH |
| Sociedad Gestora | Santander de Titulización | Calificación | Inicial Actual |
| Originador Derechos Crédito | Banco Santander | Emisión A1 | AAA / Aaa / AAA AAA / Aaa / AAA |
| | | Emisión A2 | AAA / Aaa / AAA AAA / Aaa / AAA |
| | | Emisión B | AA / Aa2 / AA AA / Aa2 / AA |
| | | Emisión C | A / A2 / A A / A2 / A |
| | | Emisión D | BBB+ / Baa3 / BBB BBB+ / Baa3 / BBB |
| | | Emisión E | BB+ / Ba1/ BB- BB+ / Ba1/ BB- |
| | | Emisión F | CCC / Ca/ CCC- CCC / Ca/ CCC- |

II. VALORES EMITIDOS POR EL FONDO: BONOS DE TITULIZACION DE ACTIVOS

| SERIES PRELACION CODIGO ISIN | Nº BONOS | NOMINAL EN CIRCULACION | | | |
|------------------------------|----------|------------------------|------------------|----------------|---------|
| | | | INICIAL | ACTUAL | %Act/In |
| Serie A1 | | Nominal Unitario | 100.000,00 | 0,00 | |
| ES0338058003 | 13.001 | Nominal Total | 1.300.100.000,00 | 0,00 | 0,00% |
| Serie A2 | | Nominal Unitario | 100.000,00 | 70.439,77 | |
| ES0338058011 | 13.650 | Nominal Total | 1.365.000.000,00 | 961.502.860,50 | 70,44% |
| Serie B | | Nominal Unitario | 100.000,00 | 100.000,00 | |
| ES0338058029 | 841 | Nominal Total | 84.100.000,00 | 84.100.000,00 | 100,00% |
| Serie C | | Nominal Unitario | 100.000,00 | 100.000,00 | |
| ES0338058037 | 623 | Nominal Total | 62.300.000,00 | 62.300.000,00 | 100,00% |
| Serie D | | Nominal Unitario | 100.000,00 | 100.000,00 | |
| ES0338058045 | 595 | Nominal Total | 59.500.000,00 | 59.500.000,00 | 100,00% |
| Serie E | | Nominal Unitario | 100.000,00 | 100.000,00 | |
| ES0338058052 | 290 | Nominal Total | 29.000.000,00 | 29.000.000,00 | 100,00% |
| Serie F | | Nominal Unitario | 100.000,00 | 100.000,00 | |
| ES0338058060 | 537 | Nominal Total | 53.700.000,00 | 53.700.000,00 | 100,00% |

| AMORTIZACION E INTERESES BONOS | | | | | |
|---|---------------------------|------------------------|-----------------------------------|-----------------------------|----------------------------|
| Actual | | | Próximo | | |
| Fecha Amortización Periodo Actual 20/05/2009 | | | Fecha Próximo Cupón 20/08/2009 | | |
| | Amortización de los Bonos | Intereses Brutos Bonos | Tipo de Interés | Importe Bruto Próximo Cupón | Importe Neto Próximo Cupón |
| Amortización Serie A1 | 0,00 € | 0,00 € | | - € | - € |
| Amortización Serie A2 | 7.986,30 € | 399,41 € | 1,404% | 252,74 € | 207,25 € |
| Amortización Serie B | 0,00 € | 524,11 € | 1,464% | 374,13 € | 306,79 € |
| Amortización Serie C | 0,00 € | 548,83 € | 1,564% | 399,69 € | 327,75 € |
| Amortización Serie D | 0,00 € | 605,69 € | 1,794% | 458,47 € | 375,95 € |
| Amortización Serie E | 0,00 € | 988,89 € | 3,344% | 854,58 € | 700,76 € |
| Amortización Serie F | 0,00 € | 3.780,52 € | 1,744% | 445,69 € | 365,47 € |
| Amortización devengada no pagada | 0,00 € | | | | |
| Amortización Calendario | NO | | | | |

III. VALORES ADQUIRIDOS POR EL FONDO: DERECHOS DE CRÉDITO
(Derechos de Crédito)

| DERECHOS DE CRÉDITO | A LA EMISION | SITUACION ACTUAL |
|---------------------------------------|------------------|------------------|
| Número de Derechos de Crédito | 14,742 | 8,186 |
| Saldo Pendiente de Amortizar Derechos | 2.900.000.027,24 | 1.196.402.851,87 |
| Importes Unitarios Derechos Vivos | 196.716,87 | 146.152,32 |
| Tipo de Interés | 4,06% | 4,26% |

| TASAS DE AMORTIZACION ANTICIPADA | SITUACION ACTUAL |
|--|------------------|
| Tasa mensual actual anualizada: | -13,20% |
| Tasa últimos 12 meses anualizada: | 3,76% |
| Tasa anualizada desde Constitución del Fondo | 4,86% |

| MOROSIDAD ACTUAL | Hasta 1 mes | De 1 a 6 meses | Mayor de 6 mes. |
|------------------------------------|--------------|----------------|------------------|
| Deuda Vencida(Principal+Intereses) | 2.099.139,63 | 4.068.649,41 | 181.648,40 |
| Deuda Pendiente de vencimiento | | | 1.190.524.847,64 |
| Deuda Total | 2.099.139,63 | 4.068.649,41 | 1.190.706.496,04 |



**FONDO DE TITULIZACIÓN DE ACTIVOS
SANTANDER EMPRESAS 2**

INFORME TRIMESTRAL BONOS DE TITULIZACIÓN DE ACTIVOS

Fecha: 20 de mayo de 2009

| BONOS DE TITULIZACION DE ACTIVOS. PRINCIPAL | |
|--|--------------------|
| SALDO ANTERIOR: | 1.359.115.855,50 € |
| AMORTIZACIONES: | 109.012.995,00 € |
| SALDO ACTUAL: | 1.250.102.860,50 € |
| % SOBRE SALDO INICIAL: | 42,32% |
| AMORTIZACION DEVENGADA NO PAGADA | 0,00 |

| DATOS | |
|------------------------------|------------|
| Fecha de Determinación | 12/05/2009 |
| Fecha de Pago Cupón Actual | 20/05/2009 |
| Fecha de Pago Cupón Anterior | 20/02/2009 |
| Número de Días (Act/360) | 89 |
| Euribor 3 Meses | 1,244% |
| Próxima Fecha de Pago | 20/08/2009 |

| BONOS DE TITULIZACION DE ACTIVOS. INTERESES | |
|--|----------------|
| INTERESES PAGADOS BONOS SERIE A1 | 0,00 € |
| INTERESES PAGADOS BONOS SERIE A2 | 5.451.946,50 € |
| INTERESES PAGADOS BONOS SERIE B | 440.776,51 € |
| INTERESES PAGADOS BONOS SERIE C | 341.921,09 € |
| INTERESES PAGADOS BONOS SERIE D | 360.385,55 € |
| INTERESES PAGADOS BONOS SERIE E | 286.778,10 € |
| INTERESES PAGADOS BONOS SERIE F | 2.030.139,24 € |
| INTERESES DEVENGADOS NO PAGADOS: | 0,00 € |

| VIDA RESIDUAL (ANOS) | | |
|-----------------------------|----------------|--------------------|
| | Inicial | 20-may-2009 |
| Serie A1 | 0,87 | 0 |
| Serie A2 | 3,88 | 2,21 |
| Serie B | 7,68 | 5,25 |
| Serie C | 7,68 | 5,25 |
| Serie D | 7,68 | 5,25 |
| Serie E | 7,68 | 5,25 |
| Serie F | 4,93 | 5,25 |



**FONDO DE TITULIZACIÓN DE ACTIVOS
SANTANDER EMPRESAS 2**

INFORME TRIMESTRAL DERECHOS DE CRÉDITO

Fecha: 20 de mayo de 2009

| DERECHOS DE CRÉDITO.- PRINCIPAL | |
|--|------------------|
| SALDO ANTERIOR: | 1.305.415.838,46 |
| AMORTIZACIONES: | 109.012.986,59 |
| SALDO ACTUAL: | 1.196.402.851,87 |
| NUMERO DE DERECHOS DE CRÉDITO: | 8.186 |

| HIPOTECARIOS | LTV |
|---------------------|------------|
| 324.907.055,45 | 75,08% |

| DERECHOS DE CRÉDITO.- INTERESES | |
|--|---------------|
| INTERESES COBRADOS EN EL TRIMESTRE: | 15.834.099,45 |
| INTERESES DEVENGADOS EN EL TRIMESTRE: | 16.135.901,80 |



**FONDO DE TITULIZACIÓN DE ACTIVOS
SANTANDER EMPRESAS 2**

INFORME TRIMESTRAL DERECHOS DE CRÉDITO

Fecha: 20 de mayo de 2009

| DERECHOS DE CRÉDITO EN MOROSIDAD | | | | | |
|--|----------------------|------------------------|-----------------------|-----------------------|------------------------|
| DERECHOS DE CREDITO EN MOROSIDAD | HASTA 30 DIAS | DE 30 A 60 DIAS | DE 60 A 90 DIAS | DE 90 A 180 DIAS | MAS DE 180 DIAS |
| PRINCIPAL | 1.907.248,91 | 2.863.800,67 € | 760.240,01 € | 172.329,20 € | 174.385,44 € |
| INTERES | 191.890,72 | 178.564,82 € | 48.931,91 € | 44.782,80 € | 7.262,96 € |
| SALDO DE LOS DERECHOS DE CRÉDITO: | 30.104.043,34 | 14.365.008,24 € | 9.040.953,90 € | 3.536.645,85 € | 12.900.574,93 € |
| NUMERO DE DERECHOS DE CRÉDITO: | 150 | 152 | 102 | 62 | 351 |
| % SOBRE SALDO ACTUAL DERECHOS DE CRÉDITO | 2,52% | 1,20% | 0,76% | 0,30% | 1,08% |

* Se excluye en este informe los vencidos y no pagados con antigüedad entre 1 y 15 días por considerarse morosidad técnica, con un gran porcentaje de recobro

| WRITE OFF (12 MESES) | |
|--|----------------|
| Write off acumulado Fecha de Pago anterior | 3.367.928,55 € |
| Write off trimestre | 1.185.805,11 € |
| Write off acumulado actual | 4.553.733,66 € |

| PÉRDIDAS DE LA CARTERA | |
|------------------------|--------------|
| | 598.436,20 € |

| Contenciosos | |
|--------------|-----------------|
| | 12.300.544,45 € |

Contenciosos: Préstamos sobre los que el cedente va a iniciar acciones judiciales. Esta cantidad está incluida en el cuadro de morosidad superior a 180 días

| PROPIEDADES TRANSITORIAS | |
|--------------------------|--------------|
| Saldo anterior | 8.386.865,67 |
| Saldo actual | 7.462.102,34 |
| Numero adjudicados | 9 |



**FONDO DE TITULIZACIÓN DE ACTIVOS
SANTANDER EMPRESAS 2**

INFORME HISTORICO DE MOROSIDAD

Fecha: 20 de mayo de 2009

| MOROSIDAD HISTÓRICA | | | | | |
|---------------------|------------|------------|------------|------------|------------|
| | 13/05/2008 | 13/08/2008 | 13/11/2008 | 13/02/2009 | 12/05/2009 |
| DE 15 A 30 DIAS | 1,806% | 2,127% | 2,961% | 0,422% | 2,516% |
| DE 30 A 60 DIAS | 1,287% | 1,112% | 3,949% | 4,155% | 1,201% |
| DE 60 A 90 DIAS | 0,295% | 0,998% | 0,440% | 0,499% | 0,756% |
| DE 90 A 180 DIAS | 0,061% | 0,209% | 0,379% | 0,249% | 0,296% |
| MÁS DE 180 DIAS | 0,158% | 0,207% | 0,446% | 1,064% | 1,078% |

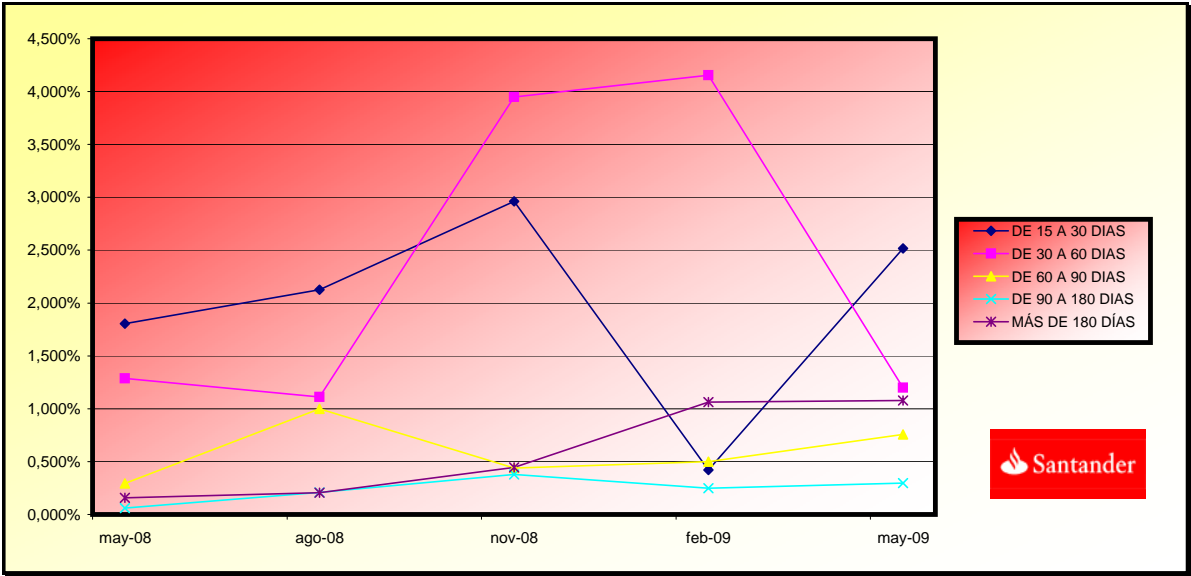



**FONDO DE TITULIZACIÓN DE ACTIVOS
SANTANDER EMPRESAS 2**

INFORME TRIMESTRAL DE ORIGEN Y APLICACIÓN DE FONDOS Y CUENTA DE TESORERÍA

Fecha: 20 de mayo de 2009

| ORIGEN | 178.945.487,19 € |
|---------------------------------------|------------------|
| a) PRINCIPAL COBRADO | |
| AMORTIZACIÓN DE DERECHOS DE CRÉDITO: | 105.657.313,46 € |
| CONTENCIOSOS | 1.242.780,46 € |
| ADJUDICADOS | 1.879.316,96 € |
| b) INTERESES COBRADOS | |
| INTERESES DE DERECHOS DE CRÉDITO: | 15.834.099,45 € |
| INTERESES DE REINVERSION: | 631.986,76 € |
| c) FONDO DE RESERVA | 53.700.000,00 € |
| d) RETENCIÓN A CUENTA DEL IRPF | -9,90 € |

| ESTADO DE LA CUENTA DE TESORERÍA | 53.700.000,00 € |
|------------------------------------|-----------------|
| a) FONDO DE RESERVA | |
| 1. SALDO ANTERIOR: | 53.700.000,00 € |
| 2. UTILIZACIÓN DEL PERIODO: | 0,00 € |
| 3. SALDO ACTUAL: | 53.700.000,00 € |
| c) GASTOS EMISIÓN RETENIDOS | 0,00 € |

| APLICACIÓN | 178.945.487,19 € |
|----------------------------------|------------------|
| 1. GASTOS CORRIENTES: | 80.051,47 € |
| 2. CANTIDADES NETAS SWAP: | 6.514.663,95 € |
| 3. INTERESES SERIE A1: | 0,00 € |
| 3. INTERESES SERIE A2: | 5.451.946,50 € |
| 5. INTERESES SERIE B: | 440.776,51 € |
| 6. INTERESES SERIE C: | 341.921,09 € |
| 7. INTERESES SERIE D: | 360.385,55 € |
| 8. INTERESES SERIE E: | 286.778,10 € |
| 9. AMORTIZACIÓN SERIE A2: | 109.012.995,00 € |
| 10. DOTACIÓN FONDO RESERVA | 53.700.000,00 € |
| 11. INTS ORDINARIOS SERIE F: | 846.322,74 € |
| 12. INTS PTMO SUBORDINADO: | 56.854,58 € |
| 13. AMORTIZACIÓN PTMO SUB | 638.971,07 € |
| 14. COMISIONES A FAVOR SANTANDER | 30.000,00 € |
| 15. INTS EXTRA. SERIE F | 1.183.820,63 € |



**FONDO DE TITULIZACIÓN DE ACTIVOS
SANTANDER EMPRESAS 2**

INFORME RELATIVO A LOS TRIGGERS DEL FONDO

Fecha: 20 de mayo de 2009

| TRIGGERS FONDOS DE RESERVA | |
|---|-----------------|
| 1. SI 1.a) ES MAYOR QUE 1.b) NO SE AMORTIZA EL FONDO DE RESERVA: | |
| 1.a) MOROSIDAD DE LAS DC'S SUPERIOR A 90 DÍAS | 16.437.220,78 € |
| 1.b) 1% SALDO VIVO DERECHOS DE CRÉDITO | 11.964.028,52 € |
| 2. SI 2.a) ES MAYOR QUE 2.b) NO SE AMORTIZA EL FONDO DE RESERVA: | |
| 2.a) SALDO DE FALLIDOS | 5.152.169,86 € |
| 2.b) 1% SALDO INICIAL DERECHOS DE CRÉDITO | 29.000.000,27 € |

EL FONDO DE RESERVA NO SE AMORTIZA

| | |
|---|----------------|
| SALDO VIVO ACUMULADO DE PRESTAMOS FALLIDOS | 5.600.530,87 € |
|---|----------------|

| TRIGGERS DIFERIMIENTO DE INTERESES CLASES B, C, D, E | |
|--|----|
| DIFERIMIENTO DE INTS CLASE B (9º LUGAR) SI SALDO VIVO ACUMULADOS DE PRESTAMOS FALLIDOS > 246.500.000,00 EUR | NO |
| DIFERIMIENTO DE INTS CLASE C (10º LUGAR) SI SALDO VIVO ACUMULADO DE PRESTAMOS FALLIDOS > 188.500.000,00 EUR | NO |
| DIFERIMIENTO DE INTS CLASE D (11º LUGAR) SI SALDO VIVO ACUMULADOS DE PRESTAMOS FALLIDOS > 145.000.000,00 EUR | NO |
| DIFERIMIENTO DE INTS CLASE E (12º LUGAR) SI SALDO VIVO ACUMULADO DE PRESTAMOS FALLIDOS > 123.250.000,00 EUR | NO |

**FONDO DE TITULIZACIÓN DE ACTIVOS
SANTANDER EMPRESAS 2**

Fecha: 20 de mayo de 2009

CARACTERÍSTICAS DEL COLATERAL

| CONCENTRACIÓN POR SECTOR | | |
|---|-------------------|---------------------|
| SECTOR | SALDO VIVO | % SALDO VIVO |
| AGRICULTURA, GANADERIA, CAZA Y SERVICIOS RELACIONADOS CON LAS | 59.479.346,63 | 4,97% |
| SILVICULTURA Y EXPLOTACION FORESTAL | 41.883,31 | 0,00% |
| PESCA Y ACUICULTURA | 12.235.405,56 | 1,02% |
| EXTRACCION DE ANTRACITA,HULLA Y LIGNITO | 232.767,26 | 0,02% |
| OTRAS INDUSTRIAS EXTRACTIVAS | 3.184.516,92 | 0,27% |
| ACTIVIDADES DE APOYO A LAS INDUSTRIAS EXTRACTIVAS | 134.984,42 | 0,01% |
| INDUSTRIA DE LA ALIMENTACION | 59.797.271,46 | 5,00% |
| FABRICACION DE BEBIDAS | 12.603.667,48 | 1,05% |
| INDUSTRIA DEL TABACO | 78.834,64 | 0,01% |
| INDUSTRIA TEXTIL | 2.093.244,19 | 0,17% |
| CONFECCION DE PRENDAS DE VESTIR | 1.060.585,84 | 0,09% |
| INDUSTRIA DEL CUERO Y DEL CALZADO | 1.407.856,17 | 0,12% |
| INDUSTRIA DE LA MADERA Y DEL CORCHO, EXCEPTO MUEBLES; CESTERI | 8.890.459,39 | 0,74% |
| INDUSTRIA DEL PAPEL | 8.069.882,69 | 0,67% |
| ARTES GRAFICAS Y REPRODUCCION DE SOPORTES GRABADOS | 884.732,69 | 0,07% |
| COQUERIAS Y REFINO DE PETROLEO | 470.064,99 | 0,04% |
| INDUSTRIA QUIMICA | 8.074.575,30 | 0,67% |
| FABRICACION DE PRODUCTOS FARMACEUTICOS | 20.824,44 | 0,00% |
| FABRICACION DE PRODUCTOS DE CAUCHO Y PLASTICOS | 11.776.091,73 | 0,98% |
| FABRICACION DE OTROS PRODUCTOS MINERALES NO METALICOS | 29.468.600,99 | 2,46% |
| METALURGIA; FABRICACION DE PRODUCTOS DE HIERRO, ACERO Y FERRO | 6.288.756,46 | 0,53% |
| FABRICACION DE PRODUCTOS METALICOS, EXCEPTO MAQUINARIA Y EQUI | 23.021.884,18 | 1,92% |
| FABRICACION DE PRODUCTOS INFORMATICOS, ELECTRONICOS Y OPTICOS | 936.177,32 | 0,08% |
| FABRICACION DE MATERIAL Y EQUIPO ELECTRICO | 2.832.748,27 | 0,24% |
| FABRICACION DE MAQUINARIA Y EQUIPO N.C.O.P. | 8.796.293,67 | 0,74% |
| FABRICACION DE VEHICULOS DE MOTOR, REMOLQUES Y SEMIRREMOLQUE | 10.677.548,17 | 0,89% |
| FABRICACION DE OTRO MATERIAL DE TRANSPORTE | 299.553,28 | 0,03% |
| FABRICACION DE MUEBLES | 3.481.695,13 | 0,29% |
| OTRAS INDUSTRIAS MANUFACTURERAS | 4.071.452,10 | 0,34% |
| REPARACION E INSTALACION DE MAQUINARIA Y EQUIPO | 50.500,51 | 0,00% |
| SUMINISTRO DE ENERGIA ELECTRICA, GAS, VAPOR Y AIRE ACONDICION | 2.033.363,38 | 0,17% |
| CAPTACION, DEPURACION Y DISTRIBUCION DE AGUA | 31.417.245,30 | 2,63% |
| RECOGIDA Y TRATAMIENTO DE AGUAS RESIDUALES | 59.146,78 | 0,00% |
| RECOGIDA, TRATAMIENTO Y ELIMINACION DE RESIDUOS; VALORIZACION | 2.361.223,70 | 0,20% |
| ACTIVIDADES DE DESCONTAMINACION Y OTROS SERVICIOS DE GESTION | 619.721,72 | 0,05% |
| CONSTRUCCION DE EDIFICIOS | 115.379.880,72 | 9,64% |
| INGENIERIA CIVIL | 54.247.933,66 | 4,53% |
| ACTIVIDADES DE CONSTRUCCION ESPECIALIZADA | 17.889.313,92 | 1,50% |
| VENTA Y REPARACION DE VEHICULOS DE MOTOR Y MOTOCICLETAS | 19.520.480,98 | 1,63% |
| COMERCIO AL POR MAYOR E INTERMEDIARIOS DEL COMERCIO, EXCEPTO | 64.013.169,60 | 5,35% |
| COMERCIO AL POR MENOR, EXCEPTO DE VEHICULOS DE MOTOR Y MOTOCI | 55.194.591,06 | 4,61% |
| TRANSPORTE TERRESTRE Y POR TUBERIA | 29.731.422,84 | 2,49% |

**FONDO DE TITULIZACIÓN DE ACTIVOS
SANTANDER EMPRESAS 2**

| CONCENTRACION POR SECTOR | | |
|---|-------------------------|---------------------|
| SECTOR | SALDO VIVO | % SALDO VIVO |
| TRANSPORTE MARITIMO Y POR VIAS NAVEGABLES INTERIORES | 31.178.280,87 | 2,61% |
| TRANSPORTE AEREO | 308.499,91 | 0,03% |
| ALMACENAMIENTO Y ACTIVIDADES ANEXAS AL TRANSPORTE | 21.256.817,49 | 1,78% |
| ACTIVIDADES POSTALES Y DE CORREOS | 106.391,73 | 0,01% |
| SERVICIOS DE ALOJAMIENTO | 47.388.042,62 | 3,96% |
| SERVICIOS DE COMIDAS Y BEBIDAS | 18.748.662,65 | 1,57% |
| EDICION | 1.011.452,26 | 0,08% |
| ACTIVIDADES CINEMATOGRAFICAS, DE VIDEO Y DE PROGRAMAS DE TELE | 2.260.081,23 | 0,19% |
| ACTIVIDADES DE PROGRAMACION Y EMISION DE RADIO Y TELEVISION | 19.497,18 | 0,00% |
| TELECOMUNICACIONES | 504.454,23 | 0,04% |
| PROGRAMACION, CONSULTORIA Y OTRAS ACTIVIDADES RELACIONADAS CO | 706.024,49 | 0,06% |
| SERVICIOS DE INFORMACION | 402.772,92 | 0,03% |
| SERVICIOS FINANCIEROS, EXCEPTO SEGUROS Y FONDOS DE PENSIONES | 42.599.033,58 | 3,56% |
| SEGUROS, REASEGUROS Y FONDOS DE PRENSIONES | 51.068,38 | 0,00% |
| ACTIVIDADES AUXILIARES A LOS SERVICIOS FINANCIEROS Y A LOS SE | 1.268.042,40 | 0,11% |
| ACTIVIDADES INMOBILIARIAS | 164.706.190,65 | 13,77% |
| ACTIVIDADES JURIDICAS Y DE CONTABILIDAD | 11.459.324,68 | 0,96% |
| ACTIVIDADES DE LAS SEDES CENTRALES; ACTIVIDADES DE CONSULTORI | 3.003.755,85 | 0,25% |
| SERVICIOS TECNICOS DE ARQUITECTURA E INGENIERIA; ENSAYOS Y AN | 7.296.678,09 | 0,61% |
| INVESTIGACION Y DESARROLLO | 626.473,67 | 0,05% |
| PUBLICIDAD Y ESTUDIOS DE MERCADO | 1.464.630,15 | 0,12% |
| OTRAS ACTIVIDADES PROFESIONALES, CIENTIFICAS Y TECNICAS | 15.089.865,25 | 1,26% |
| ACTIVIDADES VETERINARIAS | 691.626,22 | 0,06% |
| ACTIVIDADES DE ALQUILER | 5.504.890,21 | 0,46% |
| ACTIVIDADES RELACIONADAS CON EL EMPLEO | 52.193,09 | 0,00% |
| ACTIVIDADES DE AGENCIAS DE VIAJES, OPERADORES TURISTICOS, SER | 764.147,28 | 0,06% |
| ACTIVIDADES DE SEGURIDAD E INVESTIGACION | 321.497,49 | 0,03% |
| SERVICIOS A EDIFICIOS Y ACTIVIDADES DE JARDINERIA | 401.095,45 | 0,03% |
| ACTIVIDADES ADMINISTRATIVAS Y OTRAS ACTIVIDADES AUXILIARES A | 275.305,74 | 0,02% |
| ADMINISTRACION PUBLICA Y DEFENSA; SEGURIDAD SOCIAL OBLIGATORI | 30.000.000,00 | 2,51% |
| EDUCACION | 2.880.448,61 | 0,24% |
| ACTIVIDADES SANITARIAS | 17.502.529,41 | 1,46% |
| ASISTENCIA EN ESTABLECIMIENTOS RESIDENCIALES | 466.249,87 | 0,04% |
| ACTIVIDADES DE SERVICIOS SOCIALES SIN ALOJAMIENTO | 19.568,63 | 0,00% |
| ACTIVIDADES DE CREACION, ARTISTICAS Y ESPECTACULOS | 592.926,40 | 0,05% |
| ACTIVIDADES DE BIBLIOTECAS, ARCHIVOS, MUSEOS Y OTRAS ACTIVIDA | 284.976,58 | 0,02% |
| ACTIVIDADES DE JUEGOS DE AZAR Y APUESTAS | 2.941.715,63 | 0,25% |
| ACTIVIDADES DEPORTIVAS, RECREATIVAS Y DE ENTRETENIMIENTO | 5.007.515,36 | 0,42% |
| ACTIVIDADES ASOCIATIVAS | 21.723,21 | 0,00% |
| REPARACION DE ORDENADORES, EFECTOS PERSONALES Y ARTICULOS DE | 1.217.299,10 | 0,10% |
| OTROS SERVICIOS PERSONALES | 4.419.796,88 | 0,37% |
| ACTIVIDADES DE LOS HOGARES COMO EMPLEADORES DE PERSONAL DOMES | 313.596,81 | 0,03% |
| RESTO PRÉSTAMOS | 78.338.010,77 | 6,55% |
| TOTAL | 1.196.402.851,87 | 100,000% |



**FONDO DE TITULIZACIÓN DE ACTIVOS
SANTANDER EMPRESAS 2**

Fecha: 20 de mayo de 2009

CARACTERÍSTICAS DEL COLATERAL

| CONCENTRACION POR DEUDOR | | |
|---------------------------------|---------------|--------------|
| DEUDOR | SALDO VIVO | % SALDO VIVO |
| 1 | 35.000.000,00 | 2,93% |
| 2 | 30.000.000,00 | 2,51% |
| 3 | 30.000.000,00 | 2,51% |
| 4 | 27.365.507,72 | 2,29% |
| 5 | 25.000.000,00 | 2,09% |
| 6 | 19.382.376,73 | 1,62% |
| 7 | 18.256.465,62 | 1,53% |
| 8 | 16.500.000,00 | 1,38% |
| 9 | 16.004.952,34 | 1,34% |
| 10 | 14.484.870,32 | 1,21% |
| 11 | 14.450.816,00 | 1,21% |
| 12 | 13.399.000,00 | 1,12% |
| 13 | 13.211.000,00 | 1,10% |
| 14 | 12.864.000,00 | 1,08% |
| 15 | 12.829.080,45 | 1,07% |
| 16 | 12.195.959,34 | 1,02% |
| 17 | 990.885,21 | 0,08% |
| 18 | 9.263.025,38 | 0,77% |
| 19 | 7.931.440,30 | 0,66% |
| 20 | 6.925.306,61 | 0,58% |



**FONDO DE TITULIZACIÓN DE ACTIVOS
SANTANDER EMPRESAS 2**

VALORES DE TASACIÓN

Fecha: 20 de mayo de 2009

| ESTADÍSTICO DE VALORES DE TASACIÓN ACTUALES SOBRE SALDOS VIVOS (en miles) | | | | |
|--|-------------------|-----------------------|---------------------|--------------------------|
| | SALDO VIVO | % SALDOS VIVOS | Nº PRÉSTAMOS | % Nº DE PRÉSTAMOS |
| 0-9,99 | 73,79 | 0,02% | 2 | 0,16% |
| 10-19,99 | 1.490,47 | 0,45% | 10 | 0,83% |
| 20-29,99 | 978,51 | 0,30% | 15 | 1,25% |
| 30-39,99 | 2.364,48 | 0,72% | 22 | 1,84% |
| 40-49,99 | 7.650,91 | 2,35% | 43 | 3,60% |
| 50-59,99 | 21.190,08 | 6,52% | 68 | 5,69% |
| 60-69,99 | 43.491,18 | 13,38% | 161 | 13,48% |
| 70-79,99 | 126.238,63 | 38,85% | 481 | 40,28% |
| >80 | 121.428,95 | 37,37% | 392 | 32,83% |



**FONDO DE TITULIZACIÓN DE ACTIVOS
SANTANDER EMPRESAS 2**

DEFINICIONES

Fecha: 20 de mayo de 2009

WRITE OFF: Préstamos que tengan cuotas pendientes con antigüedad igual o superior a 12 meses

ADJUDICADOS: Bienes en el activo del Fondo como consecuencia de un proceso judicial o extra judicial.

CONTENCIOSO: Préstamos sobre los que el cedente va a iniciar acciones judiciales. Esta cantidad está incluida en el cuadro de morosidad mayor a 180 días.

PERDIDAS DE LA CARTERA: Préstamos que el cedente considera que no va a recuperar (neto de recuperaciones)

PERDIDAS BRUTAS DE LA CARTERA: Aquellos préstamos cuya deuda el cedente considera que no va a recuperar, sin tener en cuenta los importes recobrados.

SALDO VIVO ACUMULADO DE PRESTAMOS FALLIDOS: Saldo vivo acumulado de los Derechos de Crédito derivados de Préstamos Fallidos, sin tener en cuenta los importes recobrados.

PRÉSTAMOS FALLIDOS: Aquellos préstamos cuya deuda el Cedente considera que no va a recuperar, o aquellos préstamos que tienen cuotas pendientes con antigüedad igual o superior a 12 meses

FTA SANTANDER EMPRESAS 2

| Date | Outstanding | Real outstanding | Vector de Prepago 0,41% taccp | Remaining at the end of the month | Average Single Monthly Mortality | CPR | Monthly Single Monthly Mortality | CPR |
|----------|------------------|------------------|-------------------------------------|---|--|-------|--|---------|
| 18-12-06 | 2.900.000.027,24 | | 100,00% | 100,00% | | 3,76% | | 8,75% |
| 15-01-07 | 2.806.979.518,73 | 2.791.616.392,80 | 99,59% | 99,45% | 0,55% | 6,37% | 0,55% | 6,37% |
| 15-02-07 | 2.750.994.327,13 | 2.714.772.114,71 | 99,17% | 98,68% | 0,66% | 7,64% | 0,77% | 8,90% |
| 15-03-07 | 2.718.353.212,00 | 2.677.832.372,11 | 98,76% | 98,51% | 0,50% | 5,83% | 0,18% | 2,09% |
| 15-04-07 | 2.645.928.228,11 | 2.597.008.443,85 | 98,35% | 98,15% | 0,47% | 5,44% | 0,36% | 4,28% |
| 15-05-07 | 2.591.533.491,91 | 2.534.002.134,72 | 97,95% | 97,78% | 0,45% | 5,25% | 0,38% | 4,44% |
| 15-06-07 | 2.487.096.704,25 | 2.454.476.893,49 | 97,54% | 98,69% | 0,22% | 2,61% | -0,93% | -11,74% |
| 15-07-07 | 2.405.507.650,71 | 2.352.503.236,83 | 97,14% | 97,80% | 0,32% | 3,75% | 0,90% | 10,32% |
| 15-08-07 | 2.334.307.053,56 | 2.265.671.167,51 | 96,73% | 97,06% | 0,37% | 4,38% | 0,75% | 8,68% |
| 15-09-07 | 2.268.693.256,79 | 2.224.131.921,84 | 96,33% | 98,04% | 0,22% | 2,61% | -1,01% | -12,76% |
| 15-10-07 | 2.222.493.209,82 | 2.175.825.759,58 | 95,94% | 97,90% | 0,21% | 2,51% | 0,14% | 1,65% |
| 15-11-07 | 2.196.944.632,24 | 2.148.226.073,27 | 95,54% | 97,78% | 0,20% | 2,42% | 0,12% | 1,43% |
| 15-12-07 | 2.100.776.538,25 | 2.070.838.243,48 | 95,14% | 98,57% | 0,12% | 1,43% | -0,81% | -10,17% |
| 15-01-08 | 2.045.839.081,33 | 2.025.434.200,04 | 94,75% | 99,00% | 0,08% | 0,92% | -0,43% | -5,33% |
| 15-02-08 | 2.008.549.826,27 | 1.992.143.302,89 | 94,36% | 99,18% | 0,06% | 0,70% | -0,18% | -2,21% |
| 15-03-08 | 1.953.799.617,45 | 1.932.575.998,74 | 93,97% | 98,91% | 0,07% | 0,87% | 0,27% | 3,21% |
| 15-04-08 | 1.903.759.617,45 | 1.865.772.923,68 | 93,58% | 98,00% | 0,13% | 1,50% | 0,92% | 10,49% |
| 15-05-08 | 1.850.309.595,10 | 1.813.865.641,75 | 93,19% | 98,03% | 0,12% | 1,39% | -0,03% | -0,32% |
| 15-06-08 | 1.766.447.718,24 | 1.707.518.654,79 | 92,80% | 96,66% | 0,19% | 2,24% | 1,39% | 15,50% |
| 15-07-08 | 1.720.748.951,80 | 1.659.679.291,85 | 92,42% | 96,45% | 0,19% | 2,26% | 0,22% | 2,61% |
| 15-08-08 | 1.673.821.915,41 | 1.597.726.262,55 | 92,04% | 95,45% | 0,23% | 2,75% | 1,03% | 11,73% |
| 15-09-08 | 1.626.089.196,25 | 1.554.387.316,52 | 91,65% | 95,59% | 0,21% | 2,54% | -0,14% | -1,73% |
| 15-10-08 | 1.593.012.108,07 | 1.507.267.895,86 | 91,28% | 94,62% | 0,25% | 2,97% | 1,02% | 11,55% |
| 15-11-08 | 1.548.647.140,54 | 1.456.790.964,15 | 90,90% | 94,07% | 0,27% | 3,14% | 0,58% | 6,74% |
| 15-12-08 | 1.526.924.716,78 | 1.388.418.968,16 | 90,52% | 90,93% | 0,40% | 4,64% | 3,34% | 33,46% |
| 15-01-09 | 1.479.412.003,94 | 1.343.186.151,39 | 90,15% | 90,79% | 0,39% | 4,53% | 0,15% | 1,80% |
| 15-02-09 | 1.439.589.809,62 | 1.305.415.838,46 | 89,77% | 90,68% | 0,38% | 4,42% | 0,12% | 1,47% |
| 15-03-09 | 1.412.056.817,40 | 1.249.920.410,74 | 89,40% | 88,52% | 0,45% | 5,28% | 2,38% | 25,14% |
| 15-04-09 | 1.387.321.940,93 | 1.217.386.775,08 | 89,03% | 87,75% | 0,47% | 5,45% | 0,87% | 9,91% |
| 15-05-09 | 1.349.396.786,81 | 1.196.402.851,87 | 88,66% | 88,66% | 0,41% | 4,86% | -1,04% | -13,20% |

FTA SANTANDER EMPRESAS 2

20-may-09

| | | Ppal Pte amortizado 1.365.000.000,00 | | Vida media 2,21 | | Ppal Pte amortizado 84.100.000,00 | | Vida media 5,25 | | Ppal Pte amortizado 62.300.000,00 | | Vida media 5,25 | | Ppal Pte amortizado 59.500.000,00 | | Vida media 5,25 | | Ppal Pte amortizado 29.000.000,00 | | Vida media 5,25 | | Ppal Pte amortizado 96.862.444,22 | | Vida media 5,25 | | |
|-------------|---|---|---------------|--------------------|------------|--------------------------------------|------------|--------------------|------------------------|--------------------------------------|----------------------|--------------------|----------------------|--------------------------------------|----------------------|--------------------|----------------------|--------------------------------------|----------------------|--------------------|----------------------|--------------------------------------|----------------------|--------------------|------|---|
| Fecha | Principal disponible para la amortización | SERIE A 1 | SERIE A 2 | SERIE B | SERIE C | SERIE D | SERIE E | SERIE F | AMORTIZACION SERIE A 2 | VIDA SERIE A 2 | AMORTIZACION SERIE B | VIDA SERIE B | AMORTIZACION SERIE C | VIDA SERIE C | AMORTIZACION SERIE D | VIDA SERIE D | AMORTIZACION SERIE E | VIDA SERIE E | AMORTIZACION SERIE F | VIDA SERIE F | AMORTIZACION SERIE G | VIDA SERIE G | AMORTIZACION SERIE H | VIDA SERIE H | | |
| 18-dic-06 | | 1.300.100.000 | 1.365.000.000 | 84.100.000 | 62.300.000 | 59.500.000 | 29.000.000 | 53.700.000 | | | | | | | | | | | | | | | | | | |
| 20-ene-07 0 | 0,00 | 1.300.100.000 | 1.365.000.000 | 84.100.000 | 62.300.000 | 59.500.000 | 29.000.000 | 53.700.000 | 0,00 | 0 | 0,00 | 0 | 0,00 | 0 | 0,00 | 0 | 0,00 | 0 | 0,00 | 0 | 0,00 | 0 | 0,00 | 0 | 0,00 | 0 |
| 20-feb-07 0 | 0,00 | 1.300.100.000 | 1.365.000.000 | 84.100.000 | 62.300.000 | 59.500.000 | 29.000.000 | 53.700.000 | 0,00 | 0 | 0,00 | 0 | 0,00 | 0 | 0,00 | 0 | 0,00 | 0 | 0,00 | 0 | 0,00 | 0 | 0,00 | 0 | 0,00 | 0 |
| 20-mar-07 0 | 0,00 | 1.300.100.000 | 1.365.000.000 | 84.100.000 | 62.300.000 | 59.500.000 | 29.000.000 | 53.700.000 | 0,00 | 0 | 0,00 | 0 | 0,00 | 0 | 0,00 | 0 | 0,00 | 0 | 0,00 | 0 | 0,00 | 0 | 0,00 | 0 | 0,00 | 0 |
| 20-abr-07 0 | 0,00 | 1.300.100.000 | 1.365.000.000 | 84.100.000 | 62.300.000 | 59.500.000 | 29.000.000 | 53.700.000 | 0,00 | 0 | 0,00 | 0 | 0,00 | 0 | 0,00 | 0 | 0,00 | 0 | 0,00 | 0 | 0,00 | 0 | 0,00 | 0 | 0,00 | 0 |
| 20-may-07 1 | 361.681.637,48 | 1.300.100.000 | 1.365.000.000 | 84.100.000 | 62.300.000 | 59.500.000 | 29.000.000 | 53.700.000 | 0,00 | 0 | 0,00 | 0 | 0,00 | 0 | 0,00 | 0 | 0,00 | 0 | 0,00 | 0 | 0,00 | 0 | 0,00 | 0 | 0,00 | 0 |
| 20-jun-07 0 | 0,00 | 938.418.363 | 1.365.000.000 | 84.100.000 | 62.300.000 | 59.500.000 | 29.000.000 | 53.700.000 | 0,00 | 0 | 0,00 | 0 | 0,00 | 0 | 0,00 | 0 | 0,00 | 0 | 0,00 | 0 | 0,00 | 0 | 0,00 | 0 | 0,00 | 0 |
| 20-jul-07 0 | 0,00 | 938.418.363 | 1.365.000.000 | 84.100.000 | 62.300.000 | 59.500.000 | 29.000.000 | 53.700.000 | 0,00 | 0 | 0,00 | 0 | 0,00 | 0 | 0,00 | 0 | 0,00 | 0 | 0,00 | 0 | 0,00 | 0 | 0,00 | 0 | 0,00 | 0 |
| 20-ago-07 1 | 280.230.639,07 | 938.418.363 | 1.365.000.000 | 84.100.000 | 62.300.000 | 59.500.000 | 29.000.000 | 53.700.000 | 0,00 | 0 | 0,00 | 0 | 0,00 | 0 | 0,00 | 0 | 0,00 | 0 | 0,00 | 0 | 0,00 | 0 | 0,00 | 0 | 0,00 | 0 |
| 20-sep-07 0 | 0,00 | 658.187.723 | 1.365.000.000 | 84.100.000 | 62.300.000 | 59.500.000 | 29.000.000 | 53.700.000 | 0,00 | 0 | 0,00 | 0 | 0,00 | 0 | 0,00 | 0 | 0,00 | 0 | 0,00 | 0 | 0,00 | 0 | 0,00 | 0 | 0,00 | 0 |
| 20-oct-07 0 | 0,00 | 658.187.723 | 1.365.000.000 | 84.100.000 | 62.300.000 | 59.500.000 | 29.000.000 | 53.700.000 | 0,00 | 0 | 0,00 | 0 | 0,00 | 0 | 0,00 | 0 | 0,00 | 0 | 0,00 | 0 | 0,00 | 0 | 0,00 | 0 | 0,00 | 0 |
| 20-nov-07 1 | 159.169.583,39 | 658.187.723 | 1.365.000.000 | 84.100.000 | 62.300.000 | 59.500.000 | 29.000.000 | 53.700.000 | 0,00 | 0 | 0,00 | 0 | 0,00 | 0 | 0,00 | 0 | 0,00 | 0 | 0,00 | 0 | 0,00 | 0 | 0,00 | 0 | 0,00 | 0 |
| 20-dic-07 0 | 0,00 | 499.018.140 | 1.365.000.000 | 84.100.000 | 62.300.000 | 59.500.000 | 29.000.000 | 53.700.000 | 0,00 | 0 | 0,00 | 0 | 0,00 | 0 | 0,00 | 0 | 0,00 | 0 | 0,00 | 0 | 0,00 | 0 | 0,00 | 0 | 0,00 | 0 |
| 20-ene-08 0 | 0,00 | 499.018.140 | 1.365.000.000 | 84.100.000 | 62.300.000 | 59.500.000 | 29.000.000 | 53.700.000 | 0,00 | 0 | 0,00 | 0 | 0,00 | 0 | 0,00 | 0 | 0,00 | 0 | 0,00 | 0 | 0,00 | 0 | 0,00 | 0 | 0,00 | 0 |
| 20-feb-08 1 | 203.728.994,04 | 499.018.140 | 1.365.000.000 | 84.100.000 | 62.300.000 | 59.500.000 | 29.000.000 | 53.700.000 | 0,00 | 0 | 0,00 | 0 | 0,00 | 0 | 0,00 | 0 | 0,00 | 0 | 0,00 | 0 | 0,00 | 0 | 0,00 | 0 | 0,00 | 0 |
| 20-mar-08 0 | 0,00 | 295.289.146 | 1.365.000.000 | 84.100.000 | 62.300.000 | 59.500.000 | 29.000.000 | 53.700.000 | 0,00 | 0 | 0,00 | 0 | 0,00 | 0 | 0,00 | 0 | 0,00 | 0 | 0,00 | 0 | 0,00 | 0 | 0,00 | 0 | 0,00 | 0 |
| 20-abr-08 0 | 0,00 | 295.289.146 | 1.365.000.000 | 84.100.000 | 62.300.000 | 59.500.000 | 29.000.000 | 53.700.000 | 0,00 | 0 | 0,00 | 0 | 0,00 | 0 | 0,00 | 0 | 0,00 | 0 | 0,00 | 0 | 0,00 | 0 | 0,00 | 0 | 0,00 | 0 |
| 20-may-08 1 | 170.908.660,16 | 295.289.146 | 1.365.000.000 | 84.100.000 | 62.300.000 | 59.500.000 | 29.000.000 | 53.700.000 | 0,00 | 0 | 0,00 | 0 | 0,00 | 0 | 0,00 | 0 | 0,00 | 0 | 0,00 | 0 | 0,00 | 0 | 0,00 | 0 | 0,00 | 0 |
| 20-jun-08 0 | 0,00 | 124.380.486 | 1.365.000.000 | 84.100.000 | 62.300.000 | 59.500.000 | 29.000.000 | 53.700.000 | 0,00 | 0 | 0,00 | 0 | 0,00 | 0 | 0,00 | 0 | 0,00 | 0 | 0,00 | 0 | 0,00 | 0 | 0,00 | 0 | 0,00 | 0 |
| 20-jul-08 0 | 0,00 | 124.380.486 | 1.365.000.000 | 84.100.000 | 62.300.000 | 59.500.000 | 29.000.000 | 53.700.000 | 0,00 | 0 | 0,00 | 0 | 0,00 | 0 | 0,00 | 0 | 0,00 | 0 | 0,00 | 0 | 0,00 | 0 | 0,00 | 0 | 0,00 | 0 |
| 20-ago-08 1 | 183.764.095,25 | 124.380.486 | 1.365.000.000 | 84.100.000 | 62.300.000 | 59.500.000 | 29.000.000 | 53.700.000 | 0,00 | 0 | 0,00 | 0 | 0,00 | 0 | 0,00 | 0 | 0,00 | 0 | 0,00 | 0 | 0,00 | 0 | 0,00 | 0 | 0,00 | 0 |
| 20-sep-08 0 | 0,00 | 0 | 1.365.000.000 | 84.100.000 | 62.300.000 | 59.500.000 | 29.000.000 | 53.700.000 | 0,00 | 0 | 0,00 | 0 | 0,00 | 0 | 0,00 | 0 | 0,00 | 0 | 0,00 | 0 | 0,00 | 0 | 0,00 | 0 | 0,00 | 0 |
| 20-oct-08 0 | 0,00 | 0 | 1.365.000.000 | 84.100.000 | 62.300.000 | 59.500.000 | 29.000.000 | 53.700.000 | 0,00 | 0 | 0,00 | 0 | 0,00 | 0 | 0,00 | 0 | 0,00 | 0 | 0,00 | 0 | 0,00 | 0 | 0,00 | 0 | 0,00 | 0 |
| 20-nov-08 1 | 132.839.081,56 | 0 | 1.365.000.000 | 84.100.000 | 62.300.000 | 59.500.000 | 29.000.000 | 53.700.000 | 135.012.846,25 | -24.437.325,172 | 0,00 | 0 | 0,00 | 0 | 0,00 | 0 | 0,00 | 0 | 0,00 | 0 | 0,00 | 0 | 0,00 | 0 | 0,00 | 0 |
| 20-dic-08 0 | 0,00 | 0 | 1.229.987.154 | 84.100.000 | 62.300.000 | 59.500.000 | 29.000.000 | 53.700.000 | 0,00 | 0 | 0,00 | 0 | 0,00 | 0 | 0,00 | 0 | 0,00 | 0 | 0,00 | 0 | 0,00 | 0 | 0,00 | 0 | 0,00 | 0 |
| 20-ene-09 0 | 0,00 | 0 | 1.229.987.154 | 84.100.000 | 62.300.000 | 59.500.000 | 29.000.000 | 53.700.000 | 0,00 | 0 | 0,00 | 0 | 0,00 | 0 | 0,00 | 0 | 0,00 | 0 | 0,00 | 0 | 0,00 | 0 | 0,00 | 0 | 0,00 | 0 |
| 20-feb-09 1 | 115.318.937,75 | 0 | 1.229.987.154 | 84.100.000 | 62.300.000 | 59.500.000 | 29.000.000 | 53.700.000 | 115.318.937,75 | -10.263.385,460 | 0,00 | 0 | 0,00 | 0 | 0,00 | 0 | 0,00 | 0 | 0,00 | 0 | 0,00 | 0 | 0,00 | 0 | 0,00 | 0 |
| 20-mar-09 0 | 0,00 | 0 | 1.114.668.216 | 84.100.000 | 62.300.000 | 59.500.000 | 29.000.000 | 53.700.000 | 0,00 | 0 | 0,00 | 0 | 0,00 | 0 | 0,00 | 0 | 0,00 | 0 | 0,00 | 0 | 0,00 | 0 | 0,00 | 0 | 0,00 | 0 |
| 20-abr-09 0 | 0,00 | 0 | 1.114.668.216 | 84.100.000 | 62.300.000 | 59.500.000 | 29.000.000 | 53.700.000 | 0,00 | 0 | 0,00 | 0 | 0,00 | 0 | 0,00 | 0 | 0,00 | 0 | 0,00 | 0 | 0,00 | 0 | 0,00 | 0 | 0,00 | 0 |
| 20-may-09 1 | 95.955.546,66 | 0 | 1.114.668.216 | 84.100.000 | 62.300.000 | 59.500.000 | 29.000.000 | 53.700.000 | 95.955.546,66 | 0,00 | 0 | 0 | 0,00 | 0 | 0,00 | 0 | 0,00 | 0 | 0,00 | 0 | 0,00 | 0 | 0,00 | 0 | 0,00 | 0 |
| 20-jun-09 0 | 0,00 | 0 | 1.018.712.669 | 84.100.000 | 62.300.000 | 59.500.000 | 29.000.000 | 53.700.000 | 0,00 | 0 | 0,00 | 0 | 0,00 | 0 | 0,00 | 0 | 0,00 | 0 | 0,00 | 0 | 0,00 | 0 | 0,00 | 0 | 0,00 | 0 |
| 20-jul-09 0 | 0,00 | 0 | 1.018.712.669 | 84.100.000 | 62.300.000 | 59.500.000 | 29.000.000 | 53.700.000 | 0,00 | 0 | 0,00 | 0 | 0,00 | 0 | 0,00 | 0 | 0,00 | 0 | 0,00 | 0 | 0,00 | 0 | 0,00 | 0 | 0,00 | 0 |
| 20-ago-09 1 | 92.051.918,36 | 0 | 1.018.712.669 | 84.100.000 | 62.300.000 | 59.500.000 | 29.000.000 | 53.700.000 | 92.051.918,36 | 8.468.776,544 | 0,00 | 0 | 0,00 | 0 | 0,00 | 0 | 0,00 | 0 | 0,00 | 0 | 0,00 | 0 | 0,00 | 0 | 0,00 | 0 |
| 20-sep-09 0 | 0,00 | 0 | 926.660.750 | 84.100.000 | 62.300.000 | 59.500.000 | 29.000.000 | 53.700.000 | 0,00 | 0 | 0,00 | 0 | 0,00 | 0 | 0,00 | 0 | 0,00 | 0 | 0,00 | 0 | 0,00 | 0 | 0,00 | 0 | 0,00 | 0 |
| 20-oct-09 0 | 0,00 | 0 | 926.660.750 | 84.100.000 | 62.300.000 | 59.500.000 | 29.000.000 | 53.700.000 | 0,00 | 0 | 0,00 | 0 | 0,00 | 0 | 0,00 | 0 | 0,00 | 0 | 0,00 | 0 | 0,00 | 0 | 0,00 | 0 | 0,00 | 0 |
| 20-nov-09 1 | 84.617.410,15 | 0 | 926.660.750 | 84.100.000 | 62.300.000 | 59.500.000 | 29.000.000 | 53.700.000 | 84.617.410,15 | 15.569.603,467 | 0,00 | 0 | 0,00 | 0 | 0,00 | 0 | 0,00 | 0 | 0,00 | 0 | 0,00 | 0 | 0,00 | 0 | 0,00 | 0 |
| 20-dic-09 0 | 0,00 | 0 | 842.043.340 | 84.100.000 | 62.300.000 | 59.500.000 | 29.000.000 | 53.700.000 | 0,00 | 0 | 0,00 | 0 | 0,00 | 0 | 0,00 | 0 | 0,00 | 0 | 0,00 | 0 | 0,00 | 0 | 0,00 | 0 | 0,00 | 0 |
| 20-ene-10 0 | 0,00 | 0 | 842.043.340 | 84.100.000 | 62.300.000 | 59.500.000 | 29.000.000 | 53.700.000 | 0,00 | 0 | 0,00 | 0 | 0,00 | 0 | 0,00 | 0 | 0,00 | 0 | 0,00 | 0 | 0,00 | 0 | 0,00 | 0 | 0,00 | 0 |
| 20-feb-10 1 | 81.192.928,56 | 0 | 842.043.340 | 84.100.000 | 62.300.000 | 59.500.000 | 29.000.000 | 53.700.000 | 81.192.928,56 | 22.409.248,283 | 0,00 | 0 | 0,00 | 0 | 0,00 | 0 | 0,00 | 0 | 0,00 | | | | | | | |

FTA SANTANDER EMPRESAS 2

20-may-09

| | | Ppal Pte amortizado | | Vida media | | Ppal Pte amortizado | | Vida media | | Ppal Pte amortizado | | Vida media | | Ppal Pte amortizado | | Vida media | | Ppal Pte amortizado | | Vida media | | | | | | |
|-------------|---|---------------------|-------------|------------|------------|---------------------|------------|------------|------------------------|---------------------|----------------------|-----------------|----------------------|---------------------|----------------------|-----------------|----------------------|---------------------|----------------------|-----------------|------|---------------|------|------|------|---|
| | | 1.365.000.000,00 | | 2,21 | | 84.100.000,00 | | 5,25 | | 62.300.000,00 | | 5,25 | | 59.500.000,00 | | 5,25 | | 29.000.000,00 | | 5,25 | | 96.862.440,22 | | 5,25 | | |
| Fecha | Principal disponible para la amortización | SERIE A 1 | SERIE A 2 | SERIE B | SERIE C | SERIE D | SERIE E | SERIE F | AMORTIZACION SERIE A 2 | VIDA SERIE A 2 | AMORTIZACION SERIE B | VIDA SERIE B | AMORTIZACION SERIE C | VIDA SERIE C | AMORTIZACION SERIE D | VIDA SERIE D | AMORTIZACION SERIE E | VIDA SERIE E | AMORTIZACION SERIE F | VIDA SERIE F | | | | | | |
| 20-jul-13 0 | 0,00 | 0 | 169.211.823 | 84.100.000 | 62.300.000 | 59.500.000 | 29.000.000 | 53.700.000 | 0,00 | 0 | 0,00 | 0 | 0,00 | 0 | 0,00 | 0 | 0,00 | 0 | 0,00 | 0 | 0,00 | 0 | 0,00 | 0 | 0,00 | 0 |
| 20-ago-13 1 | 21.388.392,70 | 0 | 169.211.823 | 84.100.000 | 62.300.000 | 59.500.000 | 29.000.000 | 53.700.000 | 21.388.392,70 | 33.216.173,862 | 0,00 | 0 | 0,00 | 0 | 0,00 | 0 | 0,00 | 0 | 0,00 | 0 | 0,00 | 0 | 0,00 | 0 | 0,00 | 0 |
| 20-sep-13 0 | 0,00 | 0 | 147.823.430 | 84.100.000 | 62.300.000 | 59.500.000 | 29.000.000 | 53.700.000 | 0,00 | 0 | 0,00 | 0 | 0,00 | 0 | 0,00 | 0 | 0,00 | 0 | 0,00 | 0 | 0,00 | 0 | 0,00 | 0 | 0,00 | 0 |
| 20-oct-13 0 | 0,00 | 0 | 147.823.430 | 84.100.000 | 62.300.000 | 59.500.000 | 29.000.000 | 53.700.000 | 0,00 | 0 | 0,00 | 0 | 0,00 | 0 | 0,00 | 0 | 0,00 | 0 | 0,00 | 0 | 0,00 | 0 | 0,00 | 0 | 0,00 | 0 |
| 20-nov-13 1 | 17.934.352,34 | 0 | 147.823.430 | 84.100.000 | 62.300.000 | 59.500.000 | 29.000.000 | 53.700.000 | 17.934.352,34 | 29.502.009,601 | 0,00 | 0 | 0,00 | 0 | 0,00 | 0 | 0,00 | 0 | 0,00 | 0 | 0,00 | 0 | 0,00 | 0 | 0,00 | 0 |
| 20-dic-13 0 | 0,00 | 0 | 129.889.078 | 84.100.000 | 62.300.000 | 59.500.000 | 29.000.000 | 53.700.000 | 0,00 | 0 | 0,00 | 0 | 0,00 | 0 | 0,00 | 0 | 0,00 | 0 | 0,00 | 0 | 0,00 | 0 | 0,00 | 0 | 0,00 | 0 |
| 20-ene-14 0 | 0,00 | 0 | 129.889.078 | 84.100.000 | 62.300.000 | 59.500.000 | 29.000.000 | 53.700.000 | 0,00 | 0 | 0,00 | 0 | 0,00 | 0 | 0,00 | 0 | 0,00 | 0 | 0,00 | 0 | 0,00 | 0 | 0,00 | 0 | 0,00 | 0 |
| 20-feb-14 1 | 15.994.606,66 | 0 | 129.889.078 | 84.100.000 | 62.300.000 | 59.500.000 | 29.000.000 | 53.700.000 | 15.994.606,66 | 27.782.631,771 | 0,00 | 0 | 0,00 | 0 | 0,00 | 0 | 0,00 | 0 | 0,00 | 0 | 0,00 | 0 | 0,00 | 0 | 0,00 | 0 |
| 20-mar-14 0 | 0,00 | 0 | 113.894.471 | 84.100.000 | 62.300.000 | 59.500.000 | 29.000.000 | 53.700.000 | 0,00 | 0 | 0,00 | 0 | 0,00 | 0 | 0,00 | 0 | 0,00 | 0 | 0,00 | 0 | 0,00 | 0 | 0,00 | 0 | 0,00 | 0 |
| 20-abr-14 0 | 0,00 | 0 | 113.894.471 | 84.100.000 | 62.300.000 | 59.500.000 | 29.000.000 | 53.700.000 | 0,00 | 0 | 0,00 | 0 | 0,00 | 0 | 0,00 | 0 | 0,00 | 0 | 0,00 | 0 | 0,00 | 0 | 0,00 | 0 | 0,00 | 0 |
| 20-may-14 1 | 15.791.254,46 | 0 | 113.894.471 | 84.100.000 | 62.300.000 | 59.500.000 | 29.000.000 | 53.700.000 | 15.791.254,46 | 28.834.830,638 | 0,00 | 0 | 0,00 | 0 | 0,00 | 0 | 0,00 | 0 | 0,00 | 0 | 0,00 | 0 | 0,00 | 0 | 0,00 | 0 |
| 20-jun-14 0 | 0,00 | 0 | 98.103.217 | 84.100.000 | 62.300.000 | 59.500.000 | 29.000.000 | 53.700.000 | 0,00 | 0 | 0,00 | 0 | 0,00 | 0 | 0,00 | 0 | 0,00 | 0 | 0,00 | 0 | 0,00 | 0 | 0,00 | 0 | 0,00 | 0 |
| 20-jul-14 0 | 0,00 | 0 | 98.103.217 | 84.100.000 | 62.300.000 | 59.500.000 | 29.000.000 | 53.700.000 | 0,00 | 0 | 0,00 | 0 | 0,00 | 0 | 0,00 | 0 | 0,00 | 0 | 0,00 | 0 | 0,00 | 0 | 0,00 | 0 | 0,00 | 0 |
| 20-ago-14 1 | 275.793.399,56 | 0 | 98.103.217 | 84.100.000 | 62.300.000 | 59.500.000 | 29.000.000 | 53.700.000 | 98.103.217,02 | 188.161.970,244 | 84.100.000,00 | 161.303.800,000 | 62.300.000,00 | 119.491.400,000 | 59.500.000,00 | 114.121.000,000 | 29.000.000,00 | 55.622.000,000 | 53.700.000,00 | 102.996.600,000 | | | | | | |