



## **F.T.A.: SANTANDER FINANCIACION 1**

**ANA OBREGON MAZO**

**ANALISTA**

**SANTANDER DE TITULIZACION, S.G.F.T, S.A.**

**CIUDAD GRUPO SANTANDER**

**28660 BOADILLA DEL MONTE**

**[aobregon@gruposantander.com](mailto:aobregon@gruposantander.com)**

**Tel: 912893301**



DENOMINACION DEL FONDO:

F.T.A.: SANTANDER FINANCIACION 1

INFORMACIÓN

CORRESPONDIENTE AL:

TRIMESTRE/SEMESTRE:

20/07/2009 - 20/10/2009

AÑO:

2009

Personas que asumen la responsabilidad de esta información y cargos que ocupan:	Firma:
IGNACIO ORTEGA GAVARA - DIRECTOR GENERAL	

### I. DATOS GENERALES SOBRE EL FONDO

Fecha de Constitución del Fondo	14 diciembre 2006	Agencia de pago de Bonos	BANCO SANTANDER	
Fecha de Desembolso BT's	18 diciembre 2006	Negociación Mercado	AIAF	
Fecha Final Amortización	20 julio 2035	Agencias de calificación	MOODY'S ESPAÑA STANDARD & POORS	
Sociedad Gestora	SANTANDER DE TITULIZACION, S.G.F.T, S.A.	Calificación	Inicial	Actual
Originador Derechos Crédito	BANCO SANTANDER	BONOS SERIE A	Aaa/AAA	Aa1 on review/AAA
		BONOS SERIE B	Aa2/AA	Aa3 on review/AA
		BONOS SERIE C	A2/A	Baa1 on review/A Watch
		BONOS SERIE D	Baa2/BBB	Ba3 on review/BB Watch
		BONOS SERIE E	Ba2/BB	Caa3 on review/CCC
		BONOS SERIE F	Caa2/CCC-	C on review/D

## II. VALORES EMITIDOS POR EL FONDO: BONOS DE TITULIZACION

SERIES PRELACIÓN CÓDIGO ISIN	Nº BONOS	NOMINAL EN CIRCULACIÓN			
			Inicial	Actual	%Act/In
BONOS SERIE A ES0382043000	17.385	Nominal Unitario	100.000,00	30.717,68	
		Nominal Total	1.738.500.000,00	534.026.866,80	30,72 %
BONOS SERIE B ES0382043018	257	Nominal Unitario	100.000,00	100.000,00	
		Nominal Total	25.700.000,00	25.700.000,00	100,00 %
BONOS SERIE C ES0382043026	617	Nominal Unitario	100.000,00	100.000,00	
		Nominal Total	61.700.000,00	61.700.000,00	100,00 %
BONOS SERIE D ES0382043034	475	Nominal Unitario	100.000,00	100.000,00	
		Nominal Total	47.500.000,00	47.500.000,00	100,00 %
BONOS SERIE E ES0382043042	266	Nominal Unitario	100.000,00	100.000,00	
		Nominal Total	26.600.000,00	26.600.000,00	100,00 %
BONOS SERIE F ES0382043059	143	Nominal Unitario	100.000,00	100.000,00	
		Nominal Total	14.300.000,00	14.300.000,00	100,00 %

AMORTIZACION E INTERESES BONOS					
Actual			Próximo		
Fecha Amortización Periodo Actual 20 octubre 2009			Fecha Próximo Cupón 20 enero 2010		
	Amortización de los Bonos	Intereses Brutos Bonos	Tipo de Interés	Importe Bruto Próximo Cupón	Importe Neto Próximo Cupón
BONOS SERIE A	5.203,33 €	102,72 €	0,8890 %	69,79 €	57,23 €
BONOS SERIE B	0,00 €	293,63 €	0,9190 %	234,86 €	192,58 €
BONOS SERIE C	0,00 €	314,08 €	0,9990 %	255,30 €	209,35 €
BONOS SERIE D	0,00 €	388,19 €	1,2890 %	329,41 €	270,12 €
BONOS SERIE E	0,00 €	0,00 €	2,8390 %	725,52 €	594,93 €
BONOS SERIE F	0,00 €	0,00 €	2,8390 %	725,50 €	594,93 €
Amortización devengada no pagada	1.875,10 €				
Amortización Calendario	NO				

### III. ACTIVOS ADQUIRIDOS POR EL FONDO: DERECHOS DE CRÉDITO

DERECHOS DE CRÉDITO	A LA EMISIÓN	SITUACIÓN ACTUAL
Número de Derechos de Crédito	208.813	93.820
Saldo Pendiente de Amortizar Derechos	1.900.000.789,39	662.928.256,85
Importes Unitarios Derechos Vivos	9.099,05	7.065,95
Tipos de Interés	6,31 %	5,61 %

TASAS DE AMORTIZACIÓN ANTICIPADA	SITUACIÓN ACTUAL
Tasa mensual actual anualizada:	19,35 %
Tasa últimos 12 meses anualizada:	20,72 %
Tasa anualizada desde Constitución del Fondo	18,41 %

MOROSIDAD ACTUAL	Hasta 1 mes	De 1 a 6 meses	Mayor de 6 meses
Deuda Vencida(Principal+Intereses)	764.633,38	2.087.687,28	598.482,62
Deuda Pendiente de vencimiento	0,00	0,00	659.959.909,99
Deuda Total	764.633,38	2.087.687,28	660.558.392,61

**F.T.A.: SANTANDER FINANCIACION 1**

**INFORME TRIMESTRAL BONOS DE TITULIZACIÓN**

20 octubre 2009

<b>BONOS TITULIZACIÓN DE ACTIVOS. PRINCIPAL</b>	
Saldo anterior	800.286.758,85 €
Amortizaciones	90.459.892,05 €
Saldo actual	709.826.866,80 €
% sobre saldo inicial	37,08 %
Amortización devengada no pagada	32.598.609,95 €

<b>DATOS</b>	
Fecha de determinación	13/10/2009
Fecha de Pago de Cupón Actual	20/10/2009
Fecha de Pago de Cupón Anterior	20/07/2009
Número de días	92
Tipo de referencia (%)	0,739 %
Próxima Fecha de Pago	20/01/2010

<b>BONOS DE TITULIZACIÓN DE ACTIVOS. INTERESES</b>	
Intereses pagados Serie A	1.785.787,20 €
Intereses pagados Serie B	75.462,91 €
Intereses pagados Serie C	193.787,36 €
Intereses pagados Serie D	184.390,25 €
Intereses pagados Serie E	0,00 €
Intereses pagados Serie F	0,00 €
Intereses devengados no pagados	1.122.137,21 €

<b>VIDA RESIDUAL (AÑOS)</b>		
	<b>INICIAL</b>	<b>20-oct-2009</b>
BONOS SERIE A	4,60	1,13
BONOS SERIE B	7,34	2,50
BONOS SERIE C	7,34	2,50
BONOS SERIE D	7,34	2,50
BONOS SERIE E	7,34	2,50
BONOS SERIE F	6,20	2,50

**F.T.A.: SANTANDER FINANCIACION 1**

**INFORME TRIMESTRAL DERECHOS DE CREDITO**

**20 octubre 2009**

<b>DERECHOS DE CRÉDITO. PRINCIPAL</b>	
Saldo anterior	764.418.843,23 €
Amortizaciones	101.490.586,38 €
Saldo actual	662.928.256,85 €
Número de derechos de credito	93.820

<b>DERECHOS DE CRÉDITO. INTERESES</b>	
Intereses cobrados en el trimestre	9.863.946,51 €
Intereses devengados en el trimestre	9.498.595,78 €

<b>DERECHOS DE CRÉDITO EN MOROSIDAD</b>					
	<b>HASTA 30 DÍAS</b>	<b>30 A 60 DÍAS</b>	<b>60 A 90 DÍAS</b>	<b>90 A 180 DÍAS</b>	<b>MAS 180 DÍAS</b>
Principal	647.158,05 €	753.292,13 €	455.970,83 €	586.624,23 €	525.301,62 €
Intereses	117.475,33 €	129.244,72 €	75.146,89 €	87.408,48 €	73.181,00 €
Saldo de los derechos de credito	10.422.938,42 €	11.022.040,69 €	6.899.627,49 €	6.436.331,63 €	27.998.434,06 €
Número de derechos de credito	1625	1675	1007	1208	5735
% sobre saldo de los derechos de crédito	1,57 %	1,66 %	1,04 %	0,97 %	4,22 %

\* Se excluyen en este informe los vencidos y no pagados con antigüedad entre 1 y 15 días por considerarse morosidad técnica, con un gran porcentaje de recobro.

<b>PRÉSTAMOS EN WRITE OFF</b>	
Write Off acumulado Fecha Pago anterior	56.086.310,48 €
Write Off trimestre	4.822.613,96 €
Write Off acumulados actuales	60.908.924,44 €

**F.T.A.: SANTANDER FINANCIACION 1**

**INFORME TRIMESTRAL DERECHOS DE CREDITO**

**20 octubre 2009**

<b>CONTENCIOSOS / JUDICIALES</b>	
Saldo anterior	37.234.252,20 €
Diferencia	-10.760.257,97 €
Saldo actual	26.473.994,23 €

<b>ADJUDICADOS</b>	
Saldo anterior	796.713,85 €
Diferencia	-487.494,32 €
Saldo actual	309.219,53 €

<b>PERDIDAS DE LA CARTERA</b>	
Saldo anterior	40.048.867,42 €
Diferencia	11.887.512,69 €
Saldo actual	51.936.380,11 €

**F.T.A.: SANTANDER FINANCIACION 1**

**ESTADO DE ORIGEN Y APLICACIÓN DE FONDOS Y CUENTA DE TESORERÍA**

**20 octubre 2009**

<b>ORIGEN</b>	<b>95.430.764,91 €</b>
<b>PRINCIPAL COBRADO</b>	
Amortización derechos de crédito	82.258.393,30 €
<b>INTERESES COBRADOS</b>	
Intereses de derechos de crédito	9.863.946,51 €
Intereses de reinversión	142.779,67 €
<b>CONTENCIOSOS / JUDICIALES</b>	3.164.504,70 €
<b>INGRESOS/GASTOS DE ADJUDICADOS</b>	1.140,73 €

<b>ESTADO CUENTA DE TESORERÍA</b>	<b>403.098,36 €</b>
<b>FONDO DE RESERVA</b>	
Saldo anterior	0,00 €
Utilizado en el período	0,00 €
Saldo actual	0,00 €
<b>INTERESES RETENIDOS DE LOS BONOS</b>	403.098,36 €

<b>APLICACIÓN</b>	<b>95.430.764,91 €</b>
GASTOS ORDINARIOS	665,32 €
COMISION SOCIEDAD GESTORA	50.429,03 €
PAGO SWAP	9.945.045,50 €
COBRO SWAP	-7.264.730,92 €
INTERESES BONOS SERIE A	1.785.787,20 €
INTERESES BONOS SERIE B	75.462,91 €
INTERESES BONOS SERIE C	193.787,36 €
INTERESES BONOS SERIE D	184.390,25 €
AMORTIZACION BONOS SERIE A	90.459.892,05 €
EXCESO FONDOS REDONDEO	36,21 €
INTERESES BONOS SERIE E POSTERGADOS	0,00 €
INTERESES BONOS SERIE F	0,00 €
INTERESES PTO.SUBORDINADO	0,00 €
AMORTIZACION PTO. SUBORDINADO	0,00 €
COMISION FIJA ADMON	0,00 €
COMISION VARIABLE	0,00 €



**F.T.A.: SANTANDER FINANCIACION 1**

**MEJORA CREDITICIA Y PRÉSTAMO SUBORDINADO**

**20 octubre 2009**

<b>MEJORA DE CRÉDITO</b>		
<b>CONCEPTOS</b>	<b>INICIAL</b>	<b>20-oct-2009</b>
EMISIÓN SUBORDINADA	161.500.000,00 € (8,50%)	161.500.000,00 € (24,36%)
FONDO DE RESERVA	14.300.000,00 € (0,75 %)	0,00 € (0,00 %)

<b>PRÉSTAMOS SUBORDINADOS</b>		
<b>CONCEPTOS</b>	<b>INICIAL</b>	<b>20-oct-2009</b>
PRESTAMO SUBORDINADO		
Saldo vivo	1.822.000,00 €	573.442,69 €
Tipo de interés	4,376 %	1,389 %

## F.T.A.: SANTANDER FINANCIACION 1

### DEFINICIONES

20 octubre 2009

**FECHA DE DETERMINACIÓN** Será la fecha en que la Sociedad Gestora, en nombre del Fondo, realizará los cálculos necesarios para distribuir los fondos disponibles existentes a dicha fecha, de acuerdo con el orden de prelación de pagos descrito en el Folleto Informativo.  
Todos los datos de los Activos Titulizados (Saldo Vivo DC's, tablas de morosidad, propiedades transitorias, datos estadísticos, etc.) están referidos a dicha fecha.

**WRITE OFF** Préstamos con cuotas pendientes con antigüedad igual o superior a 12 ó 18 meses (según Folleto Informativo).

**SALDO VIVO ACUMULADO DE PRÉSTAMOS FALLIDOS** Saldo vivo acumulado de los Derechos de Crédito derivados de Préstamos Fallidos, sin tener en cuenta los importes recobrados.

**PÉRDIDAS DE LA CARTERA** Aquellos préstamos cuya deuda el Cedente considera que no va a recuperar (neto de recuperaciones).

**ADJUDICADOS** Bienes en el activo del Fondo como consecuencia de un proceso judicial o extrajudicial.

**CONTENCIOSO / JUDICIAL** Préstamos sobre los que el Cedente va a iniciar acciones judiciales. Esta cantidad está incluida en el cuadro de morosidad.

**FONDO DE TITULIZACION DE ACTIVOS  
SANTANDER FINANCIACIÓN 1**

**INFORME DE MOROSIDAD  
20 de octubre de 2009**

<b>MOROSIDAD HISTÓRICA</b>						
	<b>Julio 2008</b>	<b>Octubre 2008</b>	<b>Enero 2009</b>	<b>Abril 2009</b>	<b>Julio 2009</b>	<b>Octubre 2009</b>
<b>HASTA 30 DIAS</b>	1,905%	2,204%	1,837%	2,011%	1,607%	1,572%
<b>DE 30 A 60 DIAS</b>	2,368%	2,984%	2,480%	2,258%	1,599%	1,663%
<b>DE 60 A 90 DIAS</b>	1,547%	1,779%	1,807%	1,486%	1,053%	1,041%
<b>DE 90 A 180 DIAS</b>	1,477%	1,586%	1,780%	1,384%	1,056%	0,971%
<b>MÁS DE 180 DÍAS</b>	3,019%	4,636%	5,205%	5,488%	5,094%	4,223%

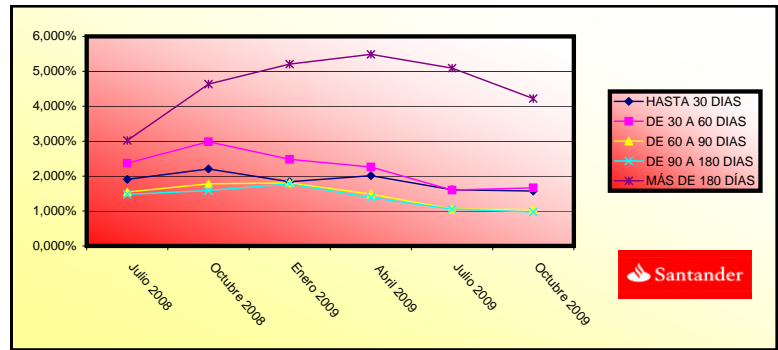

**FONDO DE TITULIZACION DE ACTIVOS  
SANTANDER FINANCIACIÓN 1**

**INFORME RELATIVO A LOS TRIGGERS DEL FONDO**

Fecha: 20 de octubre de 2009

<b>TRIGGERS FONDOS DE RESERVA</b>	
<b>SI 1) ES MAYOR QUE 2) NO SE AMORTIZA EL FONDO DE RESERVA</b>	
1) SALDO VIVO PRÉSTAMOS MOROSOS	34.434.765,69 €
2) 1,00% * SALDO VIVO DE LOS PRÉSTAMOS	6.629.282,57 €

EL NIVEL REQUERIDO DE FONDO DE RESERVA DEBE PERMANECER CONSTANTE HASTA ENERO'10

<b>TRIGGERS FONDOS DE RESERVA</b>	
<b>SI 1) ES MAYOR QUE 2) NO SE AMORTIZA EL FONDO DE RESERVA</b>	
1) SALDO VIVO ACUMULADO PRÉSTAMOS FALLIDOS	115.342.406,20 €
2) 1,00% * SALDO VIVO INICIAL DE LOS PRÉSTAMOS	19.000.007,89 €

EL NIVEL REQUERIDO DE FONDO DE RESERVA DEBE PERMANECER CONSTANTE HASTA ENERO'10

<b>TRIGGERS POSTERGACIÓN INTERESES B</b>	
<b>SI 1) ES MAYOR O IGUAL A LA SUMA DE 2) Y 3) SE POSTEGARÁN LOS INTERESES B</b>	
1) DÉFICIT DE AMORTIZACIÓN	32.598.609,95 €
2) 50%* SALDO PRINCIPAL PENDIENTE SERIE B	12.850.000,00 €
3) 100%* SALDO PRINCIPAL PENDIENTE SERIES C, D y E	135.800.000,00 €

NO SE POSTERGARÁN LOS INTERESES B

TRIGGERS POSTERGACIÓN INTERESES C	
<b>SI 1) ES MAYOR O IGUAL A LA SUMA DE 2) Y 3) SE POSTEGARÁN LOS INTERESES C</b>	
1) DÉFICIT DE AMORTIZACIÓN	32.598.609,95 €
2) 50%* SALDO PRINCIPAL PENDIENTE SERIE C	30.850.000,00 €
3) 100%* SALDO PRINCIPAL PENDIENTE SERIES D y E	74.100.000,00 €

NO SE POSTERGARÁN LOS INTERESES C

TRIGGERS POSTERGACIÓN INTERESES D	
<b>SI 1) ES MAYOR O IGUAL A LA SUMA DE 2) Y 3) SE POSTEGARÁN LOS INTERESES D</b>	
1) DÉFICIT DE AMORTIZACIÓN	32.598.609,95 €
2) 50%* SALDO PRINCIPAL PENDIENTE SERIE D	23.750.000,00 €
3) 100%* SALDO PRINCIPAL PENDIENTE SERIES E	26.600.000,00 €

NO SE POSTERGARÁN LOS INTERESES D

TRIGGERS POSTERGACIÓN INTERESES E	
<b>SI 1) ES MAYOR O IGUAL 2)</b>	
1) DÉFICIT DE AMORTIZACIÓN	32.598.609,95 €
2) 50%* SALDO PRINCIPAL PENDIENTE SERIE E	13.300.000,00 €

SE POSTERGARÁN LOS INTERESES E

F.T.A. FINANCIACION 1

Date	Outstanding before prepayment	Real outstanding	1,68% Prepayment vector	Remaining at the end of the month	Average Single monthly mortality	CPR	Monthly Single monthly mortality	CPR
	1.626.371.634,26		100,00%	100,00%				20,72%
01-02-08	1.589.378.681,55	1.581.416.259,35	98,32%	99,50%	0,50%	5,85%	0,50%	5,85%
01-03-08	1.552.176.408,09	1.521.624.322,71	96,67%	98,03%	0,99%	11,24%	1,47%	16,33%
01-04-08	1.514.763.321,75	1.467.709.409,07	95,04%	96,89%	1,05%	11,86%	1,16%	13,07%
01-05-08	1.477.138.227,92	1.422.260.742,11	93,44%	96,28%	0,94%	10,74%	0,63%	7,28%
01-06-08	1.439.299.925,23	1.366.953.537,68	91,87%	94,97%	1,03%	11,64%	1,36%	15,17%
01-07-08	1.406.967.078,04	1.294.323.100,35	90,33%	91,99%	1,38%	15,37%	3,14%	31,79%
01-08-08	1.374.451.011,39	1.246.095.168,02	88,81%	90,66%	1,39%	15,47%	1,45%	16,06%
01-09-08	1.341.750.687,02	1.209.983.671,07	87,32%	90,18%	1,28%	14,36%	0,53%	6,19%
01-10-08	1.308.865.060,82	1.169.854.316,56	85,85%	89,38%	1,24%	13,90%	0,89%	10,14%
01-11-08	1.275.793.082,74	1.115.761.842,16	84,40%	87,46%	1,33%	14,86%	2,15%	22,97%
01-12-08	1.242.533.696,77	1.076.580.226,98	82,98%	86,64%	1,29%	14,48%	0,93%	10,59%
01-01-09	1.212.219.581,00	1.033.006.755,13	81,59%	85,22%	1,32%	14,78%	1,65%	18,08%
01-02-09	1.181.733.685,24	980.188.093,98	80,22%	82,94%	1,43%	15,85%	2,67%	27,69%
01-03-09	1.151.075.036,06	938.265.908,25	78,87%	81,51%	1,45%	16,07%	1,73%	18,87%
01-04-09	1.120.242.654,55	898.066.183,67	77,54%	80,17%	1,46%	16,21%	1,65%	18,10%
01-05-09	1.089.235.556,20	855.306.366,53	76,24%	78,52%	1,50%	16,58%	2,05%	22,01%
01-06-09	1.058.052.750,96	810.037.815,79	74,96%	76,56%	1,56%	17,18%	2,50%	26,21%
01-07-09	1.030.391.641,25	764.418.843,23	73,70%	74,19%	1,65%	18,05%	3,10%	31,46%
01-08-09	1.002.573.785,25	709.136.917,28	72,46%	70,73%	1,81%	19,64%	4,66%	43,58%
01-09-09	974.598.294,74	694.974.910,32	71,24%	71,31%	1,68%	18,36%	-0,82%	-10,24%
01-10-09	946.464.276,44	662.928.256,85	70,04%	70,04%	1,68%	18,41%	1,78%	19,35%

1.13

2.50

2.50

2.50

2.50

2.50

DATE	CR/S	REDEMPTION OF PRINCIPAL	CLASS A	CLASS B	CLASS C	CLASS D	CLASS E	CLASS F	A+B+C+D+E	REDEMPTION CLASS A	AVERAGE LIFE CLASS A	REDEMPTION CLASS B	AVERAGE LIFE CLASS B	REDEMPTION CLASS C	AVERAGE LIFE CLASS C	REDEMPTION CLASS D	AVERAGE LIFE CLASS D	REDEMPTION CLASS E	AVERAGE LIFE CLASS E	REDEMPTION CLASS F	AVERAGE LIFE CLASS F
		<b>1.652.998.234,50</b>	<b>1.626.371.634,26</b>																		
			1.477.198.234,50	25.700.000,00	61.700.000,00	47.500.000,00	26.600.000,00	14.300.000,00	1.638.698.234,50	0,00	0	0,00	0	0,00	0	0,00	0	0,00	0	0,00	0
13-02-08	0	1.562.657.079,06	0,00	1.477.198.234,50	25.700.000,00	61.700.000,00	47.500.000,00	26.600.000,00	14.300.000,00	1.638.698.234,50	0,00	0	0,00	0	0,00	0	0,00	0	0,00	0	0,00
13-03-08	0	1.500.422.881,80	0,00	1.477.198.234,50	25.700.000,00	61.700.000,00	47.500.000,00	26.600.000,00	14.300.000,00	1.638.698.234,50	0,00	0	0,00	0	0,00	0	0,00	0	0,00	0	0,00
13-04-08	1	1.439.639.258,67	186.732.375,59	1.477.198.234,50	25.700.000,00	61.700.000,00	47.500.000,00	26.600.000,00	14.300.000,00	1.638.698.234,50	186.732.375,59	-102.329.341,822	0	0,00	0	0,00	0	0,00	0	0,00	0
13-05-08	0	1.380.277.277,42	0,00	1.290.465.858,91	25.700.000,00	61.700.000,00	47.500.000,00	26.600.000,00	14.300.000,00	1.451.965.858,91	0,00	0	0,00	0	0,00	0	0,00	0	0,00	0	0,00
13-06-08	0	1.322.308.543,31	0,00	1.290.465.858,91	25.700.000,00	61.700.000,00	47.500.000,00	26.600.000,00	14.300.000,00	1.451.965.858,91	0,00	0	0,00	0	0,00	0	0,00	0	0,00	0	0,00
13-07-08	1	1.270.871.781,33	168.767.477,34	1.290.465.858,91	25.700.000,00	61.700.000,00	47.500.000,00	26.600.000,00	14.300.000,00	1.451.965.858,91	168.767.477,34	-77.126.737,145	0	0,00	0	0,00	0	0,00	0	0,00	0
13-08-08	0	1.220.628.108,61	0,00	1.121.698.381,57	25.700.000,00	61.700.000,00	47.500.000,00	26.600.000,00	14.300.000,00	1.283.198.381,57	0,00	0	0,00	0	0,00	0	0,00	0	0,00	0	0,00
13-09-08	0	1.171.553.775,68	0,00	1.121.698.381,57	25.700.000,00	61.700.000,00	47.500.000,00	26.600.000,00	14.300.000,00	1.283.198.381,57	0,00	0	0,00	0	0,00	0	0,00	0	0,00	0	0,00
13-10-08	1	1.123.625.473,84	147.246.307,49	1.121.698.381,57	25.700.000,00	61.700.000,00	47.500.000,00	26.600.000,00	14.300.000,00	1.283.198.381,57	147.246.307,49	-53.744.902,234	0	0,00	0	0,00	0	0,00	0	0,00	0
13-11-08	0	1.076.820.327,31	0,00	974.452.074,08	25.700.000,00	61.700.000,00	47.500.000,00	26.600.000,00	14.300.000,00	1.135.952.074,08	0,00	0	0,00	0	0,00	0	0,00	0	0,00	0	0,00
13-12-08	0	1.031.115.885,45	0,00	974.452.074,08	25.700.000,00	61.700.000,00	47.500.000,00	26.600.000,00	14.300.000,00	1.135.952.074,08	0,00	0	0,00	0	0,00	0	0,00	0	0,00	0	0,00
13-01-09	1	989.046.925,84	134.578.548,00	974.452.074,08	25.700.000,00	61.700.000,00	47.500.000,00	26.600.000,00	14.300.000,00	1.135.952.074,08	134.578.548,00	-36.739.943,603	0	0,00	0	0,00	0	0,00	0	0,00	0
13-02-09	0	947.963.266,53	0,00	839.873.526,08	25.700.000,00	61.700.000,00	47.500.000,00	26.600.000,00	14.300.000,00	1.001.373.526,08	0,00	0	0,00	0	0,00	0	0,00	0	0,00	0	0,00
13-03-09	0	907.845.276,30	0,00	839.873.526,08	25.700.000,00	61.700.000,00	47.500.000,00	26.600.000,00	14.300.000,00	1.001.373.526,08	0,00	0	0,00	0	0,00	0	0,00	0	0,00	0	0,00
13-04-09	1	868.673.570,12	120.373.355,72	839.873.526,08	25.700.000,00	61.700.000,00	47.500.000,00	26.600.000,00	14.300.000,00	1.001.373.526,08	120.373.355,72	-22.028.324,097	0	0,00	0	0,00	0	0,00	0	0,00	0
13-05-09	0	830.429.202,63	0,00	716.286.718,80	25.700.000,00	61.700.000,00	47.500.000,00	26.600.000,00	14.300.000,00	877.786.718,80	0,00	0	0,00	0	0,00	0	0,00	0	0,00	0	0,00
13-06-09	0	793.093.561,63	0,00	716.286.718,80	25.700.000,00	61.700.000,00	47.500.000,00	26.600.000,00	14.300.000,00	877.786.718,80	0,00	0	0,00	0	0,00	0	0,00	0	0,00	0	0,00
13-07-09	1	759.374.012,86	109.299.557,27	716.286.718,80	25.700.000,00	61.700.000,00	47.500.000,00	26.600.000,00	14.300.000,00	877.786.718,80	96.844.790,33	-8.909.720,710	0	0,00	0	0,00	0	0,00	0	0,00	0
13-08-09	0	726.450.536,30	0,00	619.441.928,48	25.700.000,00	61.700.000,00	47.500.000,00	26.600.000,00	14.300.000,00	780.941.928,48	0,00	0	0,00	0	0,00	0	0,00	0	0,00	0	0,00
13-09-09	0	694.307.171,89	0,00	619.441.928,48	25.700.000,00	61.700.000,00	47.500.000,00	26.600.000,00	14.300.000,00	780.941.928,48	0,00	0	0,00	0	0,00	0	0,00	0	0,00	0	0,00
13-10-09	1	662.928.256,85	96.445.756,01	619.441.928,48	25.700.000,00	61.700.000,00	47.500.000,00	26.600.000,00	14.300.000,00	780.941.928,48	96.445.756,01	0	0,00	0	0,00	0	0,00	0	0,00	0	0,00
13-11-09	0	632.298.420,35	0,00	522.996.172,47	25.700.000,00	61.700.000,00	47.500.000,00	26.600.000,00	14.300.000,00	684.496.172,47	0,00	0	0,00	0	0,00	0	0,00	0	0,00	0	0,00
13-12-09	0	602.402.578,31	0,00	522.996.172,47	25.700.000,00	61.700.000,00	47.500.000,00	26.600.000,00	14.300.000,00	684.496.172,47	0,00	0	0,00	0	0,00	0	0,00	0	0,00	0	0,00
13-01-10	1	575.354.419,55	87.573.837,30	522.996.172,47	25.700.000,00	61.700.000,00	47.500.000,00	26.600.000,00	14.300.000,00	684.496.172,47	87.573.837,30	8.056.793,032	0	0,00	0	0,00	0	0,00	0	0,00	0
13-02-10	0	548.951.214,48	0,00	435.422.335,17	25.700.000,00	61.700.000,00	47.500.000,00	26.600.000,00	14.300.000,00	596.922.335,17	0,00	0	0,00	0	0,00	0	0,00	0	0,00	0	0,00
13-03-10	0	523.179.981,65	0,00	435.422.335,17	25.700.000,00	61.700.000,00	47.500.000,00	26.600.000,00	14.300.000,00	596.922.335,17	0,00	0	0,00	0	0,00	0	0,00	0	0,00	0	0,00
13-04-10	1	498.027.981,86	77.326.437,68	435.422.335,17	25.700.000,00	61.700.000,00	47.500.000,00	26.600.000,00	14.300.000,00	596.922.335,17	77.326.437,68	14.073.411,659	0	0,00	0	0,00	0	0,00	0	0,00	0
13-05-10	0	473.482.713,88	0,00	358.095.897,48	25.700.000,00	61.700.000,00	47.500.000,00	26.600.000,00	14.300.000,00	519.595.897,48	0,00	0	0,00	0	0,00	0	0,00	0	0,00	0	0,00
13-06-10	0	449.531.910,12	0,00	358.095.897,48	25.700.000,00	61.700.000,00	47.500.000,00	26.600.000,00	14.300.000,00	519.595.897,48	0,00	0	0,00	0	0,00	0	0,00	0	0,00	0	0,00
13-07-10	1	429.115.582,22	68.912.399,65	358.095.897,48	25.700.000,00	61.700.000,00	47.500.000,00	26.600.000,00	14.300.000,00	519.595.897,48	68.912.399,65	18.813.085,104	0	0,00	0	0,00	0	0,00	0	0,00	0
13-08-10	0	409.187.051,46	0,00	289.183.497,84	25.700.000,00	61.700.000,00	47.500.000,00	26.600.000,00	14.300.000,00	450.683.497,84	0,00	0	0,00	0	0,00	0	0,00	0	0,00	0	0,00
13-09-10	0	389.736.491,85	0,00	289.183.497,84	25.700.000,00	61.700.000,00	47.500.000,00	26.600.000,00	14.300.000,00	450.683.497,84	0,00	0	0,00	0	0,00	0	0,00	0	0,00	0	0,00
13-10-10	1	370.754.260,85	58.361.321,37	289.183.497,84	25.700.000,00	61.700.000,00	47.500.000,00	26.600.000,00	14.300.000,00	450.683.497,84	58.361.321,37	21.301.882,299	0	0,00	0	0,00	0	0,00	0	0,00	0
13-11-10	0	352.230.896,08	0,00	230.822.176,47	25.700.000,00	61.700.000,00	47.500.000,00	26.600.000,00	14.300.000,00	392.322.176,47	0,00	0	0,00	0	0,00	0	0,00	0	0,00	0	0,00
13-12-10	0	334.157.112,13	0,00	230.822.176,47	25.700.000,00	61.700.000,00	47.500.000,00	26.600.000,00	14.300.000,00	392.322.176,47	0,00	0	0,00	0	0,00	0	0,00	0	0,00	0	0,00
13-01-11	1	318.735.085,88	52.019.174,97	230.822.176,47	25.700.000,00	61.700.000,00	47.500.000,00	26.600.000,00	14.300.000,00	392.322.176,47	52.019.174,97	23.772.762,961	0	0,00	0	0,00	0	0,00	0	0,00	0
13-02-11	0	303.682.552,69	0,00	178.803.001,50	25.700.000,00	61.700.000,00	47.500.000,00	26.600.000,00	14.300.000,00	340.303.001,50	0,00	0	0,00	0	0,00	0	0,00	0	0,00	0	0,00
13-03-11	0	288.992.061,54	0,00	178.803.001,50	25.700.000,00	61.700.000,00	47.500.000,00	26.600.000,00	14.300.000,00	340.303.001,50	0,00	0	0,00	0	0,00	0	0,00	0	0,00	0	0,00
13-04-11	1	274.656.300,61	44.078																		