



**FONDO DE TITULIZACIÓN DE ACTIVOS
UCI 6**

Maria Jose Herencias Palomino
Analista
Santander de Titulización
Ciudad Grupo Santander
Ed. Encinar 28660 Boadilla del Monte
marjherencias@gruposantander.com
Tel: +34 91 289 33 00



**FONDO DE TITULIZACIÓN DE ACTIVOS
UCI 6**

**INFORME TRIMESTRAL BONOS DE TITULIZACIÓN
18 DE MAYO DE 2009**

BONOS TITULIZACIÓN DE ACTIVOS. PRINCIPAL	
Saldo anterior	77.963.635,30 €
Amortizaciones	2.323.544,48 €
Saldo actual	75.640.090,82 €
% sobre saldo inicial	16,55%
Amortización devengada no pagada	- €

DATOS	
Fecha de determinación	8-may-2009
Fecha de Pago de Cupón Actual	18-may-2009
Fecha de Pago de Cupón Anterior	16-feb-2009
Número de días	91
3 Meses Euribor(%)	1,266%
Próxima Fecha de Pago	17-ago-2009

BONOS TITULIZACIÓN DE ACTIVOS. INTERESES	
Intereses pagados BTA's Serie A	408.295,84 €
Intereses pagados BTA's Serie B	43.579,30 €
Intereses devengados no pagados	- €

VIDA RESIDUAL (AÑOS)		
	INICIAL	18-may-2009
Serie A	6,2	2,11
Serie B	9,8	2,25



**FONDO DE TITULIZACIÓN DE ACTIVOS
UCI 6**

**INFORME TRIMESTRAL DERECHOS DE CREDITO
18 DE MAYO DE 2009**

DERECHOS DE CREDITO. PRINCIPAL	
Saldo anterior	77.963.628,11 €
Amortizaciones	2.323.534,76 €
Saldo actual	75.640.093,35 €
Número de préstamos	3.162
LTV	44,58%

DERECHOS DE CREDITO. INTERESES	
Intereses cobrados en trimestre	1.144.647,68 €
Intereses devengados trimestre	1.123.166,08 €

DERECHOS DE CREDITO EN MOROSIDAD						
DC'S MOROSIDAD	HASTA 30 DÍAS	DE 30 A 60 DÍAS	DE 60 A 90 DÍAS	DE 90 A 180 DÍAS	DE 180 A 365 DÍAS	MÁS DE 365 DÍAS
Principal	26.107,85 €	9.290,65 €	18.951,14 €	9.942,80 €	9.239,74 €	9.754,14 €
Intereses	31.569,98 €	13.415,50 €	5.232,84 €	12.167,02 €	11.953,51 €	11.590,23 €
Saldo de los Préstamos	4.590.232,66 €	1.327.810,21 €	920.819,02 €	572.221,65 €	431.055,97 €	390.105,67 €
Número de Préstamos	176	46	34	24	13	15
% sobre saldo DC's	6,07%	1,76%	1,22%	0,76%	0,57%	0,52%

ADJUDICADOS	
Saldo anterior	63.236,09 €
Entradas del Periodo	144.286,29 €
Ventas del Periodo	-
Saldo actual	144.286,29 €

**FONDO DE TITULIZACIÓN HIPOTECARIA
UCI 6**

**INFORME HISTORICO DE MOROSIDAD
18 DE MAYO DE 2009**

DÍAS EN MORA	feb-08	may-08	ago-08	nov-08	feb-09	may-09
0 a 30 días	5,240%	4,771%	4,077%	5,036%	5,734%	6,069%
30 a 60 días	1,870%	1,548%	1,423%	2,165%	1,566%	1,755%
60 a 90 días	0,790%	0,706%	0,676%	0,942%	1,025%	1,217%
90 a 180 días	0,650%	0,963%	1,117%	0,526%	0,573%	0,757%
180 a 365 días	0,600%	0,590%	0,805%	0,373%	0,478%	0,570%
> 365 días				0,593%	0,695%	0,516%

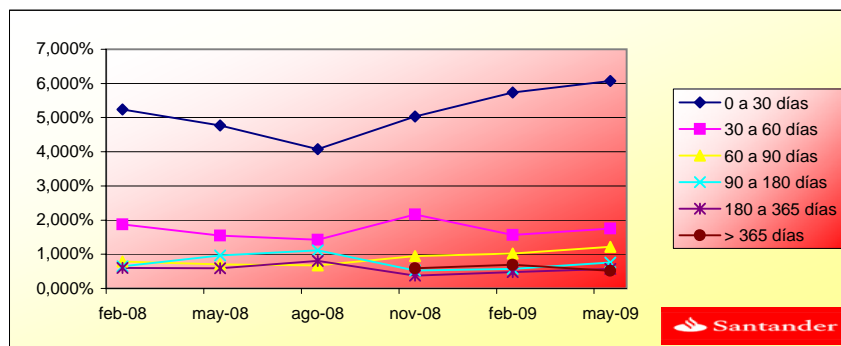



**FONDO DE TITULIZACIÓN DE ACTIVOS
UCI 6**

**ESTADO DE ORIGEN Y APLICACIÓN DE FONDOS Y CTA DE TESORERÍA
18 DE MAYO DE 2009**

ORIGEN	3.518.823,78 €
a) PRINCIPAL COBRADO	
Amortización DC's	2.323.534,76 €
b) INTERESES COBRADOS	
Intereses de DC's	1.144.647,68 €
Vtas. Adjudicados	20.065,14 €
Intereses de Reinversión	30.576,20 €

ESTADO DE LA CUENTA DE TESORERÍA	4.570.000,04 €
a) FONDO DE RESERVA	
1. Saldo anterior	4.570.000,04 €
2. Utilizado en el período	(0,00) €
3. Saldo actual	4.570.000,04 €

APLICACIÓN	3.518.823,78 €
1. Gastos corrientes	17.330,30 €
2. Intereses de BTA's Serie A	408.295,84 €
3. Intereses de BTA's Serie B	43.579,30 €
4. Amortización BTA's Serie A	2.135.610,68 €
4.1 Amortización BTA's Serie B	187.933,80 €
5. Int. Préstamo Subordinado	56.646,22 €
6. Amortización Préstamo Subordinado	- €
7. Comisión Fija a favor de UCI	6.000,00 €
8. Comisión Variable a favor de UCI	663.427,64 €
9. Disposición Fondo Reserva	(0,00) €



FONDO DE TITULIZACION DE ACTIVOS
UCI 6

MEJORA CREDITICIA Y PRÉSTAMO SUBORDINADO
18 DE MAYO DE 2009

MEJORA DE CREDITO		
CONCEPTOS	INICIAL	18-may-2009
Emisión Subordinada	4,51%	8,09%
Fondo de Reserva	9.597.000,00 € (2,10%)	4.570.000,04 € (6,04%)

PRESTAMOS SUBORDINADOS		
CONCEPTOS	INICIAL	18-may-2009
Saldo Vivo Préstamo Subordinado A	10.820.020,92 €	4.571.577,30 €
Tipo de interés	4,00%	4,54%
Saldo Vivo Préstamo Subordinado B	811.366,34 €	0,00 €
Tipo de interés	4,00%	0,00%



FONDO DE TITULIZACIÓN DE ACTIVOS
UCI 6

INFORMACIÓN RELATIVA A LOS TRIGGERS
18 DE MAYO DE 2009

TRIGGERS BONOS

1. SI 1.a) ES MAYOR QUE 1.b) NO SE AMORTIZA LA SERIE B:		
1.a) MOROSIDAD SUPERIOR A 90 DÍAS		1.393.383,29 €
1.b) 7% SALDO VIVO DERECHOS DE CREDITO		5.294.806,53 €

NO SE HA ALCANZADO LOS NIVELES DEL TRIGGER, POR TANTO LA SERIE B CONTINUA AMORTIZANDOSE.

TRIGGERS FONDO DE RESERVA

1. SI 1.a) ES MAYOR QUE 1.b) NO SE AMORTIZA EL FONDO DE RESERVA:		
1.a) MOROSIDAD DE LAS DC'S SUPERIOR A 90 DÍAS		1.393.383,29 €
1.b) 3% SALDO VIVO DERECHOS DE CREDITO		2.269.202,80 €
2. SI 2.a) ES MENOR QUE 2.b) NO SE AMORTIZA EL FONDO DE RESERVA:		
2.a) TIPO DE INTERÉS MEDIO PONDERADO DE LOS DERECHOS DE CREDITO		5,97%
2.b) TIPO DE INTERÉS MEDIO PONDERADO BONOS A Y B + 0,40%		2,725%
3. SI 3.a) ES MAYOR QUE 3.b) NO SE AMORTIZA EL FONDO DE RESERVA:		
3.a) SALDO DE FALLIDOS		- €
3.b) 0,025% SALDO INICIAL DC'S * 35 FECHAS DE PAGO		3.998.750,04 €

EL FONDO DE RESERVA SE ENCUENTRA EN SU NIVEL MINIMO PERMITIDO.



FONDO DE TITULIZACIÓN HIPOTECARIA
UCI 6

18 DE MAYO DE 2009

CUADRO DE VALORES DE TASACION SOBRE SALDOS VIVOS

INTERVALO (%)	SALDOS VIVOS (MILES)	% SALDOS VIVOS	Nº. DE PRESTAMOS	% Nº DE PRESTAMOS
0,00-9,99	695,91	1,03%	108	5,53%
10,00 - 19,99	3.660,63	5,43%	210	10,75%
20,00 - 29,99	7.273,00	10,78%	276	14,12%
30,00 - 39,99	12.355,86	18,31%	340	17,40%
40,00 - 49,99	17.324,09	25,68%	434	22,21%
50,00 - 59,99	14.625,53	21,68%	336	17,20%
60,00 - 66,59	11.533,35	17,09%	250	12,79%
TOTAL	67.469,40	100%	1.954	100%

DEFINICIONES

ADJUDICADOS: Bienes en el activo del Fondo como consecuencia de un proceso judicial o extrajudicial.



DENOMINACION DEL FONDO:

FONDO DE TITULIZACION DE ACTIVOS : UCI 6

INFORMACION

CORRESPONDIENTE AL:

TRIMESTRE/SEMESTRE 16/02/2008-18/05/2009

AÑO:

2009

Personas que asumen la responsabilidad de esta información y cargos que ocupan:	Firma:
Ignacio Ortega Gavara-Director General	

I. DATOS GENERALES SOBRE EL FONDO

Fecha de Constitución del Fondo	19 de junio de 2.000	Agencia de pago de Bonos	Banco Santander	
Fecha de Desembolso BTA'S	22 de junio de 2.000	Negociación Mercado	AIAF	
Fecha Final Amortización BTA'S	16 de noviembre de 2.030	Agencia de Calificación	Moody's	
Sociedad Gestora	Santander de Titulización	Calificación	Inicial	Actual
Originador DC's	Unión de Créditos Inmobiliarios	Emisión principal	Aaa	Aaa
		Emisión subordinada	A2	A2

II. VALORES EMITIDOS POR EL FONDO: BONOS DE TITULIZACION DE ACTIVOS

SERIES PRELACION CODIGO ISIN	Nº BTA'S		NOMINAL EN CIRCULACION		
			INICIAL	ACTUAL	%Act/In
Serie A Preferente (ISIN=ES0338558002)	4.364	Nominal Unitario	100.000,00 €	15.930,83 €	
		Nominal Total	436.400.000,00 €	69.522.142,12 €	15,93%
Serie B Subordinada (ISIN=ES0338558010)	206	Nominal Unitario	100.000,00 €	29.698,78 €	
		Nominal Total	20.600.000,00 €	6.117.948,68 €	29,70%

AMORTIZACION E INTERESES BTA'S			
Actual		Próximo	
Fecha Amortización Periodo Actual	18 de mayo de 2.009	Fecha Próximo Cupón	17 de agosto de 2.009
Amortización devengada no pagada	0	Tipo de Interés	SERIE A- 1,5827%
Amortización Calendario	NO		SERIE B- 2,0693%
Amortización Serie A	489,37 €	Importe Bruto Próximo Cupón	Serie A- 62,86 €
Amortización Serie B	912,30 €		Serie B- 153,22 €
Intereses Brutos Serie A	93,56 €	Importe Neto Próximo cupón	Serie A- 51,55 €
Intereses Brutos Serie B	211,55 €		Serie B- 125,64 €

III. VALORES ADQUIRIDOS POR EL FONDO: DERECHOS DE CREDITO
(Participación en Derechos de Crédito)

PRESTAMOS HIPOTECARIOS	A LA EMISION	SITUACION ACTUAL
Número de préstamos	13.139	3.162
Saldo Pendiente de Amortizar DC's	457.000.004,15 €	75.640.093,35 €
Importes Unitarios Préstamos Vivos	34.781,95 €	23.921,60 €
Tipo de Interés	5,00%	5,54%

TASAS DE AMORTIZACION ANTICIPADA	SITUACION ACTUAL
Tasa mensual actual anualizada:	2,95%
Tasa últimos 12 meses anualizada:	7,07%
Tasa anualizada desde Constitución del Fondo	15,23%

MOROSIDAD ACTUAL	Hasta 1 mes	De 1 a 6 meses	Mayor de 6 mes.
Deuda Vencida(Principal+Intereses)	57.677,83 €	68.999,95 €	42.537,62 €
Deuda Pendiente de vencimiento			75.556.807,03 €
Deuda Total	57.677,83 €	68.999,95 €	75.599.344,65 €

UCI 6

				1,37%	Remaining	Average		Monthly	
Date		Real	Prepayment	vector	at the end	Single	CPR	Single	CPR
		outstanding			of the month	monthly		monthly	
						mortality		mortality	
1		457.000.004,2		100,00%	100,00%				7,07%
2	jul-00	456.040.916,0	453.128.783,7	98,63%	99,36%	0,64%	7,40%	0,64%	7,40%
3	ago-00	455.077.826,1	448.828.507,4	97,28%	98,63%	0,69%	7,96%	0,74%	8,52%
4	sep-00	454.110.683,2	445.856.137,4	95,95%	98,18%	0,61%	7,08%	0,45%	5,28%
5	oct-00	453.139.470,2	443.087.649,1	94,64%	97,78%	0,56%	6,51%	0,41%	4,79%
6	nov-00	452.164.170,0	439.171.130,0	93,35%	97,13%	0,58%	6,76%	0,67%	7,75%
7	dic-00	451.184.765,4	436.191.628,6	92,07%	96,68%	0,56%	6,54%	0,46%	5,41%
8	ene-01	450.201.239,2	431.891.179,4	90,81%	95,93%	0,59%	6,87%	0,77%	8,85%
9	feb-01	449.213.573,9	428.312.545,1	89,57%	95,35%	0,59%	6,90%	0,61%	7,09%
10	mar-01	448.221.752,3	423.886.429,0	88,35%	94,57%	0,62%	7,17%	0,81%	9,35%
11	abr-01	447.225.756,7	418.072.840,2	87,14%	93,48%	0,67%	7,77%	1,15%	12,98%
12	may-01	446.225.569,6	414.462.703,6	85,95%	92,88%	0,67%	7,74%	0,64%	7,43%
13	jun-01	445.221.173,5	410.239.612,2	84,77%	92,14%	0,68%	7,86%	0,80%	9,14%
14	jul-01	444.212.550,4	405.614.216,5	83,61%	91,31%	0,70%	8,05%	0,90%	10,31%
15	ago-01	443.199.682,8	400.238.316,5	82,47%	90,31%	0,73%	8,37%	1,10%	12,43%
16	sep-01	442.182.552,7	395.859.610,6	81,34%	89,52%	0,74%	8,47%	0,87%	9,92%
17	oct-01	441.161.142,1	391.241.620,9	80,23%	88,68%	0,75%	8,61%	0,94%	10,69%

1/%

UCI 6

						Average		Monthly	
18	nov-01	440.135.433,2	385.838.182,2	79,13%	87,66%	0,77%	8,88%	1,15%	12,97%
19	dic-01	439.105.407,7	380.748.736,1	78,05%	86,71%	0,79%	9,07%	1,09%	12,30%
20	ene-02	438.071.047,5	375.271.007,5	76,98%	85,66%	0,81%	9,31%	1,21%	13,55%
21	feb-02	437.032.334,3	370.042.745,41	75,93%	84,67%	0,83%	9,50%	1,16%	13,05%
22	mar-02	435.989.249,9	364.551.475,1	74,89%	83,61%	0,85%	9,72%	1,25%	13,99%
23	abr-02	434.941.775,9	359.297.389,6	73,87%	82,61%	0,86%	9,90%	1,20%	13,53%
24	may-02	433.889.893,8	353.940.719,2	72,86%	81,57%	0,88%	10,08%	1,25%	14,03%
25	jun-02	432.833.585,0	347.793.248,4	71,86%	80,35%	0,91%	10,36%	1,50%	16,56%
26	jul-02	431.774.155,1	342.309.563,3	70,88%	79,28%	0,92%	10,55%	1,34%	14,90%
27	ago-02	430.710.266,9	336.877.719,2	69,91%	78,21%	0,94%	10,72%	1,34%	14,98%
28	sep-02	429.641.901,5	332.638.740,1	68,95%	77,42%	0,94%	10,75%	1,01%	11,50%
29	oct-02	428.569.040,0	328.113.486,4	68,01%	76,56%	0,95%	10,82%	1,11%	12,57%
30	nov-02	427.491.663,6	324.171.387,7	67,08%	75,83%	0,95%	10,82%	0,95%	10,85%
31	dic-02	426.409.753,2	318.147.224,8	66,16%	74,61%	0,97%	11,06%	1,61%	17,69%
32	ene-03	425.324.271,8	313.840.105,4	65,26%	73,79%	0,98%	11,10%	1,10%	12,45%
33	feb-03	424.234.222,3	308.434.679,1	64,36%	72,70%	0,99%	11,27%	1,47%	16,28%
34	mar-03	423.139.585,5	302.052.495,6	63,48%	71,38%	1,02%	11,54%	1,82%	19,74%
35	abr-03	422.040.342,2	296.379.448,4	62,62%	70,23%	1,03%	11,73%	1,62%	17,82%
36	may-03	420.936.472,8	290.615.261,4	61,76%	69,04%	1,05%	11,93%	1,69%	18,47%
37	jun-03	419.827.958,0	284.645.570,9	60,92%	67,80%	1,07%	12,15%	1,80%	19,54%
38	jul-03	418.717.512,0	276.839.156,1	60,08%	66,12%	1,11%	12,56%	2,48%	26,06%
39	ago-03	417.602.392,7	267.980.363,8	59,26%	64,17%	1,16%	13,07%	2,94%	30,11%

UCI 6

						Average		Monthly	
40	sep-03	416.482.580,7	261.911.338,7	58,45%	62,89%	1,18%	13,30%	2,00%	21,55%
41	oct-03	415.358.056,2	254.035.675,0	57,65%	61,16%	1,22%	13,71%	2,74%	28,39%
42	nov-03	414.228.799,2	246.480.453,8	56,86%	59,50%	1,26%	14,10%	2,71%	28,08%
43	dic-03	413.094.790,0	239.591.881,9	56,09%	58,00%	1,29%	14,41%	2,53%	26,45%
44	ene-04	411.956.645,0	232.532.574,9	55,32%	56,45%	1,32%	14,75%	2,68%	27,80%
45	feb-04	410.813.710,2	227.850.234,3	54,56%	55,46%	1,33%	14,85%	1,74%	19,00%
46	mar-04	409.665.965,6	222.469.311,6	53,82%	54,31%	1,35%	15,03%	2,09%	22,37%
47	abr-04	408.513.391,0	217.788.596,9	53,08%	53,31%	1,36%	15,13%	1,83%	19,86%
48	may-04	407.355.965,9	211.304.679,0	52,35%	51,87%	1,39%	15,43%	2,70%	28,01%
49	jun-04	406.193.669,9	206.609.961,4	51,64%	50,86%	1,40%	15,55%	1,94%	20,97%
50	jul-04	405.030.380,6	201.387.274,7	50,93%	49,72%	1,42%	15,73%	2,25%	23,88%
51	ago-04	403.862.195,8	196.432.862,3	50,24%	48,64%	1,43%	15,88%	2,18%	23,22%
52	sep-04	402.689.094,9	193.264.517,0	49,55%	47,99%	1,43%	15,86%	1,33%	14,80%
53	oct-04	401.511.057,2	189.723.138,8	48,87%	47,25%	1,43%	15,89%	1,54%	17,04%
54	nov-04	400.328.061,9	186.369.970,8	48,20%	46,55%	1,43%	15,90%	1,48%	16,35%
55	dic-04	399.140.088,2	182.504.224,3	47,54%	45,72%	1,44%	15,96%	1,78%	19,42%
56	ene-05	397.949.157,2	178.392.645,5	46,89%	44,83%	1,45%	16,06%	1,96%	21,15%
57	feb-05	396.753.214,3	174.837.087,6	46,25%	44,07%	1,45%	16,10%	1,70%	18,57%
58	mar-05	395.552.238,6	171.903.827,8	45,62%	43,46%	1,45%	16,09%	1,38%	15,35%
59	abr-05	394.346.208,7	168.239.247,0	45,00%	42,66%	1,46%	16,16%	1,83%	19,90%
60	may-05	393.135.103,5	164.202.790,5	44,38%	41,77%	1,47%	16,27%	2,10%	22,47%
61	jun-05	391.918.901,5	160.739.959,7	43,77%	41,01%	1,47%	16,33%	1,81%	19,63%

UCI 6

						Average		Monthly	
62	jul-05	390.701.860,8	156.628.073,3	43,18%	40,09%	1,49%	16,46%	2,25%	23,94%
63	ago-05	389.479.698,4	152.963.373,2	42,58%	39,27%	1,50%	16,55%	2,03%	21,85%
64	sep-05	388.252.392,8	150.814.394,0	42,00%	38,84%	1,49%	16,48%	1,09%	12,36%
65	oct-05	387.019.922,2	147.200.821,1	41,43%	38,03%	1,50%	16,58%	2,09%	22,34%
66	nov-05	385.782.265,0	144.039.594,3	40,86%	37,34%	1,50%	16,63%	1,83%	19,91%
67	dic-05	384.539.399,3	141.159.654,6	40,30%	36,71%	1,51%	16,66%	1,68%	18,42%
68	ene-06	383.297.061,2	138.445.593,2	39,75%	36,12%	1,51%	16,67%	1,60%	17,65%
69	feb-06	382.049.494,9	135.044.659,8	39,21%	35,35%	1,52%	16,77%	2,14%	22,84%
70	mar-06	380.796.678,4	132.300.064,1	38,67%	34,74%	1,52%	16,79%	1,71%	18,70%
71	abr-06	379.538.589,7	129.075.221,0	38,14%	34,01%	1,53%	16,88%	2,11%	22,62%
72	may-06	378.275.206,6	126.639.279,5	37,62%	33,48%	1,53%	16,89%	1,56%	17,19%
73	jun-06	377.006.506,7	124.003.623,7	37,11%	32,89%	1,53%	16,92%	1,75%	19,11%
74	jul-06	375.739.564,1	120.891.562,8	36,60%	32,17%	1,54%	17,01%	2,18%	23,25%
75	ago-06	374.467.289,9	118.426.272,7	36,10%	31,63%	1,54%	17,03%	1,71%	18,66%
76	sep-06	373.189.661,5	116.764.763,8	35,61%	31,29%	1,54%	16,97%	1,07%	12,06%
77	oct-06	371.906.656,4	114.821.542,6	35,12%	30,87%	1,53%	16,94%	1,32%	14,79%
78	nov-06	370.618.252,0	112.351.017,3	34,64%	30,31%	1,54%	16,97%	1,81%	19,70%
79	dic-06	369.324.425,6	109.914.875,8	34,16%	29,76%	1,54%	17,01%	1,83%	19,84%
80	ene-07	368.030.272,9	107.970.795,4	33,70%	29,34%	1,54%	17,00%	1,42%	15,80%
81	feb-07	366.730.674,0	106.255.615,9	33,24%	28,97%	1,54%	16,96%	1,24%	13,90%
82	mar-07	365.425.606,0	105.031.432,5	32,78%	28,74%	1,53%	16,87%	0,80%	9,18%
83	abr-07	364.115.045,8	103.282.607,4	32,33%	28,37%	1,52%	16,84%	1,31%	14,65%

UCI 6

						Average		Monthly	
84	may-07	362.798.970,3	101.544.012,5	31,89%	27,99%	1,52%	16,81%	1,33%	14,81%
85	jun-07	361.477.356,4	100.393.799,9	31,46%	27,77%	1,51%	16,72%	0,77%	8,87%
86	jul-07	360.160.610,4	98.783.980,9	31,03%	27,43%	1,51%	16,69%	1,24%	13,95%
87	ago-07	358.838.323,2	97.421.136,6	30,60%	27,15%	1,50%	16,63%	1,02%	11,54%
88	sep-07	357.510.471,3	96.000.767,8	30,18%	26,85%	1,50%	16,59%	1,09%	12,34%
89	oct-07	356.177.031,4	94.815.177,8	29,77%	26,62%	1,49%	16,51%	0,87%	9,90%
90	nov-07	354.837.980,0	93.668.706,7	29,36%	26,40%	1,49%	16,44%	0,84%	9,59%
91	dic-07	353.493.293,3	92.475.277,8	28,96%	26,16%	1,48%	16,37%	0,90%	10,27%
92	ene-08	352.150.345,0	91.072.415,0	28,57%	25,86%	1,48%	16,33%	1,14%	12,87%
93	feb-08	350.801.745,0	90.178.994,2	28,17%	25,71%	1,47%	16,24%	0,60%	6,97%
94	mar-08	349.447.469,8	88.957.504,4	27,79%	25,46%	1,46%	16,18%	0,97%	11,06%
95	abr-08	348.087.495,2	87.358.089,4	27,41%	25,10%	1,46%	16,18%	1,41%	15,71%
96	may-08	346.721.797,5	85.556.925,8	27,03%	24,68%	1,46%	16,20%	1,68%	18,36%
97	jun-08	345.350.352,4	84.237.854,7	26,67%	24,39%	1,46%	16,17%	1,15%	12,97%
98	jul-08	343.982.411,4	83.150.819,9	26,30%	24,17%	1,45%	16,11%	0,90%	10,26%
99	ago-08	342.608.713,7	82.088.148,7	25,94%	23,96%	1,45%	16,05%	0,88%	10,09%
100	sep-08	341.229.234,9	81.307.334,0	25,59%	23,83%	1,44%	15,96%	0,55%	6,41%
101	oct-08	339.843.950,8	80.607.800,6	25,24%	23,72%	1,43%	15,86%	0,46%	5,34%
102	nov-08	338.452.837,1	79.913.268,5	24,89%	23,61%	1,42%	15,76%	0,45%	5,32%
103	dic-08	337.055.869,0	79.110.607,2	24,55%	23,47%	1,41%	15,68%	0,59%	6,90%
104	ene-09	335.667.288,9	78.397.347,6	24,22%	23,36%	1,40%	15,59%	0,49%	5,74%
105	feb-09	334.272.865,3	77.963.628,1	23,88%	23,32%	1,39%	15,46%	0,14%	1,65%

UCI 6

						Average		Monthly	
106	mar-09	332.872.573,4	77.088.351,3	23,56%	23,16%	1,38%	15,40%	0,71%	8,16%
107	abr-09	331.466.388,7	76.151.863,4	23,24%	22,97%	1,38%	15,34%	0,80%	9,14%
108	may-09	330.054.286,3	75.640.093,4	22,92%	22,92%	1,37%	15,23%	0,25%	2,92%

6/%

DEAL 457.000.000
 MEZZ. DECLINN 8,80%
 MEZZ. STOPS DECLINN 1,00%
 VIDA RESIDUAL DESDE 09/05/2009

2,11

2,25

FECHA	PRINCIPAL AVAILABLE	SENIOR NOTES	MEZZANIE NOTES	SERIE A		SERIE B	
				PRINCIPAL	VIDA MEDIA	PRINCIPAL	VIDA MEDIA
			457.000.000,00				
		436.400.000,00	20.600.000,00				
08/07/2000		0 436.400.000,00	20.600.000,00	0	0	0	0
08/08/2000	1	0 436.400.000,00	20.600.000,00	0	0	0	0
08/09/2000	1	0 436.400.000,00	20.600.000,00	0	0	0	0
08/10/2000	1	0 436.400.000,00	20.600.000,00	0	0	0	0
08/11/2000	1	34.917.460 436.400.000,00	20.600.000,00	34.917.460	-108.383.794.559	0	0
08/12/2000	1	0 401.482.540,41	20.600.000,00	0	0	0	0
08/01/2001	1	0 401.482.540,41	20.600.000,00	0	0	0	0
08/02/2001	1	19.722.483 401.482.540,41	20.600.000,00	19.722.483	-59.404.119.668	0	0
09/03/2001	1	0 381.760.057,12	20.600.000,00	0	0	0	0
09/04/2001	1	0 381.760.057,12	20.600.000,00	0	0	0	0
09/05/2001	1	18.849.617 381.760.057,12	20.600.000,00	18.849.617	-55.078.581.932	0	0
09/06/2001	1	0 362.910.439,76	20.600.000,00	0	0	0	0
09/07/2001	1	0 362.910.439,76	20.600.000,00	0	0	0	0
09/08/2001	1	18.014.189 362.910.439,76	20.600.000,00	18.014.189	-50.980.154.078	0	0
09/09/2001	1	0 344.896.251,04	20.600.000,00	0	0	0	0
09/10/2001	1	0 344.896.251,04	20.600.000,00	0	0	0	0
09/11/2001	1	17.214.623 344.896.251,04	20.600.000,00	17.214.623	-47.133.636.563	0	0
09/12/2001	1	0 327.681.628,48	20.600.000,00	0	0	0	0

1/%

DEAL 457.000.000
 MEZZ. DECLINN 8,80%
 MEZZ. STOPS DECLINN 1,00%
 VIDA RESIDUAL DESDE 09/05/2009

2,11 2,25

	PRINCIPAL	SENIOR	MEZZANIE	SERIE A		SERIE B		
				PRINCIPAL	VIDA	PRINCIPAL	VIDA	
09/01/2002	1	0	327.681.628,48	20.600.000,00	0	0	0	0
09/02/2002	1	16.449.409	327.681.628,48	20.600.000,00	16.449.409	-43.525.137.505	0	0
09/03/2002	1	0	311.232.219,00	20.600.000,00	0	0	0	0
09/04/2002	1	0	311.232.219,00	20.600.000,00	0	0	0	0
09/05/2002	1	15.717.103	311.232.219,00	20.600.000,00	15.717.103	-40.188.631.987	0	0
09/06/2002	1	0	295.515.116,15	20.600.000,00	0	0	0	0
09/07/2002	1	0	295.515.116,15	20.600.000,00	0	0	0	0
09/08/2002	1	15.014.461	295.515.116,15	20.600.000,00	15.014.461	-37.010.645.450	0	0
09/09/2002	1	0	280.500.655,52	20.600.000,00	0	0	0	0
09/10/2002	1	0	280.500.655,52	20.600.000,00	0	0	0	0
09/11/2002	1	14.343.097	280.500.655,52	20.600.000,00	14.343.097	-34.036.168.506	0	0
09/12/2002	1	0	266.157.558,80	20.600.000,00	0	0	0	0
09/01/2003	1	0	266.157.558,80	20.600.000,00	0	0	0	0
09/02/2003	1	13.700.334	266.157.558,80	20.600.000,00	13.700.334	-31.250.462.390	0	0
09/03/2003	1	0	252.457.224,57	20.600.000,00	0	0	0	0
09/04/2003	1	0	252.457.224,57	20.600.000,00	0	0	0	0
09/05/2003	1	13.086.001	252.457.224,57	20.600.000,00	13.086.001	-28.684.515.118	0	0
09/06/2003	1	0	239.371.223,14	20.600.000,00	0	0	0	0
09/07/2003	1	0	239.371.223,14	20.600.000,00	0	0	0	0
09/08/2003	1	12.495.589	239.371.223,14	20.600.000,00	11.912.001	-25.015.201.105	583.588	-1.225.535.660
09/09/2003	1	0	227.459.222,62	20.016.411,59	0	0	0	0
09/10/2003	1	0	227.459.222,62	20.016.411,59	0	0	0	0

2/%

DEAL 457.000.000
 MEZZ. DECLINN 8,80%
 MEZZ. STOPS DECLINN 1,00%
 VIDA RESIDUAL DESDE 09/05/2009

2,11 2,25

					SERIE A		SERIE B	
		PRINCIPAL	SENIOR	MEZZANIE	PRINCIPAL	VIDA	PRINCIPAL	VIDA
09/11/2003	1	11.932.470	227.459.222,62	20.016.411,59	10.967.344	-22.022.426.101	965.126	-1.937.973.497
09/12/2003	1	0	216.491.878,94	19.051.285,35	0	0	0	0
09/01/2004	1	0	216.491.878,94	19.051.285,35	0	0	0	0
09/02/2004	1	11.394.636	216.491.878,94	19.051.285,35	10.473.011	-20.066.289.052	921.625	-1.765.833.437
08/03/2004	1	0	206.018.867,95	18.129.660,38	0	0	0	0
08/04/2004	1	0	206.018.867,95	18.129.660,38	0	0	0	0
08/05/2004	1	10.880.482	206.018.867,95	18.129.660,38	10.000.443	-18.270.808.651	880.039	-1.607.831.161
08/06/2004	1	0	196.018.425,34	17.249.621,43	0	0	0	0
08/07/2004	1	0	196.018.425,34	17.249.621,43	0	0	0	0
08/08/2004	1	10.385.046	196.018.425,34	17.249.621,43	9.545.079	-16.560.711.812	839.967	-1.457.342.639
08/09/2004	1	0	186.473.346,49	16.409.654,49	0	0	0	0
08/10/2004	1	0	186.473.346,49	16.409.654,49	0	0	0	0
08/11/2004	1	9.913.249	186.473.346,49	16.409.654,49	9.111.442	-14.970.098.772	801.807	-1.317.368.692
08/12/2004	1	0	177.361.904,75	15.607.847,62	0	0	0	0
08/01/2005	1	0	177.361.904,75	15.607.847,62	0	0	0	0
08/02/2005	1	9.462.004	177.361.904,75	15.607.847,62	8.696.695	-13.488.573.427	765.309	-1.186.994.462
09/03/2005	1	0	168.665.210,09	14.842.538,49	0	0	0	0
09/04/2005	1	0	168.665.210,09	14.842.538,49	0	0	0	0
09/05/2005	1	9.031.416	168.665.210,09	14.842.538,49	8.300.934	-12.127.663.901	730.482	-1.067.234.423
09/06/2005	1	0	160.364.276,55	14.112.056,34	0	0	0	0
09/07/2005	1	0	160.364.276,55	14.112.056,34	0	0	0	0
09/08/2005	1	8.616.863	160.364.276,55	14.112.056,34	7.919.911	-10.842.357.899	696.952	-954.127.495

3/%

DEAL 457.000.000
 MEZZ. DECLINN 8,80%
 MEZZ. STOPS DECLINN 1,00%
 VIDA RESIDUAL DESDE 09/05/2009

2,11 2,25

	PRINCIPAL	SENIOR	MEZZANIE	SERIE A		SERIE B		
				PRINCIPAL	VIDA	PRINCIPAL	VIDA	
09/09/2005	1	0	152.444.365,74	13.415.104,18	0	0	0	0
09/10/2005	1	0	152.444.365,74	13.415.104,18	0	0	0	0
09/11/2005	1	8.222.364	152.444.365,74	13.415.104,18	7.557.320	-9.650.697.028	665.044	-849.261.338
09/12/2005	1	0	144.887.046,22	12.750.060,07	0	0	0	0
09/01/2006	1	0	144.887.046,22	12.750.060,07	0	0	0	0
09/02/2006	1	7.842.363	144.887.046,22	12.750.060,07	7.208.054	-8.541.544.377	634.309	-751.655.905
09/03/2006	1	0	137.678.991,89	12.115.751,29	0	0	0	0
09/04/2006	1	0	137.678.991,89	12.115.751,29	0	0	0	0
09/05/2006	1	7.481.418	137.678.991,89	12.115.751,29	6.876.303	-7.536.428.029	605.115	-663.205.667
09/06/2006	1	0	130.802.688,94	11.510.636,63	0	0	0	0
09/07/2006	1	0	130.802.688,94	11.510.636,63	0	0	0	0
09/08/2006	1	7.133.362	130.802.688,94	11.510.636,63	6.556.399	-6.582.624.458	576.963	-579.270.952
09/09/2006	1	0	124.246.290,08	10.933.673,53	0	0	0	0
09/10/2006	1	0	124.246.290,08	10.933.673,53	0	0	0	0
09/11/2006	1	6.803.328	124.246.290,08	10.933.673,53	6.253.059	-5.702.790.036	550.269	-501.845.523
09/12/2006	1	0	117.993.230,83	10.383.404,31	0	0	0	0
09/01/2007	1	0	117.993.230,83	10.383.404,31	0	0	0	0
09/02/2007	1	6.486.890	117.993.230,83	10.383.404,31	5.962.215	-4.889.016.399	524.675	-430.233.443
09/03/2007	1	0	112.031.015,71	9.858.729,38	0	0	0	0
09/04/2007	1	0	112.031.015,71	9.858.729,38	0	0	0	0
09/05/2007	1	6.186.184	112.031.015,71	9.858.729,38	5.685.831	-4.156.342.478	500.353	-365.758.138
09/06/2007	1	0	106.345.184,69	9.358.376,25	0	0	0	0

4/%

DEAL 457.000.000
 MEZZ. DECLINN 8,80%
 MEZZ. STOPS DECLINN 1,00%
 VIDA RESIDUAL DESDE 09/05/2009

2,11 2,25

				SERIE A		SERIE B		
	PRINCIPAL	SENIOR	MEZZANIE	PRINCIPAL	VIDA	PRINCIPAL	VIDA	
09/07/2007	1	0	106.345.184,69	9.358.376,25	0	0	0	
09/08/2007	1	5.893.977	106.345.184,69	9.358.376,25	5.417.258	-3.461.628.166	476.719	-304.623.279
09/09/2007	1	0	100.927.926,21	8.881.657,51	0	0	0	
09/10/2007	1	0	100.927.926,21	8.881.657,51	0	0	0	
09/11/2007	1	5.618.088	100.927.926,21	8.881.657,51	5.163.684	-2.824.535.137	454.404	-248.559.092
09/12/2007	1	0	95.764.242,23	8.427.253,32	0	0	0	
09/01/2008	1	0	95.764.242,23	8.427.253,32	0	0	0	
09/02/2008	1	5.353.332	95.764.242,23	8.427.253,32	4.920.342	-2.238.755.725	432.990	-197.010.504
08/03/2008	1	0	90.843.899,98	7.994.263,20	0	0	0	
08/04/2008	1	0	90.843.899,98	7.994.263,20	0	0	0	
08/05/2008	1	5.102.509	90.843.899,98	7.994.263,20	4.689.806	-1.716.469.123	412.703	-151.049.283
08/06/2008	1	0	86.154.093,63	7.581.560,24	0	0	0	
08/07/2008	1	0	86.154.093,63	7.581.560,24	0	0	0	
08/08/2008	1	4.859.998	86.154.093,63	7.581.560,24	4.466.910	-1.223.933.304	393.088	-107.706.131
08/09/2008	1	0	81.687.183,76	7.188.472,17	0	0	0	
08/10/2008	1	0	81.687.183,76	7.188.472,17	0	0	0	
08/11/2008	1	4.630.814	81.687.183,76	7.188.472,17	4.256.263	-774.639.819	374.551	-68.168.304
08/12/2008	1	0	77.430.921,03	6.813.921,05	0	0	0	
08/01/2009	1	0	77.430.921,03	6.813.921,05	0	0	0	
08/02/2009	1	4.407.323	77.430.921,03	6.813.921,05	4.050.848	-364.576.358	356.475	-32.082.720
09/03/2009	1	0	73.380.072,60	6.457.446,39	0	0	0	
09/04/2009	1	0	73.380.072,60	6.457.446,39	0	0	0	

5/%

DEAL 457.000.000
 MEZZ. DECLINN 8,80%
 MEZZ. STOPS DECLINN 1,00%
 VIDA RESIDUAL DESDE 09/05/2009

2,11 2,25

					SERIE A		SERIE B		
		PRINCIPAL	SENIOR	MEZZANIE	PRINCIPAL	VIDA	PRINCIPAL	VIDA	
09/05/2009	1	4.197.430	73.380.072,60	6.457.446,39	3.857.932		0	339.498	0
09/06/2009	1	0	69.522.140,81	6.117.948,39	0		0	0	0
09/07/2009	1	0	69.522.140,81	6.117.948,39	0		0	0	0
09/08/2009	1	3.991.013	69.522.140,81	6.117.948,39	3.668.210		337.475.364	322.803	29.697.832
09/09/2009	1	0	65.853.930,33	5.795.145,87	0		0	0	0
09/10/2009	1	0	65.853.930,33	5.795.145,87	0		0	0	0
09/11/2009	1	3.798.746	65.853.930,33	5.795.145,87	3.491.494		642.434.916	307.251	56.534.273
09/12/2009	1	0	62.362.436,22	5.487.894,39	0		0	0	0
09/01/2010	1	0	62.362.436,22	5.487.894,39	0		0	0	0
09/02/2010	1	3.614.919	62.362.436,22	5.487.894,39	3.322.536		917.019.936	292.383	80.697.754
09/03/2010	1	0	59.039.900,22	5.195.511,22	0		0	0	0
09/04/2010	1	0	59.039.900,22	5.195.511,22	0		0	0	0
09/05/2010	1	3.441.791	59.039.900,22	5.195.511,22	3.163.411		1.154.644.961	278.380	101.608.757
09/06/2010	1	0	55.876.489,37	4.917.131,06	0		0	0	0
09/07/2010	1	0	55.876.489,37	4.917.131,06	0		0	0	0
09/08/2010	1	3.274.300	55.876.489,37	4.917.131,06	3.009.467		1.375.326.581	264.833	121.028.739
09/09/2010	1	0	52.867.022,02	4.652.297,94	0		0	0	0
09/10/2010	1	0	52.867.022,02	4.652.297,94	0		0	0	0
09/11/2010	1	3.116.649	52.867.022,02	4.652.297,94	3.034.351		1.665.858.720	82.298	45.181.568
09/12/2010	1	0	49.832.670,98	4.570.000,00	0		0	0	0
09/01/2011	1	0	49.832.670,98	4.570.000,00	0		0	0	0
09/02/2011	1	2.960.472	49.832.670,98	4.570.000,00	2.960.472		1.897.662.410	0	0

6/%

DEAL 457.000.000
 MEZZ. DECLINN 8,80%
 MEZZ. STOPS DECLINN 1,00%
 VIDA RESIDUAL DESDE 09/05/2009

2,11 2,25

	PRINCIPAL	SENIOR	MEZZANIE	SERIE A		SERIE B	
				PRINCIPAL	VIDA	PRINCIPAL	VIDA
09/03/2011	1	0	46.872.199,20	4.570.000,00	0	0	0
09/04/2011	1	0	46.872.199,20	4.570.000,00	0	0	0
09/05/2011	1	2.815.463	46.872.199,20	4.570.000,00	2.815.463	2.055.287.786	0
09/06/2011	1	0	44.056.736,48	4.570.000,00	0	0	0
09/07/2011	1	0	44.056.736,48	4.570.000,00	0	0	0
09/08/2011	1	2.674.264	44.056.736,48	4.570.000,00	2.674.264	2.198.244.754	0
09/09/2011	1	0	41.382.472,79	4.570.000,00	0	0	0
09/10/2011	1	0	41.382.472,79	4.570.000,00	0	0	0
09/11/2011	1	2.542.913	41.382.472,79	4.570.000,00	2.542.913	2.324.222.904	0
09/12/2011	1	0	38.839.559,33	4.570.000,00	0	0	0
09/01/2012	1	0	38.839.559,33	4.570.000,00	0	0	0
09/02/2012	1	43.409.563	38.839.559,33	4.570.000,00	38.839.559	39.072.596.684	4.570.000
							4.597.420.000