



# **FONDO DE TITULIZACIÓN DE ACTIVOS UCI 11**

**Ana Obregón Mzo**  
**Analista**  
**Santander de Titulización**  
**Ciudad Grupo Santander**  
**Ed. Encinar 28660 Boadilla del Monte**  
[aobregon@gruposantander.com](mailto:aobregon@gruposantander.com)  
**Tel: +34 91 289 33 01**



FONDO DE TITULIZACION DE ACTIVOS  
UCI 11

INFORME TRIMESTRAL BONOS DE TITULIZACIÓN DE ACTIVOS

Fecha: 15 de junio de 2009

BONOS DE TITULIZACIÓN DE ACTIVOS. PRINCIPAL	
SALDO ANTERIOR:	328.476.774,91 €
AMORTIZACIONES:	7.089.787,95 €
SALDO ACTUAL:	321.386.986,96 €
% SOBRE SALDO INICIAL:	37,81%
AMORTIZACION DEVENGADA NO PAGADA:	0,00

BONOS DE TITULIZACIÓN DE ACTIVOS. INTERESES	
INTERESES PAGADOS B.T.A.'S SERIE A	1.355.471,88 €
INTERESES PAGADOS B.T.A.'S SERIE B	30.030,00 €
INTERESES PAGADOS B.T.A.'S SERIE C	138.927,43 €
INTERESES DEVENGADOS NO PAGADOS:	0,00 €

DATOS	
Fecha de Determinación	05/06/2009
Fecha de Pago Actual	15/06/2009
Fecha de Pago Anterior	16/03/2009
Nro de Días (Act/360)	91
Euribor 3 Meses	1,283%
Próxima Fecha de Pago	15/09/2009

VIDA RESIDUAL (AÑOS)		
	Inicial	15-jun-2009
Serie A	4,75	3,58
Serie B	7,93	2,69
Serie C	7,91	1,32



**FONDO DE TITULIZACION DE ACTIVOS  
UCI 11**

**INFORME TRIMESTRAL DERECHOS DE CRÉDITO**

Fecha: 15 de junio de 2009

<b>DC'S PRINCIPAL</b>	
SALDO ANTERIOR:	330.736.336,13 €
AMORTIZACIONES:	6.882.902,07 €
SALDO ACTUAL:	323.853.434,06 €
NUMERO DE PRESTAMOS:	4.734
SALDO PRÉSTAMOS HIPOTECARIOS:	310.930.211,02 €
NÚMERO DE PRÉSTAMOS HIPOTECARIOS:	3.688
LTV	61,88%

<b>DC'S INTERESES</b>	
INTERESES COBRADOS EN EL TRIMESTRE:	4.549.648,98 €
INTERESES DEVENGADOS EN EL TRIMESTRE:	4.625.696,23 €

<b>DC'S EN MOROSIDAD</b>	<b>DC'S EN MOROSIDAD</b>				
	<b>HASTA 30 DIAS</b>	<b>DE 30 A 60 DIAS</b>	<b>DE 60 A 90 DIAS</b>	<b>DE 90 A 180 DIAS</b>	<b>MAS DE 180 DIAS</b>
PRINCIPAL:	93.043,04 €	48.410,40 €	27.919,52 €	90.934,82 €	165.525,94 €
INTERES:	264.989,87 €	152.016,54 €	106.034,42 €	200.030,58 €	370.352,02 €
SALDO DE LOS PRESTAMOS:	21.076.829,68 €	10.510.114,55 €	5.890.277,15 €	10.063.043,68 €	11.950.456,36 €
NUMERO DE PRESTAMOS:	310	150	77	119	143
% SOBRE SALDO ACTUAL DCHOS DE CRÉDITO	6,51%	3,25%	1,82%	3,11%	3,69%

<b>PRÉSTAMOS FALLIDOS (18 MESES)</b>	
Préstamos Fallidos acumulados Fecha de Pago anterior	2.259.529,67 €
Préstamos Fallidos trimestre	206.932,88 €
Préstamos Fallidos acumulados actuales	2.466.462,55 €

<b>PÉRDIDA DE LA CARTERA</b>	<b>Importe</b>
Saldo actual	1.933,58 €

<b>INGRESOS POR VENTA ADJUDICADOS</b>	<b>Importe</b>
Saldo actual	240.428,61 €

<b>INGRESOS CANTIDADES ASEGURADAS</b>	<b>Importe</b>
Saldo actual	62.635,65 €

<b>ESTADÍSTICO DE VALORES DE TASACIÓN SOBRE SALDOS VIVOS</b>					
<b>INTERVALO</b>	<b>SALDO</b>	<b>% SALDOS VIVOS</b>	<b>Nº PRÉSTAMOS</b>	<b>% Nº PRÉSTAMOS</b>	
0,28 - 39,99	38.370,60 €	12,34	701	19,00	
40,00 - 44,99	16.229,09 €	5,21	167	4,52	
45,00 - 49,99	15.144,52 €	4,87	160	4,33	
50,00 - 54,99	19.842,54 €	6,38	208	5,63	
55,00 - 59,99	20.198,97 €	6,49	204	5,53	
60,00 - 64,99	25.862,23 €	8,31	248	6,72	
65,00 - 69,99	38.921,05 €	12,51	457	12,39	
70,00 - 74,99	91.384,32 €	29,39	1.077	29,20	
75,00 - 79,99	25.732,43 €	8,27	273	7,4	
80,00 - 94,24	19.244,40 €	6,18	193	5,23	
<b>TOTALES</b>	<b>310.930.211,02 €</b>	<b>100,00</b>	<b>3.688</b>	<b>100,00</b>	



FONDO DE TITULIZACION DE ACTIVOS  
UCI 11

INFORME HISTÓRICO DE MOROSIDAD

MOROSIDAD HISTÓRICA					
	Junio 2008	Septiembre 2008	Diciembre 2008	Marzo 2009	Junio 2009
HASTA 30 DIAS	7,895%	4,559%	2,786%	6,226%	6,508%
DE 30 A 60 DIAS	3,465%	3,327%	0,000%	3,544%	3,245%
DE 60 A 90 DIAS	1,846%	1,653%	1,992%	1,991%	1,819%
DE 90 A 180 DIAS	2,106%	1,678%	2,146%	3,209%	3,107%
MÁS DE 180 DÍAS	1,683%	1,647%	1,966%	2,809%	3,690%

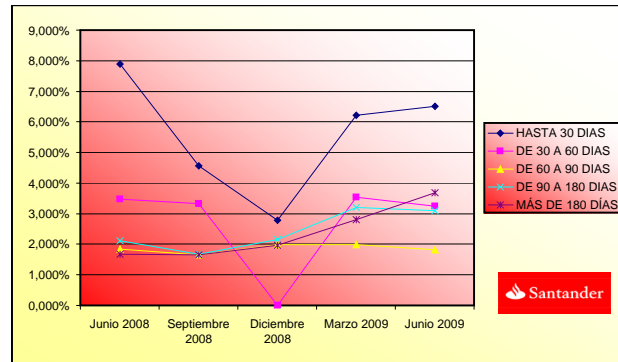



FONDO DE TITULIZACION DE ACTIVOS  
UCI 11

INFORME TRIMESTRAL DE ORIGEN Y APLICACIÓN DE FONDOS Y CUENTA DE TESORERÍA

Fecha: 15 de junio de 2009

ORIGEN	11.538.922,15 €
<b>a) PRINCIPAL COBRADO</b>	
1. AMORTIZACION DE DC'S:	6.674.830,35 €
<b>b) INTERESES COBRADOS</b>	
1. INTERESES DE DC'S:	4.549.648,98 €
2. INTERESES DE REINVERSION:	76.991,82 €
<b>c) INGRESOS VENTA ADJUDICADOS</b>	130.000,00 €
<b>d) INGRESOS IMPORTES ASEGURADOS</b>	107.451,00 €

ESTADO DE LA CUENTA DE TESORERIA	13.024.361,01
<b>a) EN CONCEPTO DE FONDO DE RESERVA</b>	
1. SALDO ANTERIOR:	12.750.000,00 €
2. UTILIZACION DEL PERIODO:	0,00 €
3. SALDO ACTUAL:	12.750.000,00 €
<b>b) RETENCIÓN A CUENTA IS</b>	274.361,01 €

APLICACIÓN	11.538.922,15 €
<b>1. GASTOS CORRIENTES:</b>	73.335,03 €
2. SWAP :	0,00 €
<b>3. INTERESES DE BTA'S SERIE A:</b>	1.355.471,88 €
<b>4. INTERESES DE BTA'S SERIE B:</b>	30.030,00 €
<b>5. INTERESES DE BTA'S SERIE C:</b>	138.927,43 €
<b>6. AMORTIZACION BTA'S SERIE A:</b>	7.089.787,95 €
<b>7. INTERESES PTO SUBORDINADO</b>	72.520,02 €
<b>8. AMORTIZ. PTO SUBORDINADO:</b>	0,00 €
<b>11. COMISIONES A FAVOR DE UCI:</b>	2.778.849,84 €



FONDO DE TITULIZACION DE ACTIVOS  
UCI 11

MEJORA CREDITICIA Y PRÉSTAMO SUBORDINADO

Fecha: 15 de junio de 2009

MEJORA CREDITICIA		
CONCEPTOS	22/11/2004	15/06/2009
EMISIONES SUBORDINADAS	28.900.000 € (3,40%)	28.900.000 € (8,92%)
FONDO RESERVA	12.750.000 € (1,50%)	12.750.000 € (3,94%)

PRESTAMO SUBORDINADO		
CONCEPTOS	22/11/2004	15/06/2009
SALDO VIVO TOTAL	13.625.000,00 €	12.750.772,36 €
TIPO DE INTERES	2,79%	1,88%



**FONDO DE TITULIZACION DE ACTIVOS  
UCI 11**

**INFORME RELATIVO A LOS TRIGGERS DEL FONDO**

Fecha: 15 de junio de 2009

AMORTIZACIÓN BONOS SERIE B Y C	
SI 1) ES MAYOR QUE 2) NO SE AMORTIZAN LAS SERIES B y C	
1) DERECHOS EN MOROSIDAD > 90 DÍAS	24.479.962,59 €
2) 2% SALDO DERECHOS DE CRÉDITO ACTUAL	6.477.068,68 €

MOROSIDAD > 90 DÍAS (% SALDO DERECHOS DE CRÉDITO)
7,56%

**NO SE AMORTIZAN LAS SERIES B Y C**

TRIGGERS FONDOS DE RESERVA	
SI 1) ES MAYOR QUE 2) NO SE AMORTIZA EL FONDO DE RESERVA	
1) DERECHOS EN MOROSIDAD > 90 DÍAS	24.479.962,59 €
2) 1,25% SALDO DERECHOS DE CRÉDITO ACTUAL	4.048.167,93 €

**NO SE AMORTIZA EL FONDO DE RESERVA**

NIVELES DEL FONDOS DE RESERVA SEGÚN LA MOROSIDAD		
MOROSIDAD ACTUAL < 0,75%	MAYOR DE 3% SALDO DERECHOS DE CRÉDITO 0,40% DEL SALDO INICIAL DERECHOS	<b>NA</b>
MOROSIDAD ACTUAL ENTRE 0,75% Y 1,25%	MAYOR DE 3% SALDO DERECHOS DE CRÉDITO 0,70% DEL SALDO INICIAL DERECHOS	<b>NA</b>

POSTERGAMIENTO DE INTERESES DE LAS SERIES B Y C	
SI 1) ES MAYOR QUE 2)+3) LOS INTS DE LA SERIE B SE POSTERGAN AL 7º LUGAR	
1) SALDO DE LA SERIE A	299.576.774,91 €
2) SALDO VIVO DERECHOS DE CRÉDITO (MOROSIDAD < 18 MESES)	320.356.266,48 €
3) REMANENTE F.DISPONIBLES DESPUÉS PAGO PUNTOS 1º - 4º	22.830.085,24 €
SI 1) ES MAYOR QUE 2)+3) LOS INTS DE LA SERIE C SE POSTERGAN AL 8º LUGAR	
1) SALDOS DE LAS SERIES A Y B	305.576.774,91 €
2) SALDO VIVO DERECHOS DE CRÉDITO (MOROSIDAD < 18 MESES)	320.356.266,48 €
3) REMANENTE F.DISPONIBLES DESPUÉS PAGO PUNTOS 1º - 5º	22.691.157,81 €

**NO SE POSTERGAN LOS INTERESES DE LA SERIE B**

**NO SE POSTERGAN LOS INTERESES DE LA SERIE C**



FONDO DE TITULIZACION DE ACTIVOS  
UCI 11

GLOSARIO DE DEFINICIONES

**WRITE OFF:** Préstamos con cuotas pendientes con antigüedad igual o superior a 12 ó 18 meses (según Folleto Informativo).  
**PÉRDIDAS DE LA CARTERA:** Aquellos préstamos cuya deuda el Cedente considera que no va a recuperar (neto de recuperaciones).





DENOMINACION DEL FONDO:

FONDO DE TITULIZACION DE ACTIVOS : UCI 11

INFORMACION

CORRESPONDIENTE AL:

TRIMESTRE/SEMESTRE 16/03/2009 - 15/06/2009

AÑO:

2009

Personas que asumen la responsabilidad de esta información y cargos que ocupan:

Firma:

Ignacio Ortega Gavara-Director General

**I. DATOS GENERALES SOBRE EL FONDO**

Fecha de Constitución del Fondo	16 de noviembre de 2004	Agencia de pago de Bonos	Banco Santander	
Fecha de Desembolso BTH'S	22 de noviembre de 2004	Negociación Mercado	AIAF	
Fecha Final Amortización BTH'S	15 de marzo de 2.038	Agencia de Calificación	S&P	
Sociedad Gestora	Santander de Titulización	Calificación	Inicial	Actual
Originador PH's	UCI	Emisión Clase A	AAA	AAA
		Emisión Clase B	A	A
		Emisión Clase C	BBB	BBB

**II. VALORES EMITIDOS POR EL FONDO: BONOS DE TITULIZACION HIPOTECARIA**

SERIES PRELACION CODIGO ISIN	Nº BTA'S	NOMINAL EN CIRCULACION			
			INICIAL	ACTUAL	%Act/In
Serie A Preferente (ISIN=ES0338340005)	8.211	Nominal Unitario	100.000,00 €	35.621,36 €	
		Nominal Total	821.100.000,00 €	292.486.986,96 €	35,62%
Serie B Subordinada (ISIN=ES0338340013)	60	Nominal Unitario	100.000,00 €	100.000,00 €	
		Nominal Total	6.000.000,00 €	6.000.000,00 €	100,00%
Serie C Subordinada (ISIN=ES0338340021)	229	Nominal Unitario	100.000,00 €	100.000,00 €	
		Nominal Total	22.900.000,00 €	22.900.000,00 €	100,00%

AMORTIZACION E INTERESES BTH'S			
Actual		Próximo	
Fecha Amortización		Fecha de Amortización	
Periodo Actual	15 de junio de 2009	Próximo Periodo	15 de septiembre de 2009
Amortización devengada no pagada	0	Tipo de Interés	Serie A - 1,423% Serie B - 1,613% Serie C - 2,033%
Amortización Calendario	NO		
Amortización Serie A	863,45 €	Importe Bruto	Serie A - 129,54 €
Amortización Serie B	0,00 €	Próximo Cupón	Serie B - 412,21 €
Amortización Serie C	0,00 €		Serie C - 519,54 €
Intereses Brutos Serie A	165,08 €	Importe Neto Próximo cupón	Serie A - 106,22 €
Intereses Brutos Serie B	500,50 €		Serie B - 338,01 €
Intereses Brutos Serie C	606,67 €		Serie C - 426,03 €

**III. VALORES ADQUIRIDOS POR EL FONDO:**  
**(Participación en Préstamos)**

PRESTAMOS HIPOTECARIOS	A LA EMISION	SITUACION ACTUAL
Número de préstamos	11.356	4.734
Saldo Pendiente de Amortizar PH's	850.000.156,93 €	323.853.434,06 €
Importes Unitarios Préstamos Vivos	74.850,31 €	68.410,10 €
Tipo de Interés	4,23%	5,62%

TASAS DE AMORTIZACION ANTICIPADA	SITUACION ACTUAL
Tasa mensual actual anualizada:	4,90%
Tasa últimos 12 meses anualizada:	5,04%
Tasa anualizada desde Constitución del Fondo	17,07%

MOROSIDAD ACTUAL	Hasta 1 mes	De 1 a 6 meses	Mayor de 6 mes.
Deuda Vencida(Principal+Intereses)	358.032,91 €	625.346,28 €	535.877,96 €
Deuda Pendiente de vencimiento			323.427.600,34 €
Deuda Total	358.032,91 €	625.346,28 €	323.963.478,30 €

UCI 11

	Date	Real outstanding	1,55% Prepayment vector	Remaining at the end of the month	Average Single monthly mortality	CPR	Monthly Single monthly mortality	CPR
1		850.000.000,00		100,00%	100,00%			5,04%
2	8-dic-04	848.447.342,89	833.517.603,20	98,45%	98,24%	1,76%	1,76%	19,19%
3	8-ene-05	846.889.973,92	816.392.876,79	96,93%	96,40%	1,82%	1,87%	20,31%
4	8-feb-05	845.328.036,68	802.341.378,75	95,43%	94,91%	1,72%	1,84%	16,99%
5	8-mar-05	843.761.517,75	786.900.260,82	93,95%	93,26%	1,73%	1,74%	19,02%
6	8-abr-05	842.190.403,70	768.001.629,57	92,50%	91,19%	1,83%	2,22%	23,61%
7	8-may-05	840.614.681,05	751.784.924,91	91,07%	89,43%	1,84%	1,93%	20,83%
8	8-jun-05	839.034.336,28	732.993.980,46	89,66%	87,36%	1,91%	2,32%	24,51%
9	8-jul-05	837.449.355,83	713.527.819,67	88,27%	85,20%	1,98%	2,47%	25,94%
10	8-ago-05	835.859.726,10	695.561.749,15	86,91%	83,22%	2,02%	2,33%	24,66%
11	8-sep-05	834.265.433,46	682.206.195,00	85,56%	81,77%	1,99%	2,45%	18,92%
12	8-oct-05	832.666.464,23	670.301.480,81	84,24%	80,50%	1,95%	2,07%	17,16%
13	8-nov-05	831.062.804,69	654.364.086,82	82,93%	78,74%	1,97%	2,19%	23,33%
14	8-dic-05	829.454.441,08	633.873.172,63	81,65%	76,42%	2,05%	2,19%	30,13%
15	8-ene-06	827.841.359,61	619.627.389,01	80,39%	74,85%	2,05%	2,19%	22,07%
16	8-feb-06	826.223.546,43	601.383.750,24	79,14%	72,79%	2,10%	2,24%	28,48%
17	8-mar-06	824.600.987,66	584.239.740,88	77,92%	70,85%	2,13%	2,27%	27,64%
18	8-abr-06	822.973.669,39	566.483.863,76	76,71%	68,83%	2,17%	2,25%	29,29%
19	8-may-06	821.341.577,65	551.680.941,47	75,53%	67,17%	2,19%	2,30%	25,47%
20	8-jun-06	819.704.698,44	536.851.732,28	74,36%	65,49%	2,20%	2,36%	26,14%
21	8-jul-06	818.063.017,72	518.335.537,79	73,21%	63,36%	2,26%	2,35%	32,78%
22	8-ago-06	816.416.521,41	505.514.356,78	72,08%	61,92%	2,26%	2,39%	24,15%
23	8-sep-06	814.765.195,37	497.832.455,51	70,96%	61,10%	2,21%	2,35%	14,74%
24	8-oct-06	813.109.025,44	489.785.181,54	69,86%	60,24%	2,18%	2,32%	15,73%
25	8-nov-06	811.447.997,41	480.954.788,91	68,78%	59,27%	2,16%	2,31%	17,62%
26	8-dic-06	809.782.097,03	470.277.417,04	67,72%	58,07%	2,15%	2,29%	21,71%
27	8-ene-07	808.111.707,58	460.043.992,15	66,67%	56,93%	2,14%	2,29%	21,28%
28	8-feb-07	806.436.418,33	450.559.931,77	65,64%	55,87%	2,13%	2,28%	20,15%
29	8-mar-07	804.756.214,89	440.907.144,06	64,62%	54,79%	2,13%	2,27%	20,93%
30	8-abr-07	803.071.082,85	431.073.415,47	63,62%	53,68%	2,12%	2,27%	21,77%
31	8-may-07	801.381.007,76	421.968.045,26	62,64%	52,66%	2,12%	2,26%	20,62%
32	8-jun-07	799.685.975,11	412.121.707,46	61,67%	51,54%	2,12%	2,26%	22,73%
33	8-jul-07	797.986.907,49	404.454.167,85	60,71%	50,68%	2,10%	2,25%	18,11%
34	8-ago-07	796.282.855,93	396.791.374,83	59,78%	49,83%	2,09%	2,23%	18,44%
35	8-sep-07	794.573.805,82	391.376.030,13	58,85%	49,26%	2,06%	2,21%	12,99%
36	8-oct-07	792.859.742,50	386.989.073,29	57,94%	48,81%	2,03%	2,18%	10,36%
37	8-nov-07	791.140.651,25	381.540.150,55	57,04%	48,23%	2,01%	2,15%	13,42%
38	8-dic-07	789.416.517,34	374.085.117,49	56,16%	47,39%	2,00%	2,15%	18,99%
39	8-ene-08	787.694.525,33	368.864.560,67	55,29%	46,83%	1,98%	2,13%	13,28%
40	8-feb-08	785.967.482,14	365.347.329,01	54,44%	46,48%	1,95%	2,10%	8,48%
41	8-mar-08	784.235.372,95	361.954.516,26	53,59%	46,15%	1,91%	2,07%	8,19%
42	8-abr-08	782.498.182,91	356.988.908,13	52,77%	45,62%	1,90%	2,05%	12,99%
43	8-may-08	780.755.897,12	351.895.556,23	51,95%	45,07%	1,88%	2,03%	13,56%
44	8-jun-08	779.008.500,62	348.169.826,92	51,14%	44,69%	1,86%	2,01%	9,59%
45	8-jul-08	777.259.527,22	347.228.513,39	50,35%	44,67%	1,81%	1,97%	0,55%
46	8-ago-08	775.505.423,51	346.077.498,92	49,57%	44,63%	1,78%	1,96%	1,27%
47	8-sep-08	773.746.174,42	341.634.083,80	48,81%	44,15%	1,76%	1,92%	12,00%
48	8-oct-08	771.981.764,88	338.356.595,89	48,05%	43,83%	1,74%	1,89%	8,45%
49	8-nov-08	770.212.179,73	335.395.338,94	47,31%	43,55%	1,72%	1,87%	7,50%
50	8-dic-08	768.437.403,79	333.970.278,42	46,58%	43,46%	1,69%	1,86%	2,31%
51	8-ene-09	766.659.103,76	331.962.327,38	45,86%	43,30%	1,66%	1,82%	4,36%
52	8-feb-09	764.875.587,37	329.978.849,13	45,15%	43,14%	1,63%	1,79%	4,30%
53	8-mar-09	763.086.839,34	328.476.806,46	44,45%	43,05%	1,61%	1,76%	2,63%
54	8-abr-09	761.292.844,32	326.273.336,82	43,76%	42,86%	1,59%	1,74%	5,12%
55	8-may-09	759.493.586,90	323.503.228,38	43,08%	42,59%	1,57%	1,72%	7,13%
56	8-jun-09	757.689.051,67	321.386.971,51	42,42%	42,42%	1,55%	1,70%	4,90%



DC'S	SALDO DC'S	PRINCIPAL DISPONIBLE PARA AMORTIZAR	SERIE A	SERIE B	SERIE C	AMORTIZACION SERIE A	VIDA MEDIA A	AMORTIZACION SERIE B	VIDA MEDIA B	AMORTIZACION SERIE C	VIDA MEDIA C
752.249.899,76	304.497.158,43	16.889.813,08	292.486.971,51	6.000.000,00	22.900.000,00	8.695.619,86	79999702689,22%	1.737.039,78	159.807.659,95	6.457.153,45	59405811694,26%
750.426.202,17	0,00	0,00	283.791.351,65	4.262.960,22	16.442.846,55	0,00	0,00%	0,00	0,00	0,00	0,00%
748.597.155,07	0,00	0,00	283.791.351,65	4.262.960,22	16.442.846,55	0,00	0,00%	0,00	0,00	0,00	0,00%
746.762.742,76	288.461.327,65	16.035.830,77	283.791.351,65	4.262.960,22	16.442.846,55	14.945.394,28	273500715341,24%	224.501,63	41.083.798,44	865.934,86	15846607970,42%
744.925.018,92	0,00	0,00	268.845.957,37	4.038.458,59	15.576.911,69	0,00	0,00%	0,00	0,00	0,00	0,00%
743.081.904,42	0,00	0,00	268.845.957,37	4.038.458,59	15.576.911,69	0,00	0,00%	0,00	0,00	0,00	0,00%
741.233.383,45	273.239.685,57	15.221.642,08	268.845.957,37	4.038.458,59	15.576.911,69	14.186.570,42	387293372501,92%	213.102,99	58.177.116,04	821.968,67	22439744758,70%
739.379.440,15	0,00	0,00	254.659.386,95	3.825.355,60	14.754.943,02	0,00	0,00%	0,00	0,00	0,00	0,00%
737.520.058,62	0,00	0,00	254.659.386,95	3.825.355,60	14.754.943,02	0,00	0,00%	0,00	0,00	0,00	0,00%
735.655.222,91	258.789.695,23	14.449.990,33	254.659.386,95	3.825.355,60	14.754.943,02	13.467.390,99	491559771188,66%	202.299,86	73.839.450,61	780.299,48	28480930948,70%
733.787.447,69	0,00	0,00	241.191.995,96	3.623.055,73	13.974.643,54	0,00	0,00%	0,00	0,00	0,00	0,00%
731.914.193,66	0,00	0,00	241.191.995,96	3.623.055,73	13.974.643,54	0,00	0,00%	0,00	0,00	0,00	0,00%
730.035.444,76	245.075.813,73	13.713.881,51	241.191.995,96	3.623.055,73	13.974.643,54	12.781.337,56	584107126663,87%	191.994,34	87.741.413,88	740.549,60	33843116780,95%
728.151.184,86	0,00	0,00	228.410.658,39	3.431.061,39	13.234.093,94	0,00	0,00%	0,00	0,00	0,00	0,00%
726.261.397,79	0,00	0,00	228.410.658,39	3.431.061,39	13.234.093,94	0,00	0,00%	0,00	0,00	0,00	0,00%
724.366.067,35	232.059.020,51	13.016.793,22	228.410.658,39	3.431.061,39	13.234.093,94	12.131.651,28	664814490102,68%	182.235,11	99.864.837,57	702.906,83	38519294490,93%
722.468.266,09	0,00	0,00	216.279.007,12	3.248.826,29	12.531.187,11	0,00	0,00%	0,00	0,00	0,00	0,00%
720.564.897,95	0,00	0,00	216.279.007,12	3.248.826,29	12.531.187,11	0,00	0,00%	0,00	0,00	0,00	0,00%
718.655.946,59	219.707.676,31	12.351.344,20	216.279.007,12	3.248.826,29	12.531.187,11	11.511.452,80	734430688468,21%	172.918,82	110.322.206,42	666.972,59	42552851048,59%
716.741.396,64	0,00	0,00	204.767.554,32	3.075.907,47	11.864.214,52	0,00	0,00%	0,00	0,00	0,00	0,00%
714.821.228,68	0,00	0,00	204.767.554,32	3.075.907,47	11.864.214,52	0,00	0,00%	0,00	0,00	0,00	0,00%
712.895.429,22	207.985.897,14	11.721.779,16	204.767.554,32	3.075.907,47	11.864.214,52	10.924.698,18	797502967175,26%	164.104,91	119.796.583,05	632.976,07	46207253482,94%
710.965.191,30	0,00	0,00	193.842.856,14	2.911.802,56	11.231.238,45	0,00	0,00%	0,00	0,00	0,00	0,00%
709.029.291,35	0,00	0,00	193.842.856,14	2.911.802,56	11.231.238,45	0,00	0,00%	0,00	0,00	0,00	0,00%
707.087.712,76	196.863.498,33	11.122.398,82	193.842.856,14	2.911.802,56	11.231.238,45	10.366.075,70	852091422272,26%	155.713,58	127.996.565,58	600.609,54	49370103865,56%
705.140.438,88	0,00	0,00	183.476.780,44	2.756.088,98	10.630.628,91	0,00	0,00%	0,00	0,00	0,00	0,00%
703.187.452,99	0,00	0,00	183.476.780,44	2.756.088,98	10.630.628,91	0,00	0,00%	0,00	0,00	0,00	0,00%
701.228.738,34	186.309.699,18	10.553.799,15	183.476.780,44	2.756.088,98	10.630.628,91	9.836.140,81	898039655560,56%	147.753,19	134.898.660,71	569.905,15	52032340558,23%
699.269.967,10	0,00	0,00	173.640.639,64	2.608.335,79	10.060.723,76	0,00	0,00%	0,00	0,00	0,00	0,00%
697.305.450,14	0,00	0,00	173.640.639,64	2.608.335,79	10.060.723,76	0,00	0,00%	0,00	0,00	0,00	0,00%
695.335.170,59	176.300.606,12	10.009.093,06	173.640.639,64	2.608.335,79	10.060.723,76	9.328.474,74	936578863427,86%	140.127,30	140.687.812,10	540.491,03	54265298953,97%
693.359.111,56	0,00	0,00	164.312.164,90	2.468.208,49	9.520.232,73	0,00	0,00%	0,00	0,00	0,00	0,00%
691.377.256,08	0,00	0,00	164.312.164,90	2.468.208,49	9.520.232,73	0,00	0,00%	0,00	0,00	0,00	0,00%
689.389.587,16	166.804.659,56	9.495.946,56	164.312.164,90	2.468.208,49	9.520.232,73	8.850.222,19	969984352480,99%	132.943,25	145.705.804,02	512.781,11	56200810122,29%
687.399.418,55	0,00	0,00	155.461.942,71	2.335.265,23	9.007.451,62	0,00	0,00%	0,00	0,00	0,00	0,00%
685.403.412,10	0,00	0,00	155.461.942,71	2.335.265,23	9.007.451,62	0,00	0,00%	0,00	0,00	0,00	0,00%
683.401.550,70	157.798.644,76	9.006.014,79	155.461.942,71	2.335.265,23	9.007.451,62	8.393.605,79	997160367383,91%	126.084,21	149.788.038,02	486.324,80	57775386093,06%
681.393.817,18	0,00	0,00	147.068.336,92	2.209.181,03	8.521.126,82	0,00	0,00%	0,00	0,00	0,00	0,00%
679.380.194,30	0,00	0,00	147.068.336,92	2.209.181,03	8.521.126,82	0,00	0,00%	0,00	0,00	0,00	0,00%
677.360.964,80	149.255.771,06	8.542.873,70	147.068.336,92	2.209.181,03	8.521.126,82	7.961.958,29	1018334465473,08%	119.600,23	152.968.696,53	461.315,18	59002211519,83%
675.341.971,78	0,00	0,00	139.106.378,63	2.089.580,79	8.059.811,64	0,00	0,00%	0,00	0,00	0,00	0,00%
673.317.357,26	0,00	0,00	139.106.378,63	2.089.580,79	8.059.811,64	0,00	0,00%	0,00	0,00	0,00	0,00%
671.286.803,87	141.157.227,46	8.098.543,60	139.106.378,63	2.089.580,79	8.059.811,64	7.547.842,63	1033299656528,24%	113.379,61	155.216.686,60	437.321,35	59869293404,00%
669.250.294,19	0,00	0,00	131.558.536,00	1.976.201,18	7.622.490,28	0,00	0,00%	0,00	0,00	0,00	0,00%
667.207.810,75	0,00	0,00	131.558.536,00	1.976.201,18	7.622.490,28	0,00	0,00%	0,00	0,00	0,00	0,00%
665.159.336,02	133.476.420,38	7.680.807,08	131.558.536,00	1.976.201,18	7.622.490,28	7.181.799,23	1049260867621,34%	90.549,84	132.293.316,53	408.458,01	59675715552,92%
663.111.616,14	0,00	0,00	124.376.736,76	1.885.651,34	7.214.032,27	0,00	0,00%	0,00	0,00	0,00	0,00%
661.057.889,62	0,00	0,00	124.376.736,76	1.885.651,34	7.214.032,27	0,00	0,00%	0,00	0,00	0,00	0,00%
658.998.138,83	126.196.380,33	7.280.040,05	124.376.736,76	1.885.651,34	7.214.032,27	6.784.339,67	1053607950780,10%	102.606,82	159.348.391,18	393.093,56	61047429903,06%
656.932.346,11	0,00	0,00	117.592.397,09	1.783.044,52	6.820.938,71	0,00	0,00%	0,00	0,00	0,00	0,00%
654.860.493,73	0,00	0,00	117.592.397,09	1.783.044,52	6.820.938,71	0,00	0,00%	0,00	0,00	0,00	0,00%
652.782.563,92	119.293.040,05	6.903.340,27	117.592.397,09	1.783.044,52	6.820.938,71	6.432.761,39	1057545971808,71%	97.530,59	160.340.283,38	373.048,30	61329140976,85%
650.703.792,43	0,00	0,00	111.159.635,71	1.685.513,94	6.447.890,41	0,00	0,00%	0,00	0,00	0,00	0,00%
648.618.923,21	0,00	0,00	111.159.635,71	1.685.513,94	6.447.890,41	0,00	0,00%	0,00	0,00	0,00	0,00%
646.527.938,38	112.750.300,39	6.542.739,67	111.159.635,71	1.685.513,94	6.447.890,41	6.096.712,87	1057170012386,41%	92.439,96	160.290.885,69	353.586,84	61311957636,35%
644.430.819,99	0,00	0,00	105.062.922,83	1.593.073,98	6.094.303,57	0,00	0,00%	0,00	0,00	0,00	0,00%
642.327.550,05	0,00	0,00	105.062.922,83	1.593.073,98	6.094.303,57	0,00	0,00%	0,00	0,00	0,00	0,00%
640.218.110,52	106.547.242,99	6.203.057,39	105.062.922,83	1.593.073,98	6.094.303,57	5.780.192,34	1055463120531,03%	87.640,33	160.031.250,48	335.224,72	61212034184,87%
638.109.627,99	0,00	0,00	99.282.730,50	1.505.433,65	5.759.078,85	0,00	0,00%	0,00	0,00	0,00	0,00%
635.994.960,57	0,00	0,00	99.282.730,50	1.505.433,65	5.759.078,85	0,00	0,00%	0,00	0,00	0,00	0,00%
633.874.090,14	100.670.241,76	5.877.001,23	99.282.730,50	1.505.433,65	5.759.078,85	5.476.351,30	1050364179199,25%	83.034,45	159.260.081,62	317.615,48	60918649453,57%
631.746.998,48	0,00	0,00	93.806.379,20	1.422.399,19	5.441.463,37	0,00	0,00%	0,00	0,00	0,00	0,00%
629.613.667,35	0,00	0,00	93.806.379,20	1.422.399,19	5.441.463,37	0,00	0,00%	0,00	0,00	0,00	0,00%
627.474.078,45	95.099.394,35	5.570.847,41	93.806.379,20	1.422.399,19	5.441.463,37	5.191.076,79	1042887326281,44%	78.708,33	158.125.039,38	301.062,29	60483414293,67%
625.339.624,04	0,00	0,00	88.615.302,41	1.343.690,86	5.140.401,08	0,00	0,00%	0,00	0,00	0,00	0,00%
623.198.908,55	0,00	0,00	88.615.302,41	1.343.690,86	5.140.401,08	0,00	0,00%	0,00	0,00	0,00	0,00%
621.051.913,64	89.824.274,12	5.275.120,23	88.615.302,41	1.343.690,86	5.140.401,08	4.915.492,80	1031761938027,26%	74.531,26	156.441.106,66	285.096,18	59841688566,15%
618.898.620,87	0,00	0,00	83.699.809,62	1.269.159,61	4.855.304,89	0,00	0,00%	0,00	0,00	0,00	0,00%
616.739.011,78	0,00	0,00	83.699.809,62	1.269.159,61	4.855.304,89	0,00	0,00%	0,00	0,00	0,00	0,00%
614.573.067,83	84.824.866,87	4.999.407,24	83.699.809,62	1.269.159,61	4.855.304,89	4.658.589,01	1020696851284,92%	70.634,87	154.761.010,51	270.	