



COMISION NACIONAL MERCADO VALORES

Madrid, 23 de julio de 2008

Ref.:F.T.A. SANTANDER HIPOTECARIO 2

Estimados señores:

En relación al asunto de referencia, adjunto les remitimos la siguiente información periódica:

- Informe trimestral de los Bonos de Titulización.
- Informe trimestral de los Derechos de Crédito.
- Informe trimestral de origen y aplicación de fondos (caja).
- Tasas de Prepago históricas; y vida media residual de los Bonos de Titulización.

Atentamente,

~~Ignacio~~ Ortega Gavara
Director General



FONDO DE TITULIZACIÓN DE ACTIVOS SANTANDER HIPOTECARIO 2

Francisco Fortes Clavero
Analista
Santander de Titulización
Ciudad Grupo Santander
Ed. Encinar 28660 Boadilla del Monte
ffortes@gruposantander.com
Tel: +34 91 289 32 90



DENOMINACION DEL FONDO:

FONDO DE TITULIZACIÓN DE ACTIVOS: FTA SANTANDER HIPOTECARIO 2

INFORMACION

CORRESPONDIENTE AL:

TRIMESTRE/SEMESTRE 18/04/2008-18/07/2008 AÑO:

2008

Personas que asumen la responsabilidad de esta información y cargos que ocupan:	Firma:	
Ignacio Ortega Gavara-Director General		

I. DATOS GENERALES SOBRE EL FONDO

Fecha de Constitución del Fondo	30 de junio de 2006	Agencia de pago de Bonos	Banco Santander	
Fecha de Desembolso BT'S	4 de julio de 2006	Negociación Mercado	AIAF	
Fecha Final Amortización Bonos	18 de enero de 2049	Agencias de Calificación	Standard & Poor's España Moody's	
Sociedad Gestora	Santander de Titulización	Calificación	Inicial	Actual
Originador Derechos Crédito	Santander de Titulización	Emisión A	AAA/Aaa	AAA/Aaa
Permuta de Intereses	BANCO SANTANDER	Emisión B	AA-/Aa2	AA-/Aa2
		Emisión C	A-/A2	A-/A2
		Emisión D	BBB/Baa2	BBB/Baa2
		Emisión E	BB/Ba3	BB/Ba3
		Emisión F	CCC-/Caa2	CCC-/Caa2

II. VALORES EMITIDOS POR EL FONDO: BONOS DE TITULIZACION

SERIES PRELACION CODIGO ISIN	Nº BONOS	NOMINAL EN CIRCULACION			
			INICIAL	ACTUAL	%Act/In
Serie A ES0382042002	18.015	Nominal Unitario	100.000,00	75.705,23	
		Nominal Total	1.801.500.000,00	1.363.829.718,45	75,71%
Serie B ES0382042010	518	Nominal Unitario	100.000,00	100.000,00	
		Nominal Total	51.800.000,00	51.800.000,00	100,00%
Serie C ES0382042028	323	Nominal Unitario	100.000,00	100.000,00	
		Nominal Total	32.300.000,00	32.300.000,00	100,00%
Serie D ES0382042036	498	Nominal Unitario	100.000,00	100.000,00	
		Nominal Total	49.800.000,00	49.800.000,00	100,00%
Serie E ES0382042044	196	Nominal Unitario	100.000,00	100.000,00	
		Nominal Total	19.600.000,00	19.600.000,00	100,00%
Serie F ES0382042051	176	Nominal Unitario	100.000,00	100.000,00	
		Nominal Total	17.600.000,00	17.600.000,00	100,00%

AMORTIZACION E INTERESES BONOS					
Actual			Próximo		
Fecha Amortización Periodo Actual 18/07/2008			Fecha Próximo Cupón 20/10/2008		
	Amortización de los Bonos	Intereses Brutos Bonos	Tipo de Interés	Importe Bruto Próximo Cupón	Importe Neto Próximo Cupón
Serie A	2.224,41 €	969,97 €	5,107%	1.009,53 €	827,81 €
Serie B	0,00 €	1.257,32 €	5,157%	1.346,55 €	1.104,17 €
Serie C	0,00 €	1.282,59 €	5,257%	1.372,66 €	1.125,58 €
Serie D	0,00 €	1.345,79 €	5,507%	1.437,94 €	1.179,11 €
Serie E	0,00 €	1.737,59 €	7,057%	1.842,66 €	1.510,98 €
Serie F	0,00 €	0,00 €	5,957%	1.555,44 €	1.275,46 €
Amortizacion devengada no pagada	0,00 €				

III. VALORES ADQUIRIDOS POR EL FONDO: DERECHOS DE CRÉDITO
(Participación en Derechos de Crédito)

DERECHOS DE CRÉDITO	A LA EMISION	SITUACION ACTUAL
Número de Derechos Crédito	13.384	10.916
Saldo Pendiente de Amortizar Derechos Crédito	1.955.014.333,48	1.517.329.794,33
Importes Unitarios Derechos Crédito Vivos	146.071,01	139.000,53
Tipo de Interés	3,18%	5,15%

TASAS DE AMORTIZACION ANTICIPADA	SITUACION ACTUAL
Tasa mensual actual anualizada:	0,45%
Tasa últimos 12 meses anualizada:	8,09%
Tasa anualizada desde Constitución del Fondo	9,65%

MOROSIDAD ACTUAL	Hasta 1 mes	De 1 a 6 meses	Mayor de 6 mes.
Deuda Vencida(Principal+Intereses)	170.493,25	387.583,33	1.987,72
Deuda Pendiente de vencimiento			1.517.163.768,43
Deuda Total	170.493,25	387.583,33	1.517.165.756,15



FONDO DE TITULIZACIÓN DE ACTIVOS
SANTANDER HIPOTECARIO 2

INFORME TRIMESTRAL BONOS DE TITULIZACIÓN

Fecha: 18 de julio de 2.008

BONOS DE TITULIZACIÓN DE ACTIVOS. PRINCIPAL	
SALDO ANTERIOR:	1.575.002.464,60 €
AMORTIZACIONES:	40.072.746,15 €
SALDO ACTUAL:	1.534.929.718,45 €
% SOBRE SALDO INICIAL:	77,81%
AMORTIZACIÓN DEVENGADA NO PAGADA	0,00

DATOS	
Fecha Determinación	11/07/2008
Fecha Pago Actual	18/07/2008
Fecha Pago Anterior	18/04/2008
Nro de Días (Act/360)	91
Euribor 3 Meses	4,957%
Próx Fecha Pago	20/10/2008

BONOS DE TITULIZACIÓN DE ACTIVOS. INTERESES	
INTERESES PAGADOS BONOS SERIE A	17.474.009,55 €
INTERESES PAGADOS BONOS SERIE B	651.291,76 €
INTERESES PAGADOS BONOS SERIE C	414.276,57 €
INTERESES PAGADOS BONOS SERIE D	670.203,42 €
INTERESES PAGADOS BONOS SERIE E	340.567,64 €
INTERESES PAGADOS BONOS SERIE F	0,00 €
INTERESES DEVENGADOS NO PAGADOS:	451.133,12 €

VIDA RESIDUAL (AÑOS)	
Inicial	18-jul-2008
Serie A	5,83
Serie B	16,03
Serie C	14,51
Serie D	16,03
Serie E	14,51
Serie F	11,9
	10,15



**FONDO DE TITULIZACIÓN DE ACTIVOS
SANTANDER HIPOTECARIO 2**

INFORME TRIMESTRAL DERECHOS DE CRÉDITO

Fecha: 18 de julio de 2.008

DERECHOS DE CRÉDITO.- PRINCIPAL	
SALDO ANTERIOR:	1.557.402.400,08 €
AMORTIZACIONES:	40.072.605,75 €
SALDO ACTUAL:	1.517.329.794,33 €
NUMERO DE DERECHOS DE CRÉDITO:	10.916
LTV	83,84%

PROPIEDADES TRANSITORIAS	
Saldo anterior	3.600.500,22 €
Saldo actual	5.762.990,54 €

DERECHOS DE CRÉDITO.- INTERESES	
INTERESES COBRADOS EN EL TRIMESTRE:	19.215.240,50
INTERESES DEVENGADOS EN EL TRIMESTRE:	19.200.346,80

PERDIDAS NETAS	
	1.422.355,55 €

DERECHOS DE CRÉDITO EN MOROSIDAD					
DERECHOS DE CRÉDITO EN MOROSIDAD	HASTA 30 DIAS	DE 30 A 60 DIAS	DE 60 A 90 DIAS	DE 90 A 180 DIAS	MAS DE 180 DIAS
PRINCIPAL:	49.747,55 €	68.180,26 €	31.109,36 €	16.254,18 €	734,55 €
INTERES:	120.745,70 €	159.065,56 €	71.698,29 €	41.275,68 €	1.253,17 €
SALDO DE LOS DERECHOS DE CRÉDITO:	19.885.215,44 €	27.726.189,80 €	15.673.782,49 €	8.432.820,41 €	14.345.494,55 €
NUMERO DE DERECHOS DE CRÉDITO:	135	184	105	56	108
% SOBRE SALDO ACTUAL DCHOS DE CRÉDITO	1,31%	1,83%	1,03%	0,56%	0,95%

Se excluye en este informe los vencidos y no pagados con antigüedad entre 1 y 15 días por ser morosidad técnica con un gran porcentaje de recobro

PRÉSTAMOS FALLIDOS (18 MESES)	
Préstamos Fallidos acumulados Fecha de Pago anterior	312.433,90 €
Préstamos Fallidos trimestre	447.499,91 €
Préstamos Fallidos acumulados actuales	759.933,81 €

Contenciosos	
	14.236.959,02

Contenciosos: Préstamos sobre los que el cedente va a iniciar acciones judiciales. Esta cantidad está incluida en el cuadro de morosidad superior a 18C

ESTADÍSTICO DE VALORES DE TASACIÓN ACTUALES SOBRE SALDOS VIVOS (en miles)				
	SALDO VIVO	% SALDOS VIVOS	Nº PRESTAMOS	% Nº DE PRESTAMOS
0-9,99	153,35 €	0,01%	13	0,11%
10-19,99	429,47 €	0,02%	12	0,10%
20-29,99	1.836,27 €	0,12%	32	0,29%
30-39,99	4.674,60 €	0,31%	53	0,48%
40-49,99	8.507,90 €	0,56%	83	0,76%
50-59,99	15.341,33 €	1,02%	12	1,12%
60-69,99	36.635,90 €	2,43%	315	2,88%
70-79,99	409.282,55 €	27,23%	3.109	28,48%
>80	1.025.996,50 €	68,26%	7.176	65,73%



FONDO DE TITILIZACIÓN DE ACTIVOS
SANTANDER HIPOTECARIO 2

Fecha: 18 de julio de 2.008

INFORME HISTÓRICO DE MOROSIDAD

MOROSIDAD HISTORICA						
	11/04/2007	11/07/2007	11/10/2007	11/01/2008	11/04/2008	11/07/2008
DE 15 A 30 DIAS	1.100%	1.120%	1.720%	1.179%	1.168%	1.311%
DE 30 A 60 DIAS	1.520%	1.180%	2.970%	1.741%	1.978%	1.827%
DE 60 A 90 DIAS	0.650%	0.610%	1.450%	0.883%	0.833%	1.033%
DE 90 A 180 DIAS	0.540%	0.220%	0.860%	0.385%	0.350%	0.556%
MAS DE 180 DIAS	0.060%	0.060%	0.070%	0.597%	0.734%	0.945%

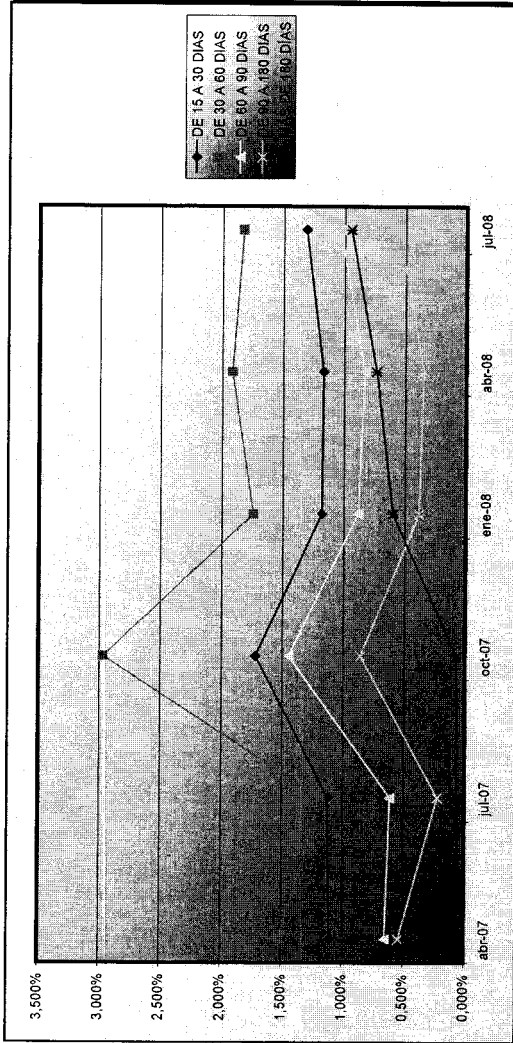



**FONDO DE TITULIZACIÓN DE ACTIVOS
SANTANDER HIPOTECARIO 2**

INFORME TRIMESTRAL DE ORIGEN Y APLICACIÓN DE FONDOS Y CUENTA DE TESORERÍA

Fecha: 18 de julio de 2.008

ORIGEN:		56.952.163,20 €
a) PRINCIPAL COBRADO		
1. AMORTIZACIÓN DE DERECHOS DE CRÉDITO:		36.792.765,82 €
b) INTERESES COBRADOS		
1. INTERESES DE DERECHOS DE CRÉDITO:		19.215.240,50 €
2. INTERESES DE REINVERSIÓN:		599.115,15 €
c) CONTENCIOSOS		
d) GASTOS DE EMISIÓN RETENIDOS		345.041,73 €
		0,00 €

ESTADO DE LA CUENTA DE TESORERÍA:		17.131.646,12
a) EN CONCEPTO DE FONDO DE RESERVA		
1. SALDO ANTERIOR:		17.600.000,00 €
2. UTILIZACIÓN DEL PERÍODO:		-468.453,88 €
3. SALDO ACTUAL:		17.131.546,12 €
b) RETENCIÓN A CUENTA DEL IRPF		
		0,00 €
c) GASTOS DE EMISIÓN RETENIDOS		
		0,00 €

APLICACIÓN:		56.952.163,20 €
1. GASTOS CORRIENTES:		
		102.460,30 €
2. INTERESES NETOS SWAP:		-2.304.938,31 €
3. INTERESES DE BONOS SERIE A:		17.474.009,55 €
4. INTERESES DE BONOS SERIE B:		651.291,76 €
5. INTERESES DE BONOS SERIE C:		414.276,57 €
6. INTERESES DE BONOS SERIE D:		670.203,42 €
7. INTERESES DE BONOS SERIE E:		340.567,64 €
8. AMORTIZACIÓN DE LOS BONOS:		40.072.746,15 €
9. DISPOSICIONES DE FONDO DE RESERVA:		-488.453,88 €
10. INTERESES DE BONOS SERIE F:		
		0,00 €
11. AMORTIZACIÓN BONOS SERIE F:		
		0,00 €
12. INTERESES PRÉSTAMO SUBORDINADO:		
		0,00 €
13. AMORTIZACIÓN PTMO SUBORDINADO:		
		0,00 €
14. COMISIÓN FIJA ADMINISTRACIÓN		
		0,00 €
14. COMISIONES VARIABLE MARGEN :		
		0,00 €



FONDO DE TITULIZACION DE ACTIVOS
SANTANDER HIPOTECARIO 2

INFORME RELATIVO A LOS TRIGGERS DEL FONDO

Fecha: 18 de julio de 2.008

TRIGGERS FONDOS DE RESERVA	
SI 1) ES MAYOR QUE 2) NO SE AMORTIZA EL FONDO DE RESERVA	
1) DERECHOS EN MOROSIDAD > 90 DIAS	22.778.314,96 €
2) 1% SALDO DERECHOS DE CREDITO ACTUAL	15.173.297,94 €

NO SE AMORTIZA EL FONDO DE RESERVA ES FIJO HASTA OCTUBRE 2009

SALDO FALLIDO ACUMULADOS SIN RECUPERACIONES 2.265.600,46 €

TRIGGERS DIFERIMIENTO DE INTERESES CLASES B, C, D, E		
DIFERIMIENTO DE INTS CLASE B (9º LUGAR) SI FALLIDOS ACUMULADOS SIN RECUPERACIONES > 332.352.436,69 EUR		NO
DIFERIMIENTO DE INTS CLASE C (10º LUGAR) SI FALLIDOS ACUMULADOS SIN RECUPERACIONES > 244.376.791,69 EUR		NO
DIFERIMIENTO DE INTS CLASE D (11º LUGAR) SI FALLIDOS ACUMULADOS SIN RECUPERACIONES > 195.501.433,35 EUR		NO
DIFERIMIENTO DE INTS CLASE E (12º LUGAR) SI FALLIDOS ACUMULADOS SIN RECUPERACIONES > 136.851.003,34 EUR		NO

ETA SANTANDER HIPOTECARIO 2

Date	Outstanding	Real outstanding	Vector de Prepagado de tapc	10,10% 0,84%	Remaining at the end of the month	Average Single		CPR		CPR
						Monthly Mortality	Monthly Mortality	Monthly Mortality	Monthly Mortality	
julio-06	1.955.014.480,42	1.955.014.480,42	100,00%	100,00%	100,00%	10,36%	1,54%	10,36%	1,54%	8,09%
agosto-06	1.951.114.337,23	1.921.024.375,84	99,16%	98,46%	98,46%	17,01%	1,54%	17,01%	1,54%	17,01%
septiembre-06	1.947.204.260,14	1.904.530.122,38	98,32%	97,81%	97,81%	12,45%	1,10%	12,45%	0,66%	7,63%
octubre-06	1.943.283.821,35	1.888.843.139,58	97,50%	97,20%	97,20%	10,74%	0,94%	10,74%	0,62%	7,23%
noviembre-06	1.939.352.993,39	1.867.543.791,65	96,68%	96,30%	96,30%	10,70%	0,94%	10,70%	0,93%	10,58%
diciembre-06	1.935.411.748,74	1.845.646.605,03	95,86%	95,36%	95,36%	10,77%	0,95%	10,77%	0,97%	11,05%
enero-07	1.931.460.059,79	1.823.567.119,22	95,05%	94,41%	94,41%	10,86%	0,95%	10,86%	0,99%	11,30%
febrero-07	1.927.497.898,86	1.803.020.363,48	94,25%	93,54%	93,54%	10,81%	0,95%	10,81%	0,92%	10,54%
marzo-07	1.923.525.238,21	1.780.220.847,74	93,46%	92,55%	92,55%	10,96%	0,96%	10,96%	1,06%	12,01%
abril-07	1.919.542.050,01	1.758.347.009,14	92,67%	91,60%	91,60%	11,04%	0,97%	11,04%	1,02%	11,62%
mayo-07	1.915.548.306,36	1.740.230.741,52	91,89%	90,85%	90,85%	10,88%	0,96%	10,88%	0,82%	9,45%
junio-07	1.911.543.979,29	1.719.500.399,23	91,12%	89,95%	89,95%	10,91%	0,96%	10,91%	0,98%	11,19%
julio-07	1.907.529.040,75	1.696.534.930,51	90,35%	88,94%	88,94%	11,06%	0,97%	11,06%	1,13%	12,73%
agosto-07	1.903.503.462,63	1.675.501.856,99	89,59%	88,02%	88,02%	11,11%	0,98%	11,11%	1,03%	11,69%
septiembre-07	1.899.467.216,72	1.662.954.121,68	88,84%	87,55%	87,55%	10,77%	0,95%	10,77%	0,54%	6,27%
octubre-07	1.895.420.274,76	1.652.129.720,64	88,09%	87,16%	87,16%	10,41%	0,91%	10,41%	0,44%	5,14%
noviembre-07	1.891.362.608,41	1.629.832.166,10	87,35%	86,17%	86,17%	10,56%	0,93%	10,56%	1,14%	12,83%
diciembre-07	1.887.294.189,23	1.616.186.188,94	86,61%	85,64%	85,64%	10,37%	0,91%	10,37%	0,62%	7,23%
enero-08	1.883.228.843,12	1.597.903.052,73	85,89%	84,85%	84,85%	10,37%	0,91%	10,37%	0,92%	10,47%
febrero-08	1.879.152.723,83	1.575.775.904,04	85,16%	83,86%	83,86%	10,44%	0,91%	10,44%	0,91%	13,18%
marzo-08	1.875.065.802,83	1.560.427.858,40	84,45%	83,22%	83,22%	10,44%	0,91%	10,44%	0,76%	8,73%
abril-08	1.870.968.051,49	1.557.402.400,08	83,73%	83,24%	83,24%	10,52%	0,92%	10,52%	1,17%	-0,30%
mayo-08	1.866.859.441,11	1.532.757.278,54	83,03%	82,10%	82,10%	10,20%	0,87%	9,95%	-0,02%	15,21%
junio-08	1.862.739.942,91	1.521.274.942,18	82,33%	81,67%	81,67%	10,03%	0,89%	10,03%	1,37%	6,17%
julio-08	1.858.609.528,05	1.517.329.794,33	81,64%	81,64%	81,64%	9,65%	0,84%	9,65%	0,04%	0,45%

FTA SANTANDER HIPOTECARIO 2
15-Jul-08

Fecha	Principal disponible para la amortización	SERIE A	SERIE B	SERIE C	SERIE D	SERIE E	AMORTIZACION SERIE A	VIDA SERIE A	AMORTIZACION SERIE B	VIDA SERIE B	AMORTIZACION SERIE C	VIDA SERIE C	AMORTIZACION SERIE D	VIDA SERIE D	AMORTIZACION SERIE E	VIDA SERIE E	SERIE F	AMORTIZACION SERIE F	VIDA SERIE F
18-oct-12	742,664,483	51,800,000	32,300,000	49,800,000	19,600,000	28,925,196,33	46,473,829,893	0	0,00	0,00	0,00	0,00	0,00	0,00	0,00	0,00	15,130,560	0,00	0
18-oct-12	0,00	51,800,000	32,300,000	49,800,000	19,600,000	0,00	0,00	0,00	0,00	0,00	0,00	0,00	0,00	0,00	0,00	0,00	15,562,307	538,653,55	653,227,196
18-nov-12	712,739,267	51,800,000	32,300,000	49,800,000	19,600,000	29,046,279,528	47,781,129,528	0	0,00	0,00	0,00	0,00	0,00	0,00	0,00	0,00	15,562,307	0,00	0
18-dic-12	28,046,279,528	51,800,000	32,300,000	49,800,000	19,600,000	0,00	0,00	0,00	0,00	0,00	0,00	0,00	0,00	0,00	0,00	0,00	15,562,307	0,00	0
18-ene-13	0,00	51,800,000	32,300,000	49,800,000	19,600,000	0,00	0,00	0,00	0,00	0,00	0,00	0,00	0,00	0,00	0,00	0,00	15,069,474	522,833,03	876,298,163
18-feb-13	0,00	51,800,000	32,300,000	49,800,000	19,600,000	28,191,301,33	48,811,907,816	0	0,00	0,00	0,00	0,00	0,00	0,00	0,00	0,00	15,069,474	0,00	0
18-mar-13	28,191,301,33	51,800,000	32,300,000	49,800,000	19,600,000	0,00	0,00	0,00	0,00	0,00	0,00	0,00	0,00	0,00	0,00	0,00	14,562,300	507,443,42	895,637,843
18-abr-13	0,00	51,800,000	32,300,000	49,800,000	19,600,000	27,359,957,76	48,569,282,879	0	0,00	0,00	0,00	0,00	0,00	0,00	0,00	0,00	14,562,300	0,00	0
18-may-13	27,359,957,76	51,800,000	32,300,000	49,800,000	19,600,000	0,00	0,00	0,00	0,00	0,00	0,00	0,00	0,00	0,00	0,00	0,00	14,068,551	492,479,24	914,533,948
18-jun-13	0,00	51,800,000	32,300,000	49,800,000	19,600,000	26,551,015,20	50,524,847,148	0	0,00	0,00	0,00	0,00	0,00	0,00	0,00	0,00	14,068,551	0,00	0
18-jul-13	26,551,015,20	51,800,000	32,300,000	49,800,000	19,600,000	0,00	0,00	0,00	0,00	0,00	0,00	0,00	0,00	0,00	0,00	0,00	13,559,1633	477,916,27	931,462,715
18-ago-13	0,00	51,800,000	32,300,000	49,800,000	19,600,000	25,759,716,50	51,777,030,168	0	0,00	0,00	0,00	0,00	0,00	0,00	0,00	0,00	13,559,1633	0,00	0
18-sep-13	25,759,716,50	51,800,000	32,300,000	49,800,000	19,600,000	0,00	0,00	0,00	0,00	0,00	0,00	0,00	0,00	0,00	0,00	0,00	13,050,850	463,674,00	946,380,465
18-oct-13	0,00	51,800,000	32,300,000	49,800,000	19,600,000	24,984,226,25	52,467,925,131	0	0,00	0,00	0,00	0,00	0,00	0,00	0,00	0,00	13,050,850	0,00	0
18-nov-13	24,984,226,25	51,800,000	32,300,000	49,800,000	19,600,000	0,00	0,00	0,00	0,00	0,00	0,00	0,00	0,00	0,00	0,00	0,00	13,127,958	448,725,07	957,914,405
18-dic-13	0,00	51,800,000	32,300,000	49,800,000	19,600,000	24,259,411,13	53,108,549,792	0	0,00	0,00	0,00	0,00	0,00	0,00	0,00	0,00	12,678,233	423,204,70	979,256,679
18-ene-14	24,259,411,13	51,800,000	32,300,000	49,800,000	19,600,000	0,00	0,00	0,00	0,00	0,00	0,00	0,00	0,00	0,00	0,00	0,00	12,678,233	0,00	0
18-feb-14	0,00	51,800,000	32,300,000	49,800,000	19,600,000	23,511,372,30	53,876,462,997	0	0,00	0,00	0,00	0,00	0,00	0,00	0,00	0,00	12,678,233	436,369,40	989,479,488
18-mar-14	23,511,372,30	51,800,000	32,300,000	49,800,000	19,600,000	0,00	0,00	0,00	0,00	0,00	0,00	0,00	0,00	0,00	0,00	0,00	12,241,923	410,510,33	987,687,858
18-abr-14	0,00	51,800,000	32,300,000	49,800,000	19,600,000	22,805,128,53	54,164,557,640	0	0,00	0,00	0,00	0,00	0,00	0,00	0,00	0,00	12,241,923	0,00	0
18-may-14	22,805,128,53	51,800,000	32,300,000	49,800,000	19,600,000	0,00	0,00	0,00	0,00	0,00	0,00	0,00	0,00	0,00	0,00	0,00	11,816,719	403,204,70	979,256,679
18-jun-14	0,00	51,800,000	32,300,000	49,800,000	19,600,000	22,116,167,17	54,516,352,066	0	0,00	0,00	0,00	0,00	0,00	0,00	0,00	0,00	11,816,719	0,00	0
18-jul-14	22,116,167,17	51,800,000	32,300,000	49,800,000	19,600,000	0,00	0,00	0,00	0,00	0,00	0,00	0,00	0,00	0,00	0,00	0,00	11,408,208	410,510,33	987,687,858
18-ago-14	0,00	51,800,000	32,300,000	49,800,000	19,600,000	21,447,685,17	54,820,287,282	0	0,00	0,00	0,00	0,00	0,00	0,00	0,00	0,00	11,408,208	0,00	0
18-sep-14	21,447,685,17	51,800,000	32,300,000	49,800,000	19,600,000	0,00	0,00	0,00	0,00	0,00	0,00	0,00	0,00	0,00	0,00	0,00	11,010,117	398,063,01	993,237,067
18-oct-14	0,00	51,800,000	32,300,000	49,800,000	19,600,000	20,791,385,37	55,055,588,448	0	0,00	0,00	0,00	0,00	0,00	0,00	0,00	0,00	10,624,059	386,058,33	988,732,907
18-nov-14	20,791,385,37	51,800,000	32,300,000	49,800,000	19,600,000	0,00	0,00	0,00	0,00	0,00	0,00	0,00	0,00	0,00	0,00	0,00	10,624,059	0,00	0
18-dic-14	0,00	51,800,000	32,300,000	49,800,000	19,600,000	20,158,850,69	55,235,250,902	0	0,00	0,00	0,00	0,00	0,00	0,00	0,00	0,00	10,624,059	0,00	0
18-ene-15	20,158,850,69	51,800,000	32,300,000	49,800,000	19,600,000	0,00	0,00	0,00	0,00	0,00	0,00	0,00	0,00	0,00	0,00	0,00	10,248,814	374,244,84	1,002,602,185
18-feb-15	0,00	51,800,000	32,300,000	49,800,000	19,600,000	19,536,338,10	55,307,373,180	0	0,00	0,00	0,00	0,00	0,00	0,00	0,00	0,00	10,248,814	0,00	0
18-mar-15	19,536,338,10	51,800,000	32,300,000	49,800,000	19,600,000	0,00	0,00	0,00	0,00	0,00	0,00	0,00	0,00	0,00	0,00	0,00	9,886,955	362,859,31	1,005,483,155
18-abr-15	0,00	51,800,000	32,300,000	49,800,000	19,600,000	18,946,051,97	55,380,383,849	0	0,00	0,00	0,00	0,00	0,00	0,00	0,00	0,00	9,886,955	0,00	0
18-may-15	18,946,051,97	51,800,000	32,300,000	49,800,000	19,600,000	0,00	0,00	0,00	0,00	0,00	0,00	0,00	0,00	0,00	0,00	0,00	9,535,301	351,654,09	1,006,082,340
18-jun-15	0,00	51,800,000	32,300,000	49,800,000	19,600,000	18,371,108,76	55,370,527,795	0	0,00	0,00	0,00	0,00	0,00	0,00	0,00	0,00	9,535,301	0,00	0
18-jul-15	18,371,108,76	51,800,000	32,300,000	49,800,000	19,600,000	0,00	0,00	0,00	0,00	0,00	0,00	0,00	0,00	0,00	0,00	0,00	9,184,272	341,654,09	1,007,058,446
18-ago-15	0,00	51,800,000	32,300,000	49,800,000	19,600,000	17,811,050,88	55,321,124,042	0	0,00	0,00	0,00	0,00	0,00	0,00	0,00	0,00	8,863,592	330,679,96	1,006,902,471
18-sep-15	17,811,050,88	51,800,000	32,300,000	49,800,000	19,600,000	0,00	0,00	0,00	0,00	0,00	0,00	0,00	0,00	0,00	0,00	0,00	8,863,592	0,00	0
18-oct-15	0,00	51,800,000	32,300,000	49,800,000	19,600,000	17,263,322,34	55,173,280,553	0	0,00	0,00	0,00	0,00	0,00	0,00	0,00	0,00	8,863,592	0,00	0
18-nov-15	17,263,322,34	51,800,000	32,300,000	49,800,000	19,600,000	0,00	0,00	0,00	0,00	0,00	0,00	0,00	0,00	0,00	0,00	0,00	8,530,000	66,091,86	207,330,151
18-dic-15	0,00	51,800,000	32,300,000	49,800,000	19,600,000	16,735,960,00	55,011,116,466	0	0,00	0,00	0,00	0,00	0,00	0,00	0,00	0,00	8,530,000	0,00	0
18-ene-16	16,735,960,00	51,800,000	32,300,000	49,800,000	19,600,000	0,00	0,00	0,00	0,00	0,00	0,00	0,00	0,00	0,00	0,00	0,00	8,197,500	0,00	0
18-feb-16	0,00	51,800,000	32,300,000	49,800,000	19,600,000	16,220,532,533	54,872,532,533	0	0,00	0,00	0,00	0,00	0,00	0,00	0,00	0,00	8,197,500	0,00	0
18-mar-16	16,220,532,533	51,800,000	32,300,000	49,800,000	19,600,000	0,00	0,00	0,00	0,00	0,00	0,00	0,00	0,00	0,00	0,00	0,00	8,197,500	0,00	0
18-abr-16	0,00	51,800,000	32,300,000	49,800,000	19,600,000	15,717,914,21	54,586,533,131	0	0,00	0,00	0,00	0,00	0,00	0,00	0,00	0,00	8,197,500	0,00	0
18-may-16	15,717,914,21	51,800,000	32,300,000	49,800,000	19,600,000	0,00	0,00	0,00	0,00	0,00	0,00	0,00	0,00	0,00	0,00	0,00	8,197,500	0,00	0
18-jun-16	0,00	51,800,000	32,300,000	49,800,000	19,600,000	15,220,815,62	54,201,324,409	0	0,00	0,00	0,00	0,00	0,00	0,00	0,00	0,00	8,197,500	0,00	0
18-jul-16	15,220,815,62	51,800,000	32,300,000	49,800,000	19,600,000	0,00	0,00	0,00	0,00	0,00	0,00	0,00	0,00	0,00	0,00	0,00	8,197,500	0,00	0
18-ago-16	0,00	51,800,000	32,300,000	49,800,000	19,600,000	14,751,625,76	53,872,937,274	0	0,00	0,00	0,00	0,00	0,00	0,00	0,00	0,00	8,197,500	0,00	0
18-sep-16	14,751,625,76	51,800,000	32,300,000	49,800,000	19,600,000	0,00	0,00	0,00	0,00	0,00	0,00	0,00	0,00	0,00	0,00	0,00	8,197,500	0,00	0
18-oct-16	0,00	51,800,000	32,300,000	49,800,000	19,600,000	14,293,839,90	53,516,208,100	0	0,00	0,00	0,00	0,00	0,00	0,00	0,00	0,00	8,197,500	0,00	0
18-nov-16	14,293,839,90	51,800,000	32,300,000	49,800,000	19,600,000	0,00	0,00	0,00	0,00	0,00	0,00	0,00	0,00	0,00	0,00	0,00	8,197,500	0,00	0
18-dic-16	0,00	51,800,000	32,300,000	49,800,000	19,600,000	13,839,488,14	53,088,280,356	0	0,00	0,00	0,00								

