

## IBERCAJA PERFILADO 30 ASG, FI

Nº Registro CNMV: 5668

Informe Semestral del Primer Semestre 2023

**Gestora:** 1) IBERCAJA GESTION, SGIIC, S.A.      **Depositario:** CECABANK, S.A.      **Auditor:** Ernst & Young, S. L.  
**Grupo Gestora:**      **Grupo Depositario:** CECA      **Rating Depositario:** BBB (Fitch)

El presente informe, junto con los últimos informes periódicos, se encuentran disponibles por medios telemáticos en N/D.

La Entidad Gestora atenderá las consultas de los clientes, relacionadas con las IIC gestionadas en:

### Dirección

Paseo de la Constitución, 4, 6º  
50008 - Zaragoza  
976239484

### Correo Electrónico

igf.clientes@gestionfondos.ibercaja.es

Asimismo cuenta con un departamento o servicio de atención al cliente encargado de resolver las quejas y reclamaciones. La CNMV también pone a su disposición la Oficina de Atención al Inversor (902 149 200, e-mail: [inversores@cnmv.es](mailto:inversores@cnmv.es)).

## INFORMACIÓN FONDO

Fecha de registro: 07/10/2022

### 1. Política de inversión y divisa de denominación

#### Categoría

Tipo de fondo:

Fondo que invierte mayoritariamente en otros fondos y/o sociedades

Vocación inversora: Renta Fija Mixto Internacional

Perfil de Riesgo: 2 (en una escala del 1 al 7)

#### Descripción general

Política de inversión: Fondo de fondos mixto de renta fija internacional que invierte en fondos de renta fija y renta variable. La inversión máxima en renta variable será del 30%. La exposición a riesgo divisa del fondo puede oscilar entre el 0 y el 100%. Area geográfica: Global, minoritariamente emergentes. Además, el fondo seguirá en su gestión criterios financieros y extra-financieros de inversión socialmente responsable (ISR) - llamados criterios ASG (Ambientales, Sociales y de Gobierno Corporativo).

#### Operativa en instrumentos derivados

La metodología aplicada para calcular la exposición total al riesgo de mercado es el método del compromiso

Una información más detallada sobre la política de inversión del Fondo se puede encontrar en su folleto informativo.

**Divisa de denominación**    EUR

## 2. Datos económicos

	Periodo actual	Periodo anterior	2023	2022
Índice de rotación de la cartera	0,00	0,00	0,00	0,00
Rentabilidad media de la liquidez (% anualizado)	2,28	1,12	2,28	0,84

Nota: El período se refiere al trimestre o semestre, según sea el caso. En el caso de IIC cuyo valor liquidativo no se determine diariamente, éste dato y el de patrimonio se refieren a los últimos disponibles

### 2.1.b) Datos generales.

Cuando no exista información disponible las correspondientes celdas aparecerán en blanco

	Periodo actual	Periodo anterior
Nº de Participaciones	576.667,49	52.025,06
Nº de Partícipes	138	6
Beneficios brutos distribuidos por participación (EUR)	0,00	0,00
Inversión mínima (EUR)	50	

Fecha	Patrimonio fin de periodo (miles de EUR)	Valor liquidativo fin del período (EUR)
Periodo del informe	3.461	6,0015
2022	304	5,8418
2021		
2020		

Comisiones aplicadas en el período, sobre patrimonio medio

	% efectivamente cobrado						Base de cálculo	Sistema de imputación
	Periodo			Acumulada				
	s/patrimonio	s/resultados	Total	s/patrimonio	s/resultados	Total		
Comisión de gestión	0,54	0,00	0,54	0,54	0,00	0,54	patrimonio	
Comisión de depositario			0,03			0,03	patrimonio	

## 2.2 Comportamiento

Cuando no exista información disponible las correspondientes celdas aparecerán en blanco

### A) Individual. Divisa EUR

Rentabilidad (% sin anualizar)	Acumulado 2023	Trimestral				Anual			
		Último trim (0)	Trim-1	Trim-2	Trim-3	Año t-1	Año t-2	Año t-3	Año t-5
Rentabilidad IIC	2,73	1,10	1,62						

Rentabilidades extremas (i)	Trimestre actual		Último año		Últimos 3 años	
	%	Fecha	%	Fecha	%	Fecha
Rentabilidad mínima (%)	-0,34	21-06-2023	-0,49	10-03-2023		
Rentabilidad máxima (%)	0,32	28-04-2023	0,51	02-02-2023		

(i) Sólo se informa para las clases con una antigüedad mínima del periodo solicitado y siempre que no se haya modificado su vocación inversora

Se refiere a las rentabilidades máximas y mínimas entre dos valores liquidativos consecutivos.

La periodicidad de cálculo del valor liquidativo es *diaria*

Recuerde que rentabilidades pasadas no presuponen rentabilidades futuras. Sólo se informa si se ha mantenido una política de inversión homogénea en el período.

Medidas de riesgo (%)	Acumulado 2023	Trimestral				Anual			
		Último trim (0)	Trim-1	Trim-2	Trim-3	Año t-1	Año t-2	Año t-3	Año t-5
Volatilidad(ii) de:									
Valor liquidativo	2,56	2,24	2,86						
Ibex-35	15,61	10,84	19,13						
Letra Tesoro 1 año	0,95	0,59	1,19						
75%ER01+20% NDDUWI+5% EGB0	2,76	2,14	3,32						
VaR histórico del valor liquidativo(iii)									

(ii) Volatilidad histórica: Indica el riesgo de un valor en un periodo, a mayor volatilidad mayor riesgo. A modo comparativo se ofrece la volatilidad de distintas referencias. Sólo se informa de la volatilidad para los períodos con política de inversión homogénea.

(iii) VaR histórico del valor liquidativo: Indica lo máximo que se puede perder, con un nivel de confianza del 99%, en el plazo de 1 mes, si se repitiese el comportamiento de la IIC de los últimos 5 años. El dato es a finales del periodo de referencia.

Gastos (% s/ patrimonio medio)	Acumulado 2023	Trimestral				Anual			
		Último trim (0)	Trim-1	Trim-2	Trim-3	2022	Año t-2	Año t-3	Año t-5
Ratio total de gastos (iv)	1,05	0,43	0,62	0,06		0,06			

(iv) Incluye los gastos directos soportados en el periodo de referencia: comisión de gestión sobre patrimonio, comisión de depositario, auditoría, servicios bancarios (salvo gastos de financiación), y resto de gastos de gestión corriente, en términos de porcentaje sobre patrimonio medio del periodo. En el caso de fondos/compartimentos que invierten más de un 10% de su patrimonio en otras IIC este ratio incluye, de forma adicional al anterior, los gastos soportados indirectamente, derivados de esas inversiones, que incluyen las comisiones de suscripción y reembolso. Este ratio no incluye la comisión de gestión sobre resultados ni los costes de transacción por la compraventa de valores.

En el caso de inversiones en IIC que no calculan su ratio de gastos, éste se ha estimado para incorporarlo en el ratio de gastos.

### Evolución del valor liquidativo últimos 5 años

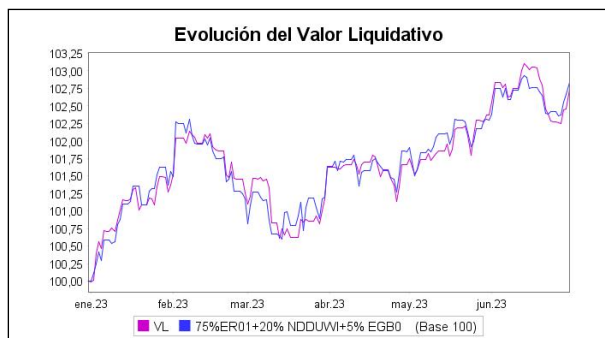

### Rentabilidad semestral de los últimos 5 años

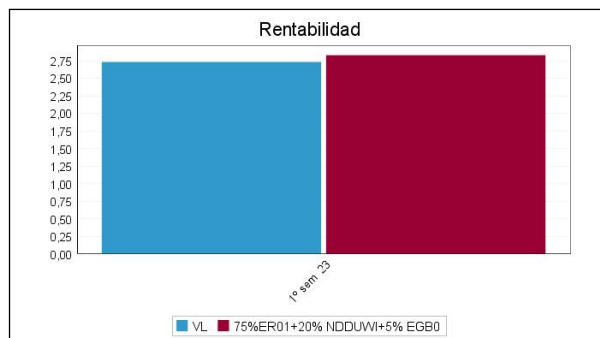

## B) Comparativa

Durante el periodo de referencia, la rentabilidad media en el periodo de referencia de los fondos gestionados por la Sociedad Gestora se presenta en el cuadro adjunto. Los fondos se agrupan según su vocación inversora.

Vocación inversora	Patrimonio gestionado* (miles de euros)	Nº de partícipes*	Rentabilidad Semestral media**
Renta Fija Euro	10.572.525	292.166	1,99
Renta Fija Internacional	574.531	30.633	1,68
Renta Fija Mixta Euro	0	0	0,00
Renta Fija Mixta Internacional	3.878.407	93.543	2,56
Renta Variable Mixta Euro	0	0	0,00
Renta Variable Mixta Internacional	1.256.982	48.850	6,24
Renta Variable Euro	43.555	2.957	12,92
Renta Variable Internacional	3.439.543	211.387	12,05
IIC de Gestión Pasiva	0	0	0,00
Garantizado de Rendimiento Fijo	477.362	18.939	0,51
Garantizado de Rendimiento Variable	11.584	478	5,91
De Garantía Parcial	0	0	0,00
Retorno Absoluto	0	0	0,00
Global	2.127.886	51.537	0,89
FMM a Corto Plazo de Valor Liquidativo Variable	0	0	0,00
FMM a Corto Plazo de Valor Liq. Constante de Deuda Pública	0	0	0,00
FMM a Corto Plazo de Valor Liquidativo de Baja Volatilidad	0	0	0,00
FMM Estándar de Valor Liquidativo Variable	0	0	0,00
Renta Fija Euro Corto Plazo	90.344	428	1,05
IIC que Replica un Índice	0	0	0,00
IIC con Objetivo Concreto de Rentabilidad No Garantizado	0	0	0,00
<b>Total fondos</b>	<b>22.472.719</b>	<b>750.918</b>	<b>3,74</b>

\*Medias.

\*\*Rentabilidad media ponderada por patrimonio medio de cada FI en el periodo

### 2.3 Distribución del patrimonio al cierre del período (Importes en miles de EUR)

Distribución del patrimonio	Fin período actual		Fin período anterior	
	Importe	% sobre patrimonio	Importe	% sobre patrimonio

Distribución del patrimonio	Fin período actual		Fin período anterior	
	Importe	% sobre patrimonio	Importe	% sobre patrimonio
(+) INVERSIONES FINANCIERAS	3.254	94,02	292	96,05
* Cartera interior	1.215	35,11	55	18,09
* Cartera exterior	2.038	58,88	237	77,96
* Intereses de la cartera de inversión	0	0,00	0	0,00
* Inversiones dudosas, morosas o en litigio	0	0,00	0	0,00
(+) LIQUIDEZ (TESORERÍA)	211	6,10	15	4,93
(+/-) RESTO	-4	-0,12	-3	-0,99
TOTAL PATRIMONIO	3.461	100,00 %	304	100,00 %

Notas:

El período se refiere al trimestre o semestre, según sea el caso.

Las inversiones financieras se informan a valor e estimado de realización.

## 2.4 Estado de variación patrimonial

	% sobre patrimonio medio			% variación respecto fin período anterior
	Variación del período actual	Variación del período anterior	Variación acumulada anual	
PATRIMONIO FIN PERIODO ANTERIOR (miles de EUR)	304	0	304	
± Suscripciones/ reembolsos (neto)	166,06	103,25	166,06	897,51
- Beneficios brutos distribuidos	0,00	0,00	0,00	0,00
± Rendimientos netos	2,33	-2,71	2,33	-634,34
(+) Rendimientos de gestión	2,94	-0,69	2,94	-2.731,45
+ Intereses	0,21	0,18	0,21	637,71
+ Dividendos	0,00	0,00	0,00	0,00
± Resultados en renta fija (realizadas o no)	0,00	0,00	0,00	0,00
± Resultados en renta variable (realizadas o no)	0,00	0,00	0,00	0,00
± Resultados en depósitos (realizadas o no)	0,00	0,00	0,00	0,00
± Resultado en derivados (realizadas o no)	0,00	0,00	0,00	0,00
± Resultado en IIC (realizados o no)	2,73	-0,87	2,73	-2.049,86
± Otros resultados	0,00	0,00	0,00	0,00
± Otros rendimientos	0,00	0,00	0,00	0,00
(-) Gastos repercutidos	-0,66	-2,02	-0,66	101,72
- Comisión de gestión	-0,54	-0,12	-0,54	2.800,26
- Comisión de depositario	-0,03	-0,01	-0,03	2.802,69
- Gastos por servicios exteriores	0,00	-0,83	0,00	-99,35
- Otros gastos de gestión corriente	-0,06	-1,07	-0,06	-64,66
- Otros gastos repercutidos	-0,02	0,00	-0,02	0,00
(+) Ingresos	0,05	0,01	0,05	3.360,65
+ Comisiones de descuento a favor de la IIC	0,00	0,00	0,00	0,00
+ Comisiones retrocedidas	0,05	0,01	0,05	2.963,55
+ Otros ingresos	0,01	0,00	0,01	0,00
PATRIMONIO FIN PERIODO ACTUAL (miles de EUR)	3.461	304	3.461	

Nota: El período se refiere al trimestre o semestre, según sea el caso.

### 3. Inversiones financieras

#### 3.1 Inversiones financieras a valor estimado de realización (en miles de EUR) y en porcentaje sobre el patrimonio, al cierre del periodo

Descripción de la inversión y emisor	Periodo actual		Periodo anterior	
	Valor de mercado	%	Valor de mercado	%
TOTAL RENTA FIJA COTIZADA	0	0,00	0	0,00
TOTAL RENTA FIJA NO COTIZADA	0	0,00	0	0,00
TOTAL RF PENDIENTE ADMISION A COTIZACION	0	0,00	0	0,00
TOTAL ADQUISICIÓN TEMPORAL DE ACTIVOS	0	0,00	0	0,00
TOTAL RENTA FIJA	0	0,00	0	0,00
TOTAL RV COTIZADA	0	0,00	0	0,00
TOTAL RV NO COTIZADA	0	0,00	0	0,00
TOTAL RV PENDIENTE ADMISIÓN A COTIZACIÓN	0	0,00	0	0,00
TOTAL RENTA VARIABLE	0	0,00	0	0,00
TOTAL IIC	1.215	35,11	55	18,13
TOTAL DEPÓSITOS	0	0,00	0	0,00
TOTAL ENTIDADES DE CAPITAL RIESGO + otros	0	0,00	0	0,00
TOTAL INVERSIONES FINANCIERAS INTERIOR	1.215	35,11	55	18,13
TOTAL RENTA FIJA COTIZADA	0	0,00	0	0,00
TOTAL RENTA FIJA NO COTIZADA	0	0,00	0	0,00
TOTAL RF PENDIENTE ADMISION A COTIZACION	0	0,00	0	0,00
TOTAL ADQUISICIÓN TEMPORAL DE ACTIVOS	0	0,00	0	0,00
TOTAL RENTA FIJA	0	0,00	0	0,00
TOTAL RV COTIZADA	0	0,00	0	0,00
TOTAL RV NO COTIZADA	0	0,00	0	0,00
TOTAL RV PENDIENTE ADMISIÓN A COTIZACIÓN	0	0,00	0	0,00
TOTAL RENTA VARIABLE	0	0,00	0	0,00
TOTAL IIC	2.038	58,90	237	78,07
TOTAL DEPÓSITOS	0	0,00	0	0,00
TOTAL ENTIDADES DE CAPITAL RIESGO + otros	0	0,00	0	0,00
TOTAL INVERSIONES FINANCIERAS EXTERIOR	2.038	58,90	237	78,07
TOTAL INVERSIONES FINANCIERAS	3.254	94,01	292	96,20

Notas: El período se refiere al final del trimestre o semestre, según sea el caso.

Los productos estructurados suponen un 0,00% de la cartera de inversiones financieras del fondo o compartimento.

#### 3.2 Distribución de las inversiones financieras, al cierre del período: Porcentaje respecto al patrimonio total

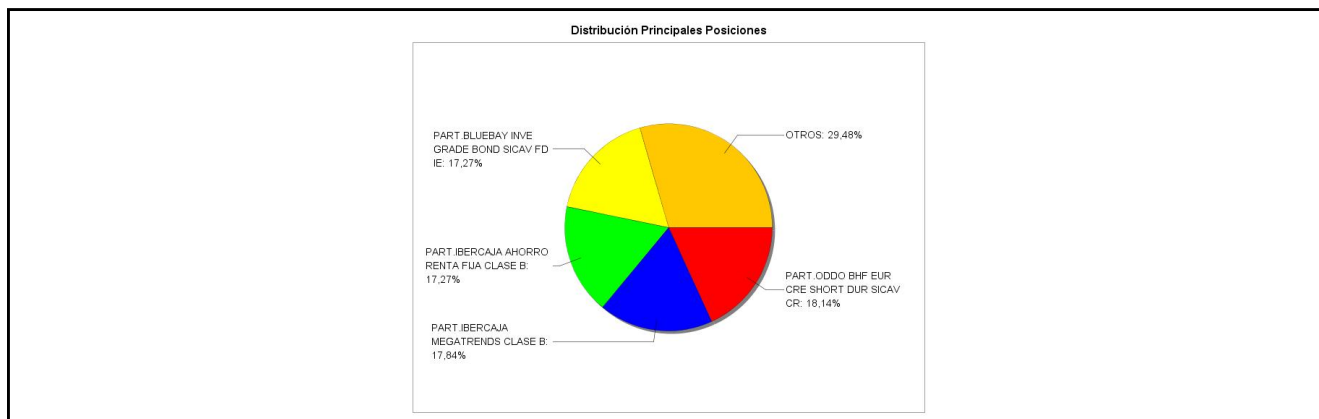

#### 3.3 Operativa en derivados. Resumen de las posiciones abiertas al cierre del periodo (importes en miles de EUR)

No existen posiciones abiertas en instrumentos financieros derivados al cierre del periodo.

#### 4. Hechos relevantes

	SI	NO
a. Suspensión temporal de suscripciones/reembolsos		X
b. Reanudación de suscripciones/reembolsos		X
c. Reembolso de patrimonio significativo		X

	SI	NO
d. Endeudamiento superior al 5% del patrimonio		X
e. Sustitución de la sociedad gestora		X
f. Sustitución de la entidad depositaria		X
g. Cambio de control de la sociedad gestora		X
h. Cambio en elementos esenciales del folleto informativo		X
i. Autorización del proceso de fusión		X
j. Otros hechos relevantes		X

## 5. Anexo explicativo de hechos relevantes

No aplicable.

## 6. Operaciones vinculadas y otras informaciones

	SI	NO
a. Partícipes significativos en el patrimonio del fondo (porcentaje superior al 20%)	X	
b. Modificaciones de escasa relevancia en el Reglamento		X
c. Gestora y el depositario son del mismo grupo (según artículo 4 de la LMV)		X
d. Se han realizado operaciones de adquisición y venta de valores en los que el depositario ha actuado como vendedor o comprador, respectivamente		X
e. Se han adquirido valores o instrumentos financieros emitidos o avalados por alguna entidad del grupo de la gestora o depositario, o alguno de éstos ha actuado como colocador, asegurador, director o asesor, o se han prestado valores a entidades vinculadas.		X
f. Se han adquirido valores o instrumentos financieros cuya contrapartida ha sido otra una entidad del grupo de la gestora o depositario, u otra IIC gestionada por la misma gestora u otra gestora del grupo.	X	
g. Se han percibido ingresos por entidades del grupo de la gestora que tienen como origen comisiones o gastos satisfechos por la IIC.		X
h. Otras informaciones u operaciones vinculadas	X	

## 7. Anexo explicativo sobre operaciones vinculadas y otras informaciones

Participaciones significativas: Al final del periodo, IBERCAJA BANCO SAU poseía una participación directa de 2.827,28 miles de euros que supone el 81,69% sobre el patrimonio del fondo.

\* Ibercaja Banco S.A., es propietaria del 99,8% del capital de la Gestora.

\* Operaciones vinculadas: Ibercaja Gestión SGIIC realiza una serie de operaciones en las que actúa como intermediario/contrapartida una entidad del grupo, Ibercaja Banco S.A. o la entidad depositaria, CECABANK:

- Suscripciones/Reembolsos IIC del mismo Grupo:

Efectivo compra: 1.130.000,00 Euros (60,27% sobre patrimonio medio)

- Comisión de depositaria:

Importe: 647,88 Euros (0,0346% sobre patrimonio medio)

## 8. Información y advertencias a instancia de la CNMV

No aplicable.

## 9. Anexo explicativo del informe periódico

### 1. SITUACION DE LOS MERCADOS Y EVOLUCIÓN DEL FONDO.

#### a) Visión de la gestora/sociedad sobre la situación de los mercados.

Junio completa un semestre de recuperación de los mercados financieros, curando parte de las heridas sufridas en 2022. En general, a más riesgo, tanto de renta fija como de renta variable, mayor ha sido la recuperación. La lectura positiva es que los productos más conservadores tienen todavía camino por recorrer, ya que las rentabilidades internas de las carteras de renta fija dan un soporte muy interesante, superior a los que tenían a principio de año en los de carteras con vencimientos más próximos.

La renta variable sigue en modo "risk on", con rentabilidades de doble dígito en Japón, EE.UU, la Zona Euro y Latinoamérica. China y Hong Kong son los mercados importantes que terminan el periodo en números rojos.

Por sectores, tecnología, servicios de comunicaciones y consumo discrecional tiran con fuerza de los índices.

El euro se ha depreciado frente a la libra y al franco suizo, pero fortalecido frente al dólar, el yen y las monedas escandinavas.

Los datos de inflación y los movimientos de los bancos centrales siguen presionando las curvas de deuda pública europeas en prácticamente todos los tramos. Aun así, en el semestre, las rentabilidades de nuestros fondos son positivas y superiores cuanto mayor la duración del producto (en general).

Los diferenciales de crédito de compañías se mantienen estables para las de grado de inversión y se estrechan para las de más riesgo. Desde diciembre, la aportación de este componente ha sido positiva en ambos casos. Los precios de las materias primas recuperan en junio aunque en el conjunto del año, el pesimismo cíclico ha pesado en el comportamiento de las materias primas; el índice CRB All commodities cae un 10%.

En este contexto, el fondo Perfilado 30 ASG ha estado inmerso en este entorno.

#### b) Decisiones generales de inversión adoptadas.

Durante el periodo, hemos subido el peso en IIC Grupo Ibercaja, y lo hemos bajado en IIC extranjeras. Por países, hemos aumentado la exposición a Zona Euro, Europa y España y la hemos reducido a Global, España y Europa.

#### c) Índice de referencia.

El índice de referencia registró una rentabilidad durante el periodo del 2,35% frente al 2,73 del fondo. El fondo ha sido capaz de superar a su índice de referencia por la adecuada exposición sectorial y también por la exposición a renta fija privada.

#### d) Evolución del Patrimonio, partícipes, rentabilidad y gastos de la IIC.

El patrimonio del fondo a fecha 30 Junio 2023 ascendía a 3.461 miles de euros, registrando una variación en el período de 3.157 miles de euros, con un número total de 138 partícipes. El fondo ha obtenido una rentabilidad simple semestral del 2,73% una vez ya deducidos sus gastos del 1,05% (0,64% directos y 0,41% indirectos) sobre patrimonio.

#### e) Rendimiento del fondo en comparación con el resto de fondos de la gestora.

Comparando la rentabilidad del fondo en relación al resto de fondos gestionados por la entidad, podemos afirmar que ha sido inferior, siendo la del total de fondos de un 3,74%. La positiva evolución de los mercados de renta variable no ha permitido superar a la media de los fondos gestionados ya que el diferencial de rentabilidad de los mercados de renta variable ha sido muy relevante.

### 2. INFORMACION SOBRE LAS INVERSIONES.

#### a) Inversiones concretas realizadas durante el periodo.

Por posiciones individuales, las participaciones en los fondos Ibercaja Megatrends, Robeco Sustainable Global Stars Equities, Oddo BHF Euro Credit Short Duration, Ibercaja Ahorro Renta Fija y JP Morgan Investment Global Dividend han sido las inversiones más destacadas. Por el lado negativo, las posiciones en las participaciones de los fondos Bluebay Investment Grade Bond, BNP Paribas sustainable Enhanced Bond, BNP Paribas Euro Money, Generali Investments Euro Short Term Bond y JP Morgan Investments Global Dividend son las que peor se han comportado. A lo largo del período, el resultado generado por todas las operaciones ha sido de 55.033,40 euros. Concretamente, hemos abierto posición en BNP Paribas Sustainable Enhanced Bond; no hemos cerrado ninguna posición; y no hemos realizado compra-ventas.

#### b) Operativa de préstamo de valores.

N/A



c) Operativa en derivados y adquisición temporal de activos.

El fondo no ha utilizado instrumentos derivados de mercados organizados para llevar a cabo sus estrategias de inversión. El fondo aplica la metodología del "compromiso" para el cálculo de la exposición total al riesgo de mercado asociado a derivados. Este fondo puede realizar operaciones a plazo (según lo establecido en la Circular 3/2008), pero que se corresponden con la operativa habitual de contado del mercado en el que se realicen, o adquisiciones temporales sobre Deuda del Estado con un plazo inferior a 3 meses que podrían generar un riesgo de contrapartida. Asimismo el grado de apalancamiento medio del fondo ha sido de un 65,04%.

d) Otra información sobre inversiones.

El fondo se encuentra invertido un 35,11% en IICs gestionadas por Ibercaja Gestion, un 58,90% en IICs gestionadas por otras gestoras y un 6,10% en liquidez.

El fondo invierte más de un 10% del patrimonio en IICs cuyas gestoras mas representativas son: Grupo Ibercaja Gestión, Grupo Oddo BHF SCA y Grupo Royal Bank of Canada.

3. EVOLUCION DEL OBJETIVO CONCRETO DE RENTABILIDAD.

N/A

4. RIESGO ASUMIDO POR EL FONDO.

No se puede calcular al no disponer de suficientes datos para su cálculo.

5. EJERCICIO DERECHOS POLITICOS.

N/A

6. INFORMACION Y ADVERTENCIAS CNMV.

N/A

7. ENTIDADES BENEFICIARIAS DEL FONDO SOLIDARIO E IMPORTE CEDIDO A LAS MISMAS.

N/A

8. COSTES DERIVADOS DEL SERVICIO DE ANALISIS.

N/A

9. COMPARTIMENTOS DE PROPOSITO ESPECIAL (SIDE POCKETS).

N/A

10. PERSPECTIVAS DE MERCADO Y ACTUACION PREVISIBLE DEL FONDO.

El escenario en el que nos vamos a mover en el segundo semestre no difiere mucho del que preveíamos a comienzos de año, por lo que nuestra posición de cautela no cambia. Si acaso, el camino de subidas de tipos está todavía más avanzado y el soporte de las carteras de renta fija de corto plazo es aún más interesante de lo que era a principios de año. Por ello, creemos que estamos ante un gran momento para tomar posiciones en renta fija, tanto pública como privada. Los tramos hasta dos años son especialmente interesantes para clientes que quieran obtener rentabilidad para sus ahorros sin tener mucha volatilidad.

En renta variable nos mantenemos cautos porque creemos que todo el endurecimiento monetario de los últimos trimestres se debería manifestar en los datos de actividad de la segunda mitad de año. Además, la subida de este año viene explicada al 100% por un encarecimiento del mercado en términos de ratio de precios sobre beneficios esperados pagado. Las estimaciones de beneficios para 2024 también son demasiado optimistas, difíciles de cumplir en un escenario de menor crecimiento nominal y presión en salarios. Los indicadores de sentimiento muestran una complacencia en máximos de los últimos meses, que hacen que una corrección a corto plazo sea bastante probable y, a pesar de tener alguna cobertura, ello se reflejaría inevitablemente en el valor liquidativo del fondo Perfilado 30 ASG.

## 10. Detalle de inversiones financieras

Descripción de la inversión y emisor	Divisa	Periodo actual		Periodo anterior	
		Valor de mercado	%	Valor de mercado	%
Total Deuda Pública Cotizada mas de 1 año		0	0,00	0	0,00
Total Deuda Pública Cotizada menos de 1 año		0	0,00	0	0,00
Total Renta Fija Privada Cotizada mas de 1 año		0	0,00	0	0,00
Total Renta Fija Privada Cotizada menos de 1 año		0	0,00	0	0,00
<b>TOTAL RENTA FIJA COTIZADA</b>		0	0,00	0	0,00
<b>TOTAL RENTA FIJA NO COTIZADA</b>		0	0,00	0	0,00
<b>TOTAL RF PENDIENTE ADMISION A COTIZACION</b>		0	0,00	0	0,00
<b>TOTAL ADQUISICIÓN TEMPORAL DE ACTIVOS</b>		0	0,00	0	0,00

Descripción de la inversión y emisor	Divisa	Periodo actual		Periodo anterior	
		Valor de mercado	%	Valor de mercado	%
<b>TOTAL RENTA FIJA</b>		0	0,00	0	0,00
TOTAL RV COTIZADA		0	0,00	0	0,00
TOTAL RV NO COTIZADA		0	0,00	0	0,00
TOTAL RV PENDIENTE ADMISIÓN A COTIZACIÓN		0	0,00	0	0,00
<b>TOTAL RENTA VARIABLE</b>		0	0,00	0	0,00
ES0146758018 - PARTICIPACIONES MEGATRENDS	EUR	617	17,84	5	1,61
ES0146791019 - PARTICIPACIONES AHORRO RENTA FIJA	EUR	598	17,27	50	16,52
<b>TOTAL IIC</b>		1.215	35,11	55	18,13
<b>TOTAL DEPÓSITOS</b>		0	0,00	0	0,00
<b>TOTAL ENTIDADES DE CAPITAL RIESGO + otros</b>		0	0,00	0	0,00
<b>TOTAL INVERSIONES FINANCIERAS INTERIOR</b>		1.215	35,11	55	18,13
Total Deuda Pública Cotizada mas de 1 año		0	0,00	0	0,00
Total Deuda Pública Cotizada menos de 1 año		0	0,00	0	0,00
Total Renta Fija Privada Cotizada mas de 1 año		0	0,00	0	0,00
Total Renta Fija Privada Cotizada menos de 1 año		0	0,00	0	0,00
<b>TOTAL RENTA FIJA COTIZADA</b>		0	0,00	0	0,00
<b>TOTAL RENTA FIJA NO COTIZADA</b>		0	0,00	0	0,00
<b>TOTAL RF PENDIENTE ADMISION A COTIZACION</b>		0	0,00	0	0,00
<b>TOTAL ADQUISICIÓN TEMPORAL DE ACTIVOS</b>		0	0,00	0	0,00
<b>TOTAL RENTA FIJA</b>		0	0,00	0	0,00
<b>TOTAL RV COTIZADA</b>		0	0,00	0	0,00
<b>TOTAL RV NO COTIZADA</b>		0	0,00	0	0,00
<b>TOTAL RV PENDIENTE ADMISIÓN A COTIZACIÓN</b>		0	0,00	0	0,00
<b>TOTAL RENTA VARIABLE</b>		0	0,00	0	0,00
LU0145485214 - PARTICIPACIONES GENERALI EURO SHORT	EUR	512	14,79	30	9,89
LU1486845537 - PARTICIPACIONES ODDO BHF EUR CR SH	EUR	628	18,14	50	16,57
LU0940004913 - PARTICIPACIONES ROBECO SUST GBL STAR	EUR	138	4,00	28	9,36
LU0083138064 - PARTICIPACIONES BNP PARIBAS EUR M	EUR	71	2,05	50	16,48
LU0329203813 - PARTICIPACIONES JPMORGAN GLOBAL DIV	EUR	31	0,90	29	9,62
LU0225310266 - PARTICIPACIONES BLUEBAY INV GRA BOND	EUR	598	17,27	49	16,15
LU1819949246 - PARTICIPACIONES BNP SUS ENH BOND 12M	EUR	60	1,75	0	0,00
<b>TOTAL IIC</b>		2.038	58,90	237	78,07
<b>TOTAL DEPÓSITOS</b>		0	0,00	0	0,00
<b>TOTAL ENTIDADES DE CAPITAL RIESGO + otros</b>		0	0,00	0	0,00
<b>TOTAL INVERSIONES FINANCIERAS EXTERIOR</b>		2.038	58,90	237	78,07
<b>TOTAL INVERSIONES FINANCIERAS</b>		3.254	94,01	292	96,20

Notas: El período se refiere al final del trimestre o semestre, según sea el caso.

Los productos estructurados suponen un 0,00% de la cartera de inversiones financieras del fondo o compartimento.

## 11. Información sobre la política de remuneración

No aplica en este informe

## 12. Información sobre las operaciones de financiación de valores, reutilización de las garantías y swaps de rendimiento total (Reglamento UE 2015/2365)

Durante el período no se han realizado operaciones de adquisición temporal de activos (operaciones de simultáneas).