

## IBERCAJA DEUDA ALTO RENDIMIENTO 2024, FI

Nº Registro CNMV: 5765

Informe Semestral del Primer Semestre 2023

**Gestora:** 1) IBERCAJA GESTION, SGIIC, S.A.      **Depositario:** CECABANK, S.A.      **Auditor:** Ernst & Young, S. L.  
**Grupo Gestora:**      **Grupo Depositario:** CECA      **Rating Depositario:** BBB (Fitch)

El presente informe, junto con los últimos informes periódicos, se encuentran disponibles por medios telemáticos en <http://fondos.ibercaja.es/revista/>.

La Entidad Gestora atenderá las consultas de los clientes, relacionadas con las IIC gestionadas en:

### Dirección

Paseo de la Constitución, 4, 6º  
50008 - Zaragoza  
976239484

### Correo Electrónico

[igf.clientes@gestionfondos.ibercaja.es](mailto:igf.clientes@gestionfondos.ibercaja.es)

Asimismo cuenta con un departamento o servicio de atención al cliente encargado de resolver las quejas y reclamaciones. La CNMV también pone a su disposición la Oficina de Atención al Inversor (902 149 200, e-mail: [inversores@cnmv.es](mailto:inversores@cnmv.es)).

## INFORMACIÓN FONDO

Fecha de registro: 19/05/2023

### 1. Política de inversión y divisa de denominación

#### Categoría

Tipo de fondo:

Otros

Vocación inversora: Renta Fija Euro

Perfil de Riesgo: 2 (en una escala del 1 al 7)

#### Descripción general

Política de inversión: El fondo invierte el 100% de la exposición total en renta fija privada (mayoritariamente) y pública con calidad crediticia media-baja y con vencimiento de la misma en torno a 18 meses. El fondo prevé mantener los activos en cartera desde su compra hasta el vencimiento de la estrategia (octubre 2024). Tras el vencimiento de la cartera, se invertirá en liquidez y simultáneas día deuda pública zona euro.

#### Operativa en instrumentos derivados

La metodología aplicada para calcular la exposición total al riesgo de mercado es el método del compromiso

Una información más detallada sobre la política de inversión del Fondo se puede encontrar en su folleto informativo.

**Divisa de denominación**      EUR

## 2. Datos económicos

	Periodo actual	Periodo anterior	2023	Año t-1
Índice de rotación de la cartera	0,00		0,00	
Rentabilidad media de la liquidez (% anualizado)	2,45		2,45	

Nota: El período se refiere al trimestre o semestre, según sea el caso. En el caso de IIC cuyo valor liquidativo no se determine diariamente, éste dato y el de patrimonio se refieren a los últimos disponibles

### 2.1.a) Datos generales.

Cuando no exista información disponible las correspondientes celdas aparecerán en blanco

CLASE	Nº de participaciones		Nº de partícipes		Divisa	Beneficios brutos distribuidos por participación		Inversión mínima	Distribuye dividendos
	Periodo actual	Periodo anterior	Periodo actual	Periodo anterior		Periodo actual	Periodo anterior		
CLASE A	3.052.792,48		429		EUR	0,00		50	NO
CLASE B	2.055,35		1		EUR	0,00		6	NO

#### Patrimonio (en miles)

CLASE	Divisa	Al final del periodo	Diciembre 20__	Diciembre 20__	Diciembre 20__
CLASE A	EUR	18.358			
CLASE B	EUR	12			

#### Valor liquidativo de la participación (\*)

CLASE	Divisa	Al final del periodo	Diciembre 20__	Diciembre 20__	Diciembre 20__
CLASE A	EUR	6,0137			
CLASE B	EUR	6,0159			

(\*)El valor liquidativo y, por tanto, su rentabilidad no recogen el efecto derivado del cargo individual al partícipe de la comisión de gestión sobre resultados:

#### Comisiones aplicadas en el período, sobre patrimonio medio

CLASE	Sist. Imputac.	Comisión de gestión						Base de cálculo	Comisión de depositario		
		% efectivamente cobrado							% efectivamente cobrado		Base de cálculo
		Periodo			Acumulada				Periodo	Acumulada	
		s/patrimonio	s/resultados	Total	s/patrimonio	s/resultados	Total				
CLASE A		0,21	0,00	0,21	0,21	0,00	0,21	patrimonio	0,02	0,02	Patrimonio
CLASE B		0,02	0,00	0,02	0,02	0,00	0,02	patrimonio	0,00	0,00	Patrimonio

## 2.2 Comportamiento

Cuando no exista información disponible las correspondientes celdas aparecerán en blanco

### A) Individual CLASE A .Divisa EUR

Rentabilidad (% sin anualizar)	Acumulad o año t actual	Trimestral				Anual			
		Último trim (0)	Trim-1	Trim-2	Trim-3	Año t-1	Año t-2	Año t-3	Año t-5
Rentabilidad IIC									

Rentabilidades extremas (i)	Trimestre actual		Último año		Últimos 3 años	
	%	Fecha	%	Fecha	%	Fecha
Rentabilidad mínima (%)						
Rentabilidad máxima (%)						

(i) Sólo se informa para las clases con una antigüedad mínima del periodo solicitado y siempre que no se haya modificado su vocación inversora

Se refiere a las rentabilidades máximas y mínimas entre dos valores liquidativos consecutivos.

La periodicidad de cálculo del valor liquidativo es *diaria*

Recuerde que rentabilidades pasadas no presuponen rentabilidades futuras. Sólo se informa si se ha mantenido una política de inversión homogénea en el período.

Medidas de riesgo (%)	Acumulad o año t actual	Trimestral				Anual			
		Último trim (0)	Trim-1	Trim-2	Trim-3	Año t-1	Año t-2	Año t-3	Año t-5
Volatilidad(ii) de:									
Valor liquidativo									
Ibex-35									
Letra Tesoro 1 año									
VaR histórico del valor liquidativo(iii)									

(ii) Volatilidad histórica: Indica el riesgo de un valor en un periodo, a mayor volatilidad mayor riesgo. A modo comparativo se ofrece la volatilidad de distintas referencias. Sólo se informa de la volatilidad para los períodos con política de inversión homogénea.

(iii) VaR histórico del valor liquidativo: Indica lo máximo que se puede perder, con un nivel de confianza del 99%, en el plazo de 1 mes, si se repitiese el comportamiento de la IIC de los últimos 5 años. El dato es a finales del periodo de referencia.

Gastos (% s/ patrimonio medio)	Acumulado 2023	Trimestral				Anual			
		Último trim (0)	Trim-1	Trim-2	Trim-3	Año t-1	Año t-2	Año t-3	Año t-5
Ratio total de gastos (iv)	0,27	0,22							

(iv) Incluye los gastos directos soportados en el periodo de referencia: comisión de gestión sobre patrimonio, comisión de depositario, auditoría, servicios bancarios (salvo gastos de financiación), y resto de gastos de gestión corriente, en términos de porcentaje sobre patrimonio medio del periodo. En el caso de fondos/compartimentos que invierten más de un 10% de su patrimonio en otras IIC este ratio incluye, de forma adicional al anterior, los gastos soportados indirectamente, derivados de esas inversiones, que incluyen las comisiones de suscripción y reembolso. Este ratio no incluye la comisión de gestión sobre resultados ni los costes de transacción por la compraventa de valores.

En el caso de inversiones en IIC que no calculan su ratio de gastos, éste se ha estimado para incorporarlo en el ratio de gastos.

**Evolución del valor liquidativo últimos 5 años**

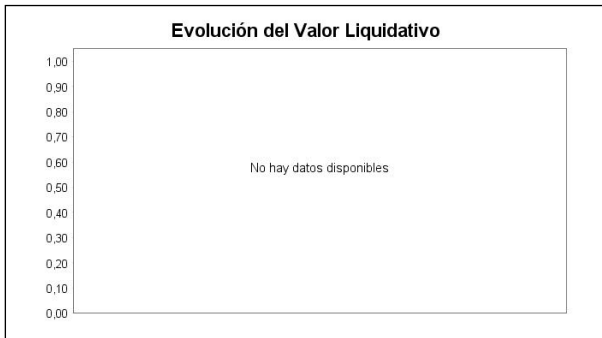

**Rentabilidad semestral de los últimos 5 años**



**A) Individual CLASE B .Divisa EUR**

Rentabilidad (% sin anualizar)	Acumulad o año t actual	Trimestral				Anual			
		Último trim (0)	Trim-1	Trim-2	Trim-3	Año t-1	Año t-2	Año t-3	Año t-5
Rentabilidad IIC									

Rentabilidades extremas (i)	Trimestre actual		Último año		Últimos 3 años	
	%	Fecha	%	Fecha	%	Fecha
Rentabilidad mínima (%)						
Rentabilidad máxima (%)						

(i) Sólo se informa para las clases con una antigüedad mínima del periodo solicitado y siempre que no se haya modificado su vocación inversora

Se refiere a las rentabilidades máximas y mínimas entre dos valores liquidativos consecutivos.

La periodicidad de cálculo del valor liquidativo es *diaria*

Recuerde que rentabilidades pasadas no presuponen rentabilidades futuras. Sólo se informa si se ha mantenido una política de inversión homogénea en el período.

Medidas de riesgo (%)	Acumulad o año t actual	Trimestral				Anual			
		Último trim (0)	Trim-1	Trim-2	Trim-3	Año t-1	Año t-2	Año t-3	Año t-5
Volatilidad(ii) de:									
Valor liquidativo									
Ibex-35									
Letra Tesoro 1 año									
VaR histórico del valor liquidativo(iii)									

(ii) Volatilidad histórica: Indica el riesgo de un valor en un periodo, a mayor volatilidad mayor riesgo. A modo comparativo se ofrece la volatilidad de distintas referencias. Sólo se informa de la volatilidad para los períodos con política de inversión homogénea.

(iii) VaR histórico del valor liquidativo: Indica lo máximo que se puede perder, con un nivel de confianza del 99%, en el plazo de 1 mes, si se repitiese el comportamiento de la IIC de los últimos 5 años. El dato es a finales del periodo de referencia.

Gastos (% s/ patrimonio medio)	Acumulado 2023	Trimestral				Anual			
		Último trim (0)	Trim-1	Trim-2	Trim-3	Año t-1	Año t-2	Año t-3	Año t-5
Ratio total de gastos (iv)	0,06	0,07							

(iv) Incluye los gastos directos soportados en el periodo de referencia: comisión de gestión sobre patrimonio, comisión de depositario, auditoría, servicios bancarios (salvo gastos de financiación), y resto de gastos de gestión corriente, en términos de porcentaje sobre patrimonio medio del periodo. En el caso de fondos/compartimentos que invierten más de un 10% de su patrimonio en otras IIC este ratio incluye, de forma adicional al anterior, los gastos soportados indirectamente, derivados de esas inversiones, que incluyen las comisiones de suscripción y reembolso. Este ratio no incluye la comisión de gestión sobre resultados ni los costes de transacción por la compraventa de valores.

En el caso de inversiones en IIC que no calculan su ratio de gastos, éste se ha estimado para incorporarlo en el ratio de gastos.

#### Evolución del valor liquidativo últimos 5 años

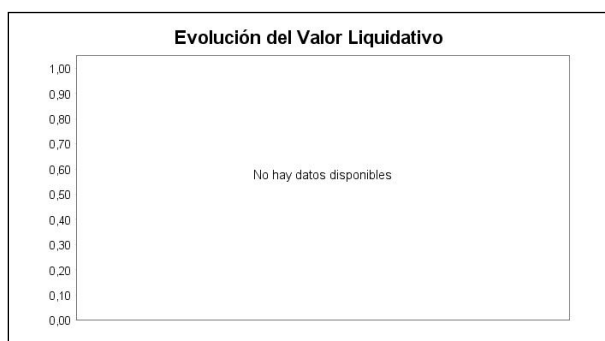

#### Rentabilidad semestral de los últimos 5 años



## B) Comparativa

Durante el periodo de referencia, la rentabilidad media en el periodo de referencia de los fondos gestionados por la Sociedad Gestora se presenta en el cuadro adjunto. Los fondos se agrupan según su vocación inversora.

Vocación inversora	Patrimonio gestionado* (miles de euros)	Nº de partícipes*	Rentabilidad Semestral media**
Renta Fija Euro	10.572.525	292.166	1,99
Renta Fija Internacional	574.531	30.633	1,68
Renta Fija Mixta Euro	0	0	0,00
Renta Fija Mixta Internacional	3.878.407	93.543	2,56
Renta Variable Mixta Euro	0	0	0,00
Renta Variable Mixta Internacional	1.256.982	48.850	6,24
Renta Variable Euro	43.555	2.957	12,92
Renta Variable Internacional	3.439.543	211.387	12,05
IIC de Gestión Pasiva	0	0	0,00
Garantizado de Rendimiento Fijo	477.362	18.939	0,51
Garantizado de Rendimiento Variable	11.584	478	5,91
De Garantía Parcial	0	0	0,00
Retorno Absoluto	0	0	0,00
Global	2.127.886	51.537	0,89
FMM a Corto Plazo de Valor Liquidativo Variable	0	0	0,00
FMM a Corto Plazo de Valor Liq. Constante de Deuda Pública	0	0	0,00
FMM a Corto Plazo de Valor Liquidativo de Baja Volatilidad	0	0	0,00
FMM Estándar de Valor Liquidativo Variable	0	0	0,00
Renta Fija Euro Corto Plazo	90.344	428	1,05
IIC que Replica un Índice	0	0	0,00

Vocación inversora	Patrimonio gestionado* (miles de euros)	Nº de partícipes*	Rentabilidad Semestral media**
IIC con Objetivo Concreto de Rentabilidad No Garantizado	0	0	0,00
Total fondos	22.472.719	750.918	3,74

\*Medias.

\*\*Rentabilidad media ponderada por patrimonio medio de cada FI en el periodo

### 2.3 Distribución del patrimonio al cierre del período (Importes en miles de EUR)

Distribución del patrimonio	Fin período actual		Fin período anterior	
	Importe	% sobre patrimonio	Importe	% sobre patrimonio
(+) INVERSIONES FINANCIERAS	17.070	92,92		
* Cartera interior	0	0,00		
* Cartera exterior	16.928	92,15		
* Intereses de la cartera de inversión	142	0,77		
* Inversiones dudosas, morosas o en litigio	0	0,00		
(+) LIQUIDEZ (TESORERÍA)	1.308	7,12		
(+/-) RESTO	-8	-0,04		
TOTAL PATRIMONIO	18.371	100,00 %		100,00 %

Notas:

El período se refiere al trimestre o semestre, según sea el caso.

Las inversiones financieras se informan a valor e estimado de realización.

### 2.4 Estado de variación patrimonial

	% sobre patrimonio medio			% variación respecto fin periodo anterior
	Variación del período actual	Variación del período anterior	Variación acumulada anual	
PATRIMONIO FIN PERIODO ANTERIOR (miles de EUR)	0		0	
± Suscripciones/ reembolsos (neto)	234,11		234,11	
- Beneficios brutos distribuidos	0,00		0,00	
± Rendimientos netos	-0,03		-0,03	
(+) Rendimientos de gestión	0,12		0,12	
+ Intereses	0,57		0,57	
+ Dividendos	0,00		0,00	
± Resultados en renta fija (realizadas o no)	-0,30		-0,30	
± Resultados en renta variable (realizadas o no)	0,00		0,00	
± Resultados en depósitos (realizadas o no)	0,00		0,00	
± Resultado en derivados (realizadas o no)	-0,15		-0,15	
± Resultado en IIC (realizados o no)	0,00		0,00	
± Otros resultados	0,00		0,00	
± Otros rendimientos	0,00		0,00	
(-) Gastos repercutidos	-0,15		-0,15	
- Comisión de gestión	-0,10		-0,10	
- Comisión de depositario	-0,01		-0,01	
- Gastos por servicios exteriores	-0,01		-0,01	
- Otros gastos de gestión corriente	-0,03		-0,03	
- Otros gastos repercutidos	0,00		0,00	
(+) Ingresos	0,00		0,00	
+ Comisiones de descuento a favor de la IIC	0,00		0,00	
+ Comisiones retrocedidas	0,00		0,00	
+ Otros ingresos	0,00		0,00	
PATRIMONIO FIN PERIODO ACTUAL (miles de EUR)	18.371		18.371	

Nota: El período se refiere al trimestre o semestre, según sea el caso.



### 3. Inversiones financieras

3.1 Inversiones financieras a valor estimado de realización (en miles de EUR) y en porcentaje sobre el patrimonio, al cierre del periodo

Descripción de la inversión y emisor	Periodo actual		Periodo anterior	
	Valor de mercado	%	Valor de mercado	%
TOTAL RENTA FIJA COTIZADA	0	0,00		
TOTAL RENTA FIJA NO COTIZADA	0	0,00		
TOTAL RF PENDIENTE ADMISION A COTIZACION	0	0,00		
TOTAL ADQUISICIÓN TEMPORAL DE ACTIVOS	0	0,00		
TOTAL RENTA FIJA	0	0,00		
TOTAL RV COTIZADA	0	0,00		
TOTAL RV NO COTIZADA	0	0,00		
TOTAL RV PENDIENTE ADMISIÓN A COTIZACIÓN	0	0,00		
TOTAL RENTA VARIABLE	0	0,00		
TOTAL IIC	0	0,00		
TOTAL DEPÓSITOS	0	0,00		
TOTAL ENTIDADES DE CAPITAL RIESGO + otros	0	0,00		
TOTAL INVERSIONES FINANCIERAS INTERIOR	0	0,00		
TOTAL RENTA FIJA COTIZADA	16.929	92,13		
TOTAL RENTA FIJA NO COTIZADA	0	0,00		
TOTAL RF PENDIENTE ADMISION A COTIZACION	0	0,00		
TOTAL ADQUISICIÓN TEMPORAL DE ACTIVOS	0	0,00		
TOTAL RENTA FIJA	16.929	92,13		
TOTAL RV COTIZADA	0	0,00		
TOTAL RV NO COTIZADA	0	0,00		
TOTAL RV PENDIENTE ADMISIÓN A COTIZACIÓN	0	0,00		
TOTAL RENTA VARIABLE	0	0,00		
TOTAL IIC	0	0,00		
TOTAL DEPÓSITOS	0	0,00		
TOTAL ENTIDADES DE CAPITAL RIESGO + otros	0	0,00		
TOTAL INVERSIONES FINANCIERAS EXTERIOR	16.929	92,13		
TOTAL INVERSIONES FINANCIERAS	16.929	92,13		

Notas: El período se refiere al final del trimestre o semestre, según sea el caso.

Los productos estructurados suponen un 0,00% de la cartera de inversiones financieras del fondo o compartimento.

### 3.2 Distribución de las inversiones financieras, al cierre del período: Porcentaje respecto al patrimonio total

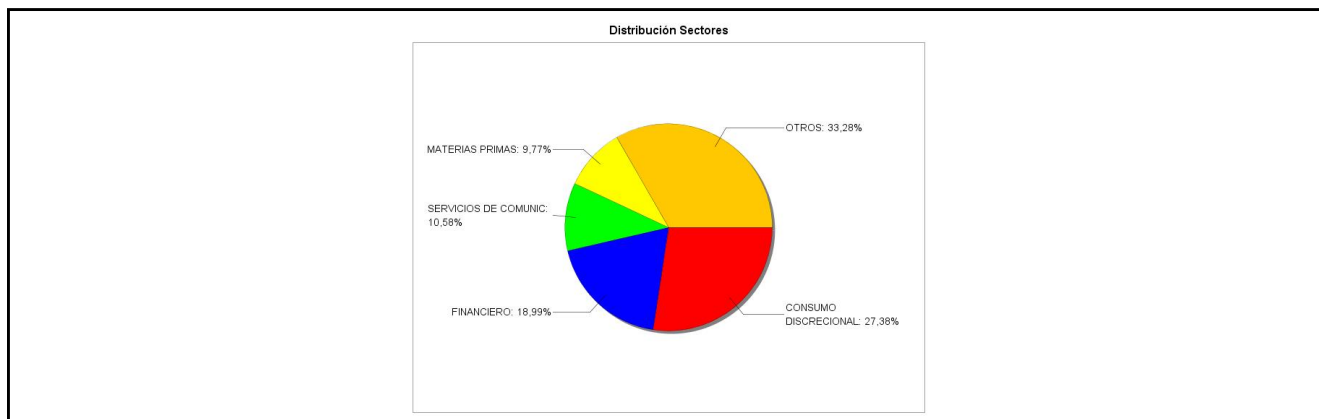

### 3.3 Operativa en derivados. Resumen de las posiciones abiertas al cierre del periodo (importes en miles de EUR)

Subyacente	Instrumento	Importe nominal comprometido	Objetivo de la inversión
B.HSBC HOLDINGS 0,875% A:060924	C/ Compromiso	485	Inversión
B.SOFTBANK GROUP 2,125% A:060724 Call	C/ Compromiso	294	Inversión
B.FORD MOTOR CREDIT 1,744% A:190724	C/ Compromiso	197	Inversión
Total subyacente renta fija		976	
<b>TOTAL OBLIGACIONES</b>		<b>976</b>	

#### 4. Hechos relevantes

	SI	NO
a. Suspensión temporal de suscripciones/reembolsos		X
b. Reanudación de suscripciones/reembolsos		X
c. Reembolso de patrimonio significativo		X
d. Endeudamiento superior al 5% del patrimonio		X
e. Sustitución de la sociedad gestora		X
f. Sustitución de la entidad depositaria		X
g. Cambio de control de la sociedad gestora		X
h. Cambio en elementos esenciales del folleto informativo		X
i. Autorización del proceso de fusión	X	
j. Otros hechos relevantes		X

#### 5. Anexo explicativo de hechos relevantes

Autorización del proceso de fusión de IIC: La CNMV ha resuelto, con fecha 8 de junio de 2023, autorizar a solicitud de IBERCAJA GESTION, SGIIC, S.A., como entidad Gestora, y de CECABANK, S.A., como entidad Depositaria, la fusión por absorción de IBERCAJA BP HIGH YIELD 2023, FI, FI (inscrito en el correspondiente registro de la CNMV con el número 5406), por IBERCAJA DEUDA ALTO RENDIMIENTO 2024, FI (inscrito en el correspondiente registro de la CNMV con el número 5765).

#### 6. Operaciones vinculadas y otras informaciones

	SI	NO
a. Partícipes significativos en el patrimonio del fondo (porcentaje superior al 20%)		X
b. Modificaciones de escasa relevancia en el Reglamento		X
c. Gestora y el depositario son del mismo grupo (según artículo 4 de la LMV)		X
d. Se han realizado operaciones de adquisición y venta de valores en los que el depositario ha actuado como vendedor o comprador, respectivamente		X
e. Se han adquirido valores o instrumentos financieros emitidos o avalados por alguna entidad del grupo de la gestora o depositario, o alguno de éstos ha actuado como colocador, asegurador, director o asesor, o se han prestado valores a entidades vinculadas.		X
f. Se han adquirido valores o instrumentos financieros cuya contrapartida ha sido otra una entidad del grupo de la gestora o depositario, u otra IIC gestionada por la misma gestora u otra gestora del grupo.		X
g. Se han percibido ingresos por entidades del grupo de la gestora que tienen como origen comisiones o gastos satisfechos por la IIC.		X
h. Otras informaciones u operaciones vinculadas	X	

#### 7. Anexo explicativo sobre operaciones vinculadas y otras informaciones

\* Ibercaja Banco S.A., es propietaria del 99,8% del capital de la Gestora.

\* Operaciones vinculadas: Ibercaja Gestión SGIIC realiza una serie de operaciones en las que actúa como intermediario/contrapartida una entidad del grupo, Ibercaja Banco S.A. o la entidad depositaria, CECABANK:

- Comisión de depositaria:

Importe: 552,49 Euros (0,0070% sobre patrimonio medio)

- Comisión pagada por liquidación de valores:

Importe: 2.250,00 Euros (0,0287% sobre patrimonio medio)

- Tarifa CSDR por Operación liquidada:

Importe: 1,44 Euros (0,0000% sobre patrimonio medio)

## 8. Información y advertencias a instancia de la CNMV

No aplicable.

## 9. Anexo explicativo del informe periódico

### 1. SITUACION DE LOS MERCADOS Y EVOLUCIÓN DEL FONDO.

#### a) Visión de la gestora/sociedad sobre la situación de los mercados.

Junio completa un semestre de recuperación de los mercados financieros, curando parte de las heridas sufridas en 2022. En general, a más riesgo, tanto de renta fija como de renta variable, mayor ha sido la recuperación. La lectura positiva es que los productos más conservadores tienen todavía camino por recorrer, ya que las rentabilidades internas de las carteras de renta fija dan un soporte muy interesante, superior a los que tenían a principio de año en los de carteras con vencimientos más próximos.

Los datos de inflación y los movimientos de los bancos centrales siguen presionando las curvas de deuda pública europeas en prácticamente todos los tramos. Los diferenciales de crédito de compañías se mantienen estables para las de grado de inversión y se estrechan para las de más riesgo. Desde diciembre, la aportación de este componente ha sido positiva en ambos casos. En 2023, el tanteo es de 88 subidas frente a 17 recortes. En el semestre se han producido subidas de tipos del BCE, el Banco de Inglaterra, el de Noruega, el de Suecia, Suiza, la Fed, entre otros. En total sumamos 470 subidas de tipos de interés en los últimos dos años.

La rentabilidad del bono americano a 10 años se mantuvo en niveles bastante planos, desde el 3,87% de finales de diciembre al 3,83% de junio. En Europa, el movimiento ha sido de mayor calado y el bono alemán a 10 años ha pasado de cotizar del 2,571% al 2,392%.

La llegada de una recesión que no termina de materializarse, y la posibilidad de un aterrizaje más suave de las políticas monetarias en las economías de los países desarrollados, han conllevado una caída en los diferenciales de crédito durante este semestre, independientemente del grado de apalancamiento. En la categoría de grado de inversión, atendiendo al spread ITRAXX a cinco años en divisa euro, el spread comenzó el semestre en 90,617, reduciéndose hasta cerrar en 74,253. Para la deuda high yield, el spread comenzó el trimestre en 473,937 puntos, reduciéndose hasta los 402,35. Gracias a estos movimientos en los diferenciales de crédito, Ibercaja Deuda Alto Rendimiento 2024 acaba con un resultado ligeramente positivo en el periodo.

#### b) Decisiones generales de inversión adoptadas.

La gestión en el semestre ha consistido en ir construyendo la cartera hacia posiciones con mayor potencial y diversificar la cartera buscando nuevos emisores en los que no había inversión y así conseguir un mejor perfil de riesgo, aumentando la calidad crediticia de la cartera. Los actuales niveles de rentabilidades han ofrecido unas oportunidades únicas desde hacía tiempo.

A 30 Junio 2023 el fondo mantiene una cartera de activos de renta fija con una vida media de 1,03 años y con una TIR media bruta (esto es sin descontar los gastos y comisiones imputables al fondo) a precios de mercado de 4,36%.

#### c) Índice de referencia.

No hay datos suficientes de todo el periodo.

#### d) Evolución del Patrimonio, partícipes, rentabilidad y gastos de la IIC.

A fecha 30 Junio 2023, el patrimonio de la clase A ascendía a 18.358 miles de euros, variando en el periodo en 18.358 miles de euros, y un total de 429 partícipes. El patrimonio de la clase B ascendía a 12 miles de euros, variando en el periodo en 12 miles de euros, y un total de 1 partícipe. IBERCAJA DEUDA ALTO RENDIMIENTO 2024 FI es un fondo de nueva creación siendo la fecha de registro en la CNMV el 19 de Mayo de 2023. Dado que este fondo no posee datos para

todo el periodo no pueden ser calculados ni la rentabilidad ni los gastos del periodo.

e) Rendimiento del fondo en comparación con el resto de los fondos de la gestora.

No hay datos suficientes de todo el periodo.

## 2. INFORMACION SOBRE LAS INVERSIONES.

a) Inversiones concretas realizadas durante el periodo.

El fondo ha tenido un comportamiento positivo durante el semestre debido a que el carry que tienen los bonos ha permitido compensar los mensajes más tensionadores por parte de los Bancos Centrales que han provocado el repunte de las curvas de tipos de interés. El anuncio de una recesión que todavía no llega también ha favorecido el comportamiento de los diferenciales en el semestre. Algunas de las compras que se han realizado han sido en Traton 2024, Dufry 2024 o Bank of Ireland 2024, entre otros. Por países, Estados Unidos es el país con mayor peso, seguido de Reino Unido e Italia. Por sectores, financiero, industrial y servicios de comunicaciones son los que más pesan dentro de la cartera.

A lo largo del período, el resultado generado por todas las operaciones ha sido de 9.244,47 euros. En el semestre destaca la aportación positiva de PPF Telecom 2024, Avis 2024 o Permanent TSB 2024. Por el lado negativo, se encuentran Jaguar Land Rover 2024, Softbank 2024 o Dufry 2024.

b) Operativa de préstamo de valores.

N/A

c) Operativa en derivados y adquisición temporal de activos.

El fondo ha utilizado instrumentos derivados de mercados organizados para llevar a cabo sus estrategias de inversión. Las operaciones con este tipo de instrumentos han tenido un resultado de -11.671,00 euros en el período. El fondo aplica la metodología del "compromiso" para el cálculo de la exposición total al riesgo de mercado asociado a derivados. Este fondo puede realizar operaciones a plazo (según lo establecido en la Circular 3/2008), pero que se corresponden con la operativa habitual de contado del mercado en el que se realicen, o adquisiciones temporales sobre Deuda del Estado con un plazo inferior a 3 meses que podrían generar un riesgo de contrapartida. Asimismo, el grado de apalancamiento medio del fondo ha sido de un 0,00%.

d) Otra información sobre inversiones.

El fondo se encuentra invertido un 92,13% en renta fija y un 7,12% en liquidez.

## 3. EVOLUCION DEL OBJETIVO CONCRETO DE RENTABILIDAD.

N/A

## 4. RIESGO ASUMIDO POR EL FONDO.

No se puede calcular al no disponer de suficientes datos para su cálculo.

## 5. EJERCICIO DERECHOS POLITICOS.

N/A

## 6. INFORMACION Y ADVERTENCIAS CNMV.

N/A

## 7. ENTIDADES BENEFICIARIAS DEL FONDO SOLIDARIO E IMPORTE CEDIDO A LAS MISMAS.

N/A

## 8. COSTES DERIVADOS DEL SERVICIO DE ANALISIS.

N/A

## 9. COMPARTIMENTOS DE PROPOSITO ESPECIAL (SIDE POCKETS).

N/A

## 10. PERSPECTIVAS DE MERCADO Y ACTUACION PREVISIBLE DEL FONDO.

El escenario en el que nos vamos a mover en el segundo semestre no difiere mucho del que preveíamos a comienzos de año, por lo que nuestra posición de cautela no cambia. Si acaso, el camino de subidas de tipos está todavía más avanzado y el soporte de las carteras de renta fija de corto plazo es aún más interesante de lo que era a principios de año. Conforme el escenario de desaceleración económica y de relajación en los datos de inflación se confirmen, los bancos centrales irán modulando su mensaje, lo que permitirá una relajación en las curvas que se verá reflejado en los precios de los bonos soberanos.

En renta fija privada, las perspectivas son mucho más moderadas conforme la desaceleración se va acercando y los resultados empresariales van empeorando, pero aun así son constructivas y selectivas por el carry de los bonos. El incremento en los costes de financiación va a afectar a todas las compañías, pero especialmente a aquellas más

apalancadas, donde vemos más riesgos y peores fundamentales. Por este motivo seguimos prefiriendo apostar por nombres de calidad crediticia alta, con elevados niveles de liquidez y altos flujos de caja, que creemos van a tener un mejor comportamiento diferencial.

## 10. Detalle de inversiones financieras

Descripción de la inversión y emisor	Divisa	Periodo actual		Periodo anterior	
		Valor de mercado	%	Valor de mercado	%
Total Deuda Pública Cotizada mas de 1 año		0	0,00		
Total Deuda Pública Cotizada menos de 1 año		0	0,00		
Total Renta Fija Privada Cotizada mas de 1 año		0	0,00		
Total Renta Fija Privada Cotizada menos de 1 año		0	0,00		
<b>TOTAL RENTA FIJA COTIZADA</b>		0	0,00		
<b>TOTAL RENTA FIJA NO COTIZADA</b>		0	0,00		
<b>TOTAL RF PENDIENTE ADMISION A COTIZACION</b>		0	0,00		
<b>TOTAL ADQUISICIÓN TEMPORAL DE ACTIVOS</b>		0	0,00		
<b>TOTAL RENTA FIJA</b>		0	0,00		
<b>TOTAL RV COTIZADA</b>		0	0,00		
<b>TOTAL RV NO COTIZADA</b>		0	0,00		
<b>TOTAL RV PENDIENTE ADMISIÓN A COTIZACIÓN</b>		0	0,00		
<b>TOTAL RENTA VARIABLE</b>		0	0,00		
<b>TOTAL IIC</b>		0	0,00		
<b>TOTAL DEPÓSITOS</b>		0	0,00		
<b>TOTAL ENTIDADES DE CAPITAL RIESGO + otros</b>		0	0,00		
<b>TOTAL INVERSIONES FINANCIERAS INTERIOR</b>		0	0,00		
Total Deuda Pública Cotizada mas de 1 año		0	0,00		
Total Deuda Pública Cotizada menos de 1 año		0	0,00		
XS2012047127 - BONO BNZ INTER FUNDING 0,38 2024-09-14	EUR	382	2,08		
XS2023633931 - BONO BANK OF IRELAND GP 0,75 2024-07-08	EUR	400	2,18		
XS2242747181 - BONO SAHI GROUP HOLDINGS 0,16 2024-10-23	EUR	284	1,55		
XS1440976535 - BONO MOLSON COORS 1,25 2024-07-15	EUR	193	1,05		
XS2056560571 - BONO PERMANENT TSB GRP 2,13 2024-09-26	EUR	694	3,78		
XS1496337236 - BONO AVIS BUDGET FINANCE 4,13 2024-11-15	EUR	994	5,41		
DE000GRN0016 - BONO DEUTSCHE KREDITBANK 0,75 2024-09-26	EUR	191	1,04		
XS1091654761 - BONO INTERN DISTRI SERV 2,38 2024-07-29	EUR	196	1,06		
FR0013142536 - BONO CARMILA SA 2,38 2024-09-16	EUR	195	1,06		
DE000A3E5MF0 - BONO VONOVIA SE 4,71 2024-09-16	EUR	188	1,02		
DE000A3E5MF0 - BONO VONOVIA SE 4,53 2024-09-16	EUR	94	0,51		
DE000A3E5MF0 - BONO VONOVIA SE 4,54 2024-09-16	EUR	94	0,51		
XS1972548231 - BONO VOLKSWAGEN FIN SER A 1,50 2024-10-01	EUR	194	1,05		
FR0013299641 - BONO BNP PARIBAS CARDIF 1,00 2024-11-29	EUR	476	2,59		
XS2063261155 - BONO SWEDBANK AB 0,25 2024-10-09	EUR	95	0,52		
XS1497312295 - BONO CK HUTCHISON FIN 16 0,88 2024-10-03	EUR	191	1,04		
DE000A2NBK3 - BONO DEUTSCHE PFANDBRIEF 0,13 2024-09-05	EUR	188	1,02		
XS2343821794 - BONO VOLKSWAGEN LEASING 3,93 2024-07-19	EUR	96	0,52		
XS2366741770 - BONO LEASYS SPA 4,23 2024-07-22	EUR	190	1,03		
XS2361253862 - BONO SOFTBANK GROUP 2,13 2024-07-06	EUR	774	4,21		
XS2010037849 - BONO JAGUAR LAND ROVER 5,88 2024-11-15	EUR	904	4,92		
FR0013287273 - BONO ILIAD SA 1,50 2024-10-14	EUR	770	4,19		
FR0014002NR7 - BONO ARVAL SERVICE LEASE 4,19 2024-09-30	EUR	189	1,03		
FR0014002NR7 - BONO ARVAL SERVICE LEASE 4,13 2024-09-30	EUR	189	1,03		
XS1439749281 - BONO TEVA PHARM FNC NL III 1,13 2024-10-15	EUR	574	3,12		
XS2240494471 - BONO INTERCONTINENTAL 1,63 2024-10-08	EUR	338	1,84		
XS2116728895 - BONO FORD MOTOR CREDIT 1,74 2024-07-19	EUR	870	4,74		
XS2075185228 - BONO HARLEY-DAVIDSON FIN 0,90 2024-11-19	EUR	381	2,07		
XS2055758804 - BONO CAIXABANK 0,63 2024-10-01	EUR	286	1,56		
XS2051397961 - BONO GLENCORE FINANCE 0,63 2024-09-11	EUR	429	2,33		
XS2027364244 - BONO LOGICOR FINANCING 0,75 2024-07-15	EUR	238	1,30		
XS2022425297 - BONO INTESA SANPAOLO 1,00 2024-07-04	EUR	483	2,63		
XS1699848914 - BONO DUFREY ONE BV 2,50 2024-10-15	EUR	685	3,73		
XS1652512457 - BONO DS SMITH PLC 1,38 2024-07-26	EUR	386	2,10		
XS1509942923 - BONO COLONIAL 1,45 2024-10-28	EUR	192	1,04		
XS1490137418 - BONO CROWN EURO 2,63 2024-09-30	EUR	980	5,34		
<b>Total Renta Fija Privada Cotizada mas de 1 año</b>		<b>14.003</b>	<b>76,20</b>		
XS2003442436 - BONO AIB GROUP 1,25 2024-05-28	EUR	97	0,53		
DE000A3KSGM5 - BONO TRATON FINANCE LUX 3,94 2024-06-14	EUR	191	1,04		
XS2193969370 - BONO UPJOHN FINANCE 1,02 2024-06-23	EUR	773	4,21		
XS0193945655 - BONO AUTOSTRADE PER ITALI 5,88 2024-06-09	EUR	204	1,11		
XS2176872849 - BONO PPF TELECOM GROUP 3,50 2024-05-20	EUR	400	2,18		
XS1627782771 - BONO LEONARDO 1,50 2024-06-07	EUR	779	4,24		
XS2006909407 - BONO BRIGHT FOOD SINGAPOR 1,38 2024-06-19	EUR	287	1,56		

Descripción de la inversión y emisor	Divisa	Periodo actual		Periodo anterior	
		Valor de mercado	%	Valor de mercado	%
XS1991397545 - BONO[B.SABADELL]1,75]2024-05-10	EUR	195	1,06		
Total Renta Fija Privada Cotizada menos de 1 año		2.925	15,93		
<b>TOTAL RENTA FIJA COTIZADA</b>		16.929	92,13		
<b>TOTAL RENTA FIJA NO COTIZADA</b>		0	0,00		
<b>TOTAL RF PENDIENTE ADMISION A COTIZACION</b>		0	0,00		
<b>TOTAL ADQUISICIÓN TEMPORAL DE ACTIVOS</b>		0	0,00		
<b>TOTAL RENTA FIJA</b>		16.929	92,13		
<b>TOTAL RV COTIZADA</b>		0	0,00		
<b>TOTAL RV NO COTIZADA</b>		0	0,00		
<b>TOTAL RV PENDIENTE ADMISIÓN A COTIZACIÓN</b>		0	0,00		
<b>TOTAL RENTA VARIABLE</b>		0	0,00		
<b>TOTAL IIC</b>		0	0,00		
<b>TOTAL DEPÓSITOS</b>		0	0,00		
<b>TOTAL ENTIDADES DE CAPITAL RIESGO + otros</b>		0	0,00		
<b>TOTAL INVERSIONES FINANCIERAS EXTERIOR</b>		16.929	92,13		
<b>TOTAL INVERSIONES FINANCIERAS</b>		16.929	92,13		

Notas: El período se refiere al final del trimestre o semestre, según sea el caso.

Los productos estructurados suponen un 0,00% de la cartera de inversiones financieras del fondo o compartimento.

## 11. Información sobre la política de remuneración

No aplica en este informe

## 12. Información sobre las operaciones de financiación de valores, reutilización de las garantías y swaps de rendimiento total (Reglamento UE 2015/2365)

Durante el período no se han realizado operaciones de adquisición temporal de activos (operaciones de simultáneas).