



FONDO DE TITULIZACIÓN HIPOTECARIA UCI 10

**Desirée Pérez Montoro
Analista
Santander de Titulización
Ciudad Grupo Santander
Ed. Encinar 28660 Boadilla del Monte
desperez@gruposantander.com
Tel: +34 91 289 32 78**



DENOMINACION DEL FONDO:

FONDO DE TITULIZACION HIPOTECARIA: UCI 10

INFORMACION

CORRESPONDIENTE AL:

TRIMESTRE/SEMESTRE 23/06/2008-22/09/2008

AÑO:

2008

Personas que asumen la responsabilidad de esta información y cargos que ocupan:	Firma:
Ignacio Ortega Gavara-Director General	

I. DATOS GENERALES SOBRE EL FONDO

Fecha de Constitución del Fondo	14 de mayo de 2.004	Agencia de pago de Bonos	Santander	
Fecha de Desembolso BTH'S	19 de mayo de 2.004	Negociación Mercado	AIAF	
Fecha Final Amortización BTH'S	22 de junio de 2036	Agencia de Calificación	S & P	
Sociedad Gestora	Santander de Titulización, S.G.F.T., S.A.	Calificación	Inicial	Actual
Originador Ph's	Unión de Créditos Inmobiliarios	Emisión principal	AAA	AAA
		Emisión subor.Serie B	A-	A

II. VALORES EMITIDOS POR EL FONDO: BONOS DE TITULIZACIÓN HIPOTECARIA

SERIES PRELACION CODIGO ISIN	Nº BTH'S	NOMINAL EN CIRCULACIÓN			
			INICIAL	ACTUAL	%Act/In
Serie A Preferente (ISIN=ES0338146006)	6.790	Nominal Unitario	100.000,00 €	34.378,91 €	
		Nominal Total	679.000.000,00 €	233.432.798,90 €	34,38%
Serie B Subordinada (ISIN=ES0338146014)	210	Nominal Unitario	100.000,00 €	76.300,00 €	
		Nominal Total	21.000.000,00 €	16.023.000,00 €	76,30%

AMORTIZACIÓN E INTERESES BTH'S			
ACTUAL		PRÓXIMO	
Fecha Amortización	22 de septiembre de 2008	Fecha Próximo Cupón	22 de diciembre de 2008
Periodo Actual			
Amortiz.devengada no pagada	0	Tipo de Interés	Serie A- 5,151%
Amortización Calendario	NO		Serie B- 5,491%
Amortización Serie A	1.089,83 €	Importe Bruto	Serie A- 447,63 €
Amortización Serie B	0,00 €		Serie B- 1.059,05 €
Intereses Brutos Serie A	459,13 €	Importe Neto Próximo	Serie A- 367,06 €
Intereses Brutos Serie B	1.053,26 €		Serie B- 868,42 €



III. VALORES ADQUIRIDOS POR EL FONDO: PARTICIPACIONES HIPOTECARIAS
(Participación en Préstamos Hipotecarios)

PRESTAMOS HIPOTECARIOS	A LA EMISIÓN	SITUACIÓN ACTUAL
Número de préstamos	8.550	3.592
Saldo Pendiente de Amortizar PH's	700.000.623,37 €	250.266.639,70 €
Importes Unitarios Préstamos Vivos	81.871,42 €	69.673,34 €
Tipo de Interés	3,75%	5,74%

TASAS DE AMORTIZACION ANTICIPADA	SITUACIÓN ACTUAL
Tasa mensual actual anualizada:	5,61%
Tasa últimos 12 meses anualizada:	10,65%
Tasa anualizada desde Constitución del Fondo	18,36%

MOROSIDAD ACTUAL	Hasta 1 mes	De 1 a 6 meses	Mayor de 6 mes.
Deuda Vencida(Principal+Intereses)	136.681,55 €	204.841,73 €	131.700,96 €
Deuda Pendiente de vencimiento			250.119.824,64 €
Deuda Total	136.681,55 €	204.841,73 €	250.251.525,60 €



**FONDO DE TITULIZACIÓN HIPOTECARIA
UCI 10**

**INFORME TRIMESTRAL BONOS DE TITULIZACIÓN
22 DE SEPTIEMBRE DE 2008**

BONOS TITULIZACION HIPOTECARIA. PRINCIPAL	
Saldo anterior	256.855.744,60 €
Amortizaciones	7.399.945,70 €
Saldo actual	249.455.798,90 €
% sobre saldo inicial	35,64%
Amort. devengada no pagada	0,00 €

BONOS TITULIZACION HIPOTECARIA. INTERESES	
Intereses pagados BTH's Serie A	3.117.492,70 €
Intereses pagados BTH's Serie B	221.184,60 €
Intereses devengados no pagados	0,00 €

DATOS	
Fecha de determinación	15-sep-2008
Fecha de Pago de Cupón Actual	22-sep-2008
Fecha de Pago de Cupón Anterior	23-jun-2008
Número de días (Act/360)	91
3 Meses Euribor(%)	4,991%
Próxima Fecha de Pago	22-dic-2008

VIDA RESIDUAL (ANOS)		
	19-may-2004	22-sep-2008
Serie A	4,6	1,22
Serie B	7,7	1,22



**FONDO DE TITULIZACIÓN HIPOTECARIA
UCI 10**

**INFORME TRIMESTRAL PARTICIPACIONES HIPOTECARIAS
22 DE SEPTIEMBRE DE 2008**

PARTICIPACIONES HIPOTECARIAS. PRINCIPAL	
Saldo anterior	257.568.289,35 €
Amortizaciones	7.301.649,65 €
Saldo actual	250.266.639,70 €
Número de préstamos	3.592
LTV	51,70%

PARTICIPACIONES HIPOTECARIAS. INTERESES	
Intereses cobrados en trimestre	3.685.160,18 €
Intereses devengados trimestre	3.565.467,54 €

PARTICIPACIONES HIPOTECARIAS EN MOROSIDAD					
PH'S MOROSIDAD	HASTA 30 DÍAS	DE 30 A 60 DÍAS	DE 60 A 90 DÍAS	DE 90 A 180 DÍAS	MÁS DE 180 DÍAS
Principal	40.566,74 €	24.335,10 €	14.705,61 €	22.897,95 €	44.309,66 €
Intereses	96.114,81 €	58.414,84 €	33.859,62 €	50.628,61 €	87.391,30 €
Saldo de los Préstamos	8.961.498,72 €	4.760.809,81 €	2.206.547,39 €	3.663.700,04 €	2.982.890,66 €
Número de Préstamos	117	62	28	49	36
% sobre saldo PH's	3,58%	1,90%	0,88%	1,46%	1,19%

WRITE OFF	
1.- Saldo 23 de junio de 2008	712.571,60 €
2.- Entradas y salidas del período	98.259,33 €
3.- Saldo 22 de septiembre de 2008	810.830,93 €

PROPIEDADES TRANSITORIAS	66.111,32 €
---------------------------------	-------------



FONDO DE TITULIZACIÓN HIPOTECARIA
UCI 10

INFORME TRIMESTRAL PARTICIPACIONES HIPOTECARIAS
22 DE SEPTIEMBRE DE 2008

Fecha	jun-07	sep-07	dic-07	mar-08	jun-08	sep-08
< 30 días	6,586%	6,839%	6,780%	4,854%	6,948%	3,581%
30-60 días	3,181%	2,590%	2,590%	2,229%	2,252%	1,902%
60-90 días	1,010%	1,109%	1,630%	0,857%	1,506%	0,882%
90-180 días	1,008%	1,143%	1,180%	1,257%	1,753%	1,464%
> 180 días	0,463%	0,635%	0,870%	1,288%	1,318%	1,192%

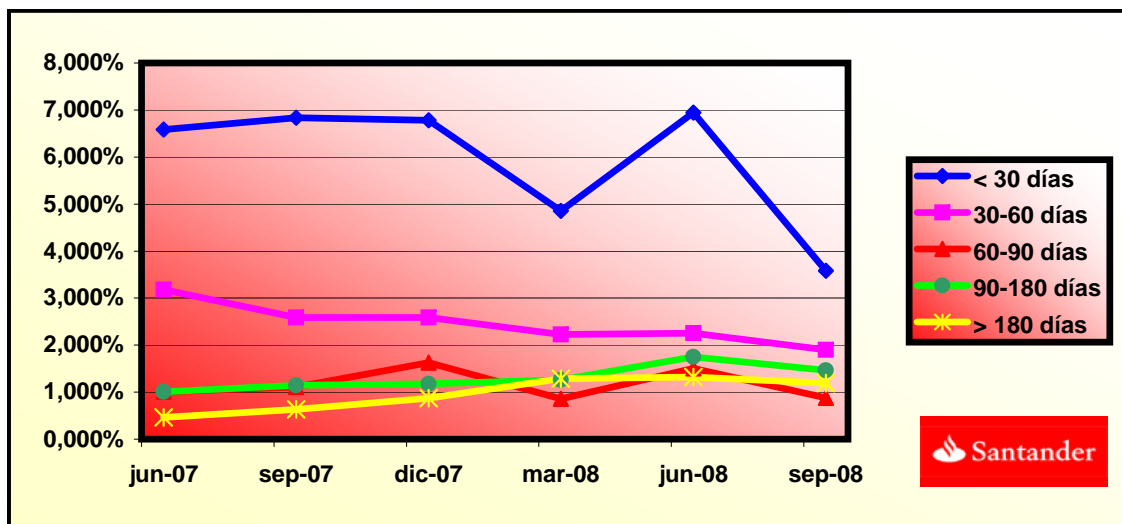



FONDO DE TITULIZACIÓN HIPOTECARIA
UCI 10

ESTADO DE ORIGEN Y APLICACIÓN DE FONDOS Y CTA DE TESORERÍA
22 DE SEPTIEMBRE DE 2008

ORIGEN	11.142.750,73 €
a) PRINCIPAL COBRADO	
Amortización PH's	7.238.929,92 €
b) INTERESES COBRADOS	
Intereses de PH's	3.685.160,18 €
Intereses de Reinversión	156.160,62 €
c) ADJUDICADOS	62.500,01 €

ESTADO DE LA CUENTA DE TESORERÍA	6.110.936,79 €
a) FONDO RESERVA PRINCIPAL	
1. Saldo anterior	6.110.936,79 €
2. Utilizado en el período	0,00 €
3. Saldo actual	6.110.936,79 €
c) COMISIONES RETENIDAS	0,00 €

APLICACIÓN	11.142.750,73 €
1. Gastos corrientes	16.823,88 €
2.1 Pago Swap	0,00 €
2.2 Cobro Swap	0,00 €
3. Intereses de BTH's Serie A	3.117.492,70 €
4. Intereses de BTH's Serie B	221.184,60 €
5.1 Amortización BTH's A	7.399.945,70 €
5.2 Amortización BTH's B	0,00 €
6. Int. Préstamo Subord A	84.780,29 €
7. Amort. Préstamo Subord A	0,00 €
8. Comisión Fija	6.000,00 €
9. Comisión Variable	296.523,56 €
10. Retención Comisión Fija	0,00 €



FONDO DE TITULIZACIÓN HIPOTECARIA
UCI 10

MEJORA CREDITICIA Y PRÉSTAMO SUBORDINADO
22 DE SEPTIEMBRE DE 2008

MEJORA DE CREDITO		
CONCEPTOS	19-may-2004	22-sep-2008
Emisión Subordinada	3,00%	6,42%
Fondo de Reserva Principal	6.650.000€ (0,95%)	6.110.936,79 (2,44%)

PRESTAMO SUBORDINADO		
CONCEPTOS	19-may-2004	22-sep-2008
Saldo Vivo	8.240.000,00 €	6.114.957,74 €
Tipo de interés	2,66%	5,591%



**FONDO DE TITULIZACIÓN HIPOTECARIA
UCI 10**

**INFORMACIÓN RELATIVA A LOS TRIGGERS
22 DE SEPTIEMBRE DE 2008**

TRIGGERS FONDO DE RESERVA

1. SI 1.a) ES MAYOR QUE 1.b) NO SE AMORTIZA EL FONDO DE RESERVA Y SE DEJA CONSTANTE HASTA VENCIMIENTO:	
1.a) MOROSIDAD DE LAS PH'S SUPERIOR A 90 DÍAS	7.457.421,63 €
1.b) 1,25% SALDO VIVO PARTICIPACIONES HIPOTECARIAS	3.128.333,00 €
2. SI 2.a) ES MENOR QUE 2.b) NO SE AMORTIZA EL FONDO DE RESERVA:	
2.a) SALDO VIVO PARTICIPACIONES HIPOTECARIAS	250.266.639,70 €
2.b) 10% SALDO INICIAL PARTICIPACIONES HIPOTECARIAS	70.000.062,34 €
3. SI 3.a) ES MENOR QUE 3.b) NO SE AMORTIZA EL FONDO DE RESERVA:	
3.a) TIPO DE INTERÉS MEDIO PONDERADO PH'S	5,54%
3.b) TIPO DE INTERÉS MEDIO PONDERADO BONOS +0,40%	5,54%

EN SEPTIEMBRE DE 2007 SE ALCANZÓ EL NIVEL DEL PRIMER TRIGGER, POR TANTO EL FONDO DE RESERVA PERMANECERÁ CONSTANTE EN 6.100.936,79 HASTA VENCIMIENTO.



**FONDO DE TITULIZACIÓN HIPOTECARIA
UCI 10**

**INFORMACIÓN RELATIVA A LOS TRIGGERS
22 DE SEPTIEMBRE DE 2008**

TRIGGERS AMORTIZACIÓN SERIE B

1. SI 1.a) ES MAYOR QUE 1.b) NO SE AMORTIZA LA SERIE B:	
1.a) MOROSIDAD DE LAS PH'S SUPERIOR A 90 DÍAS	7.457.421,63 €
1.b) 2,25% SALDO VIVO PARTICIPACIONES HIPOTECARIAS	5.630.999,39 €
2. SI 2.a) ES MENOR QUE 2.b) NO SE AMORTIZA LA SERIE B:	
2.a) SALDO VIVO PARTICIPACIONES HIPOTECARIAS	250.266.639,70 €
2.b) 10% SALDO INICIAL PARTICIPACIONES HIPOTECARIAS	70.000.062,34 €

SE HA ALCANZADO EL NIVEL DEL PRIMER TRIGGER, POR TANTO LA SERIE B NO SE AMORTIZA EN ESTE PERÍODO.

TRIGGERS ORDEN DE PRELACIÓN DE PAGOS

1. SI 1.a) ES MAYOR QUE 1.b) LOS INTERESES DE LA SERIE B SE POSTERGARÁN EN LA ORDEN DE PRELACIÓN DE PAGOS:	
1.a) MOROSIDAD DE LAS PH'S SUPERIOR A 90 DÍAS	7.457.421,63 €
1.b) 9,00% SALDO VIVO PARTICIPACIONES HIPOTECARIAS	22.523.997,57 €

NO SE HA ALCANZADO EL NIVEL DEL TRIGGER, POR LO TANTO NO SE POSTERGARÁ EL PAGO DE INTERESES DE LA SERIE B.

F.T.H. UCI 10

Date	Real outstanding	1,68% Prepayment vector	Remaining at the end of the month	Average Single monthly mortality	CPR	Monthly Single monthly mortality	CPR	Outstanding after prepayment
	700.000.620,0		100,00%				10,65%	700.000.620,00
1-jun-04	698.155.183,8	679.839.043,01	98,32%	97,38%	2,62%	27,31%	27,31%	686.456.087,68
1-jul-04	696.303.980,5	658.446.249,53	96,68%	94,56%	2,76%	28,50%	2,89%	673.163.353,95
1-ago-04	694.446.992,3	643.293.928,45	95,06%	92,63%	2,52%	26,37%	2,04%	660.117.859,58
1-sep-04	692.584.201,0	634.048.209,92	93,46%	91,55%	2,18%	23,27%	1,17%	647.315.126,39
1-oct-04	690.715.588,4	621.977.653,84	91,90%	90,05%	2,07%	22,24%	1,64%	634.750.755,85
1-nov-04	688.841.136,5	609.001.277,19	90,36%	88,41%	2,03%	21,84%	1,82%	622.420.427,62
1-dic-04	686.960.826,9	594.284.705,59	88,84%	86,51%	2,05%	22,00%	2,15%	610.319.898,26
1-ene-05	685.074.641,3	581.378.993,09	87,35%	84,86%	2,03%	21,82%	1,90%	598.444.999,81
1-feb-05	683.182.561,3	568.673.886,18	85,89%	83,24%	2,02%	21,70%	1,91%	586.791.638,50
1-mar-05	681.284.568,7	555.539.672,20	84,45%	81,54%	2,02%	21,72%	2,04%	575.355.793,46
1-abr-05	679.380.644,8	544.664.633,09	83,04%	80,17%	1,99%	21,42%	1,68%	564.133.515,38
1-may-05	677.470.771,1	529.648.735,03	81,64%	78,18%	2,03%	21,82%	2,48%	553.120.925,34
1-jun-05	675.562.618,0	518.463.842,23	80,28%	76,75%	2,02%	21,68%	1,84%	542.320.385,93
1-jul-05	673.648.502,0	505.304.334,06	78,93%	75,01%	2,03%	21,84%	2,26%	531.721.794,88
1-ago-05	671.728.404,3	493.951.650,06	77,61%	73,53%	2,03%	21,80%	1,97%	521.321.481,25
1-sep-05	669.802.306,3	484.569.320,18	76,31%	72,35%	2,00%	21,56%	1,62%	511.115.839,55
1-oct-05	667.870.189,3	473.754.323,63	75,03%	70,94%	2,00%	21,53%	1,95%	501.101.328,57
1-nov-05	665.932.034,4	462.658.176,25	73,77%	69,48%	2,00%	21,56%	2,06%	491.274.470,27
1-dic-05	664.058.843,0	449.742.346,90	72,54%	67,73%	2,03%	21,82%	2,52%	481.683.364,03
1-ene-06	662.179.797,8	438.084.410,55	71,32%	66,16%	2,04%	21,95%	2,32%	472.271.571,21
1-feb-06	660.294.880,6	425.552.291,59	70,13%	64,45%	2,07%	22,20%	2,58%	463.035.832,58
1-mar-06	658.404.073,1	415.056.252,46	68,95%	63,04%	2,08%	22,25%	2,19%	453.972.947,01
1-abr-06	656.507.356,8	404.097.053,05	67,80%	61,55%	2,09%	22,37%	2,36%	445.079.770,44
1-may-06	654.604.713,2	394.117.678,66	66,66%	60,21%	2,09%	22,41%	2,19%	436.353.214,89
1-jun-06	652.751.743,0	383.269.615,98	65,54%	58,72%	2,11%	22,55%	2,48%	427.826.701,39
1-jul-06	650.892.982,4	372.799.120,98	64,44%	57,28%	2,12%	22,68%	2,45%	419.459.687,52
1-ago-06	649.028.413,1	366.837.949,92	63,36%	56,52%	2,09%	22,40%	1,32%	411.249.273,08
1-sep-06	647.158.017,0	361.357.217,64	62,30%	55,84%	2,06%	22,10%	1,21%	403.192.609,60
1-oct-06	645.281.775,9	354.958.817,81	61,26%	55,01%	2,04%	21,91%	1,49%	395.286.899,40
1-nov-06	643.399.671,6	346.498.605,45	60,23%	53,85%	2,04%	21,93%	2,10%	387.529.394,71
1-dic-06	641.550.449,6	339.833.895,11	59,22%	52,97%	2,03%	21,81%	1,64%	379.940.353,67
1-ene-07	639.695.448,9	334.067.651,99	58,23%	52,22%	2,01%	21,62%	1,41%	372.493.469,98
1-feb-07	637.834.651,2	328.098.011,95	57,25%	51,44%	1,99%	21,47%	1,50%	365.186.156,42
1-mar-07	635.968.038,6	321.628.252,24	56,29%	50,57%	1,99%	21,39%	1,68%	358.015.871,90
1-abr-07	634.095.592,8	315.764.072,62	55,35%	49,80%	1,97%	21,26%	1,53%	350.980.120,70
1-may-07	632.217.295,6	310.676.752,75	54,42%	49,14%	1,95%	21,09%	1,32%	344.076.451,64
1-jun-07	630.368.568,9	304.194.453,78	53,51%	48,26%	1,95%	21,05%	1,80%	337.321.422,00
1-jul-07	628.514.065,0	298.241.464,36	52,62%	47,45%	1,94%	20,98%	1,67%	330.693.125,36
1-ago-07	626.653.765,7	292.771.569,59	51,73%	46,72%	1,93%	20,88%	1,54%	324.189.252,79
1-sep-07	624.787.653,0	290.520.687,90	50,87%	46,50%	1,90%	20,52%	0,47%	317.807.536,56
1-oct-07	622.915.708,7	286.050.604,09	50,01%	45,92%	1,88%	20,37%	1,24%	311.545.749,45
1-nov-07	621.037.914,5	283.270.923,89	49,18%	45,61%	1,85%	20,09%	0,67%	305.401.704,04
1-dic-07	619.206.544,4	279.862.352,72	48,35%	45,20%	1,83%	19,88%	0,91%	299.398.536,27
1-ene-08	617.369.451,3	275.745.386,25	47,54%	44,66%	1,82%	19,73%	1,18%	293.508.082,21
1-feb-08	615.526.617,2	271.593.690,33	46,75%	44,12%	1,80%	19,60%	1,21%	287.728.287,28
1-mar-08	613.678.024,3	267.749.345,61	45,96%	43,63%	1,79%	19,46%	1,12%	282.057.133,60
1-abr-08	611.823.654,5	264.324.566,84	45,19%	43,20%	1,77%	19,29%	0,98%	276.492.639,33
1-may-08	609.963.489,9	260.872.510,15	44,43%	42,77%	1,75%	19,13%	1,01%	271.032.858,04
1-jun-08	608.135.559,1	257.568.289,35	43,69%	42,35%	1,74%	18,97%	0,97%	265.692.500,69
1-jul-08	606.301.916,0	255.162.915,53	42,96%	42,09%	1,72%	18,76%	0,63%	260.452.561,24
1-ago-08	604.462.542,8	252.244.099,09	42,24%	41,73%	1,70%	18,59%	0,84%	255.311.207,41
1-sep-08	602.617.421,5	250.266.639,70	41,53%	41,53%	1,68%	18,36%	0,48%	250.266.639,70

DEAL 700.000.000
 MEZZ. DECLINN 6%
 MEZZ. STOPS DECLINN 0%
 VIDA RESIDUAL DESDE 22-sep-08

1,22

1,22

FECHA	PRINCIPAL AVAILABLE	SENIOR NOTES	MEZZANIE NOTES	SERIE A		SERIE B		TOTAL EMISION
				PRINCIPAL	VIDA MEDIA	PRINCIPAL	VIDA MEDIA	
22-jun-04	13.544.532		679.000.000	21.000.000				700.000.000,00
22-jul-04	1	0	679.000.000	21.000.000	-21.034.658.691	0	0	0 686.455.467,68
22-ago-04	1	0	665.455.468	21.000.000	0	0	0	0 686.455.467,68
27-sep-04	1	39.140.961	665.455.468	21.000.000	39.140.961	-56.989.239.634	0	0 686.455.467,68
22-oct-04	1	0	626.314.506	21.000.000	0	0	0	0 647.314.506,39
22-nov-04	1	0	626.314.506	21.000.000	0	0	0	0 647.314.506,39
22-dic-04	1	36.995.228	626.314.506	21.000.000	36.995.228	-50.683.462.543	0	0 647.314.506,39
22-ene-05	1	0	589.319.278	21.000.000	0	0	0	0 610.319.278,26
22-feb-05	1	0	589.319.278	21.000.000	0	0	0	0 610.319.278,26
22-mar-05	1	34.964.105	589.319.278	21.000.000	34.964.105	-44.754.054.148	0	0 610.319.278,26
22-abr-05	1	0	554.355.173	21.000.000	0	0	0	0 575.355.173,46
22-may-05	1	0	554.355.173	21.000.000	0	0	0	0 575.355.173,46
22-jun-05	1	33.035.408	554.355.173	21.000.000	33.035.408	-39.246.064.138	0	0 575.355.173,46
22-jul-05	1	0	521.319.766	21.000.000	0	0	0	0 542.319.765,93
22-ago-05	1	0	521.319.766	21.000.000	0	0	0	0 542.319.765,93
22-sep-05	1	31.204.546	521.319.766	21.000.000	31.204.546	-34.200.182.833	0	0 542.319.765,93
22-oct-05	1	0	490.115.220	21.000.000	0	0	0	0 511.115.219,55
22-nov-05	1	0	490.115.220	21.000.000	0	0	0	0 511.115.219,55
22-dic-05	1	29.432.476	490.115.220	21.000.000	29.432.476	-29.579.637.903	0	0 511.115.219,55
22-ene-06	1	0	460.682.744	21.000.000	0	0	0	0 481.682.744,03
22-feb-06	1	0	460.682.744	21.000.000	0	0	0	0 481.682.744,03
22-mar-06	1	27.710.417	460.682.744	21.000.000	27.710.417	-25.355.031.575	0	0 481.682.744,03
22-abr-06	1	0	432.972.327	21.000.000	0	0	0	0 453.972.327,01
22-may-06	1	0	432.972.327	21.000.000	0	0	0	0 453.972.327,01
22-jun-06	1	26.146.246	432.972.327	21.000.000	26.146.246	-21.518.360.141	0	0 453.972.327,01
22-jul-06	1	0	406.826.081	21.000.000	0	0	0	0 427.826.081,39
22-ago-06	1	0	406.826.081	21.000.000	0	0	0	0 427.826.081,39
22-sep-06	1	24.634.092	406.826.081	21.000.000	24.634.092	-18.007.521.098	0	0 427.826.081,39
22-oct-06	1	0	382.191.990	21.000.000	0	0	0	0 403.191.989,60
22-nov-06	1	0	382.191.990	21.000.000	0	0	0	0 403.191.989,60
22-dic-06	1	23.252.256	382.191.990	21.000.000	23.252.256	-14.881.443.799	0	0 403.191.989,60
22-ene-07	1	0	358.939.734	21.000.000	0	0	0	0 379.939.733,67
22-feb-07	1	0	358.939.734	21.000.000	0	0	0	0 379.939.733,67
22-mar-07	1	21.924.482	358.939.734	21.000.000	21.924.482	-12.058.464.971	0	0 379.939.733,67
22-abr-07	0	0	337.015.252	21.000.000	0	0	0	0 358.015.251,90
22-may-07	0	0	337.015.252	21.000.000	0	0	0	0 358.015.251,90
22-jun-07	1	20.694.450	337.015.252	21.000.000	19.976.759	-9.149.355.827	717.690	-328.702.227 358.015.251,90
22-jul-07	0	0	317.038.492	20.282.310	0	0	0	0 337.320.802,00
22-ago-07	0	0	317.038.492	20.282.310	0	0	0	0 337.320.802,00
22-sep-07	1	19.513.885	317.038.492	20.282.310	18.368.702	-6.722.944.896	1.145.184	-419.137.176 337.320.802,00
22-oct-07	0	0	298.669.791	19.137.126	0	0	0	0 317.806.916,56
22-nov-07	0	0	298.669.791	19.137.126	0	0	0	0 317.806.916,56
22-dic-07	1	18.409.000	298.669.791	19.137.126	17.302.160	-4.758.093.916	1.106.841	-304.381.163 317.806.916,56
22-ene-08	0	0	281.367.631	18.030.285	0	0	0	0 299.397.916,27
22-feb-08	0	0	281.367.631	18.030.285	0	0	0	0 299.397.916,27
22-mar-08	1	17.341.403	281.367.631	18.030.285	16.297.162	-2.998.677.897	1.044.240	-192.140.194 299.397.916,27
22-abr-08	0	0	265.070.468	16.986.045	0	0	0	0 282.056.513,60
22-may-08	0	0	265.070.468	16.986.045	0	0	0	0 282.056.513,60
22-jun-08	1	16.364.633	265.070.468	16.986.045	15.379.225	-1.414.888.700	985.408	-90.657.528 282.056.513,60
22-jul-08	0	0	249.691.243	16.000.637	0	0	0	0 265.691.880,69
22-ago-08	0	0	249.691.243	16.000.637	0	0	0	0 265.691.880,69
22-sep-08	1	15.425.861	249.691.243	16.000.637	14.496.921	0	928.940	0 265.691.880,69
22-oct-08	0	0	235.194.322	15.071.698	0	0	0	0 250.266.019,70
22-nov-08	0	0	235.194.322	15.071.698	0	0	0	0 250.266.019,70
22-dic-08	1	14.534.415	235.194.322	15.071.698	13.659.131	1.242.980.904	875.284	79.650.865 250.266.019,70
22-ene-09	0	0	221.535.191	14.196.413	0	0	0	0 235.731.604,65
22-feb-09	0	0	221.535.191	14.196.413	0	0	0	0 235.731.604,65
22-mar-09	1	13.659.414	221.535.191	14.196.413	12.836.696	2.323.441.896	822.719	148.912.101 235.731.604,65
22-abr-09	0	0	208.698.496	13.373.695	0	0	0	0 222.072.190,30
22-may-09	0	0	208.698.496	13.373.695	0	0	0	0 222.072.190,30
22-jun-09	1	12.873.660	208.698.496	13.373.695	12.098.394	3.302.861.440	775.267	211.647.820 222.072.190,30
22-jul-09	0	0	196.600.102	12.598.428	0	0	0	0 209.198.530,01
22-ago-09	0	0	196.600.102	12.598.428	0	0	0	0 209.198.530,01
22-sep-09	1	12.104.583	196.600.102	12.598.428	11.375.535	4.152.070.189	729.048	266.102.553 209.198.530,01
22-oct-09	0	0	185.224.567	11.869.380	0	0	0	0 197.093.947,16
22-nov-09	0	0	185.224.567	11.869.380	0	0	0	0 197.093.947,16
22-dic-09	1	11.429.516	185.224.567	11.869.380	10.741.296	4.898.030.818	688.221	313.828.605 197.093.947,16
22-ene-10	0	0	174.483.272	11.181.159	0	0	0	0 185.664.430,88
22-feb-10	0	0	174.483.272	11.181.159	0	0	0	0 185.664.430,88
22-mar-10	1	10.786.106	174.483.272	11.181.159	10.136.616	5.534.592.293	649.490	354.621.645 185.664.430,88
22-abr-10	0	0	164.346.656	10.531.669	0	0	0	0 174.878.324,76
22-may-10	0	0	164.346.656	10.531.669	0	0	0	0 174.878.324,76
22-jun-10	1	10.184.654	164.346.656	10.531.669	9.571.401	6.106.553.628	613.253	391.255.702 174.878.324,76

DEAL 700.000.000
 MEZZ. DECLINN 6%
 MEZZ. STOPS DECLINN 0%
 VIDA RESIDUAL DESDE 22-sep-08

1,22

1,22

	SERIE A			SERIE B		TOTAL EMISION			
	PRINCIPAL	SENIOR	MEZZANIE	PRINCIPAL	VIDA				
22-jul-10	0	0	154.775.255	9.918.415	0	0	164.693.670,64		
22-ago-10	0	0	154.775.255	9.918.415	0	0	164.693.670,64		
22-sep-10	1	9.612.841	154.775.255	9.918.415	9.034.005	6.594.823.702	578.836	422.549.923	164.693.670,64
22-oct-10	0	0	145.741.250	9.339.580	0	0	0	0	155.080.830,06
22-nov-10	0	0	145.741.250	9.339.580	0	0	0	0	155.080.830,06
22-dic-10	1	9.075.116	145.741.250	9.339.580	8.528.666	7.002.034.476	546.450	448.635.506	155.080.830,06
22-ene-11	0	0	137.212.585	8.793.130	0	0	0	0	146.005.714,37
22-feb-11	0	0	137.212.585	8.793.130	0	0	0	0	146.005.714,37
22-mar-11	1	8.563.826	137.212.585	8.793.130	8.048.150	7.331.864.566	515.676	469.780.835	146.005.714,37
22-abr-11	0	0	129.164.435	8.277.454	0	0	0	0	137.441.888,46
22-may-11	0	0	129.164.435	8.277.454	0	0	0	0	137.441.888,46
22-jun-11	1	8.081.946	129.164.435	8.277.454	7.595.288	7.618.073.775	486.658	488.117.808	137.441.888,46
22-jul-11	0	0	121.569.147	7.790.796	0	0	0	0	129.359.942,72
22-ago-11	0	0	121.569.147	7.790.796	0	0	0	0	129.359.942,72
22-sep-11	1	7.622.594	121.569.147	7.790.796	7.163.580	7.844.119.866	459.014	502.620.612	129.359.942,72
22-oct-11	0	0	114.405.567	7.331.782	0	0	0	0	121.737.348,67
22-nov-11	0	0	114.405.567	7.331.782	0	0	0	0	121.737.348,67
22-dic-11	1	7.193.465	114.405.567	7.331.782	6.760.306	8.017.722.388	433.159	513.726.798	121.737.348,67
22-ene-12	0	0	107.645.261	6.898.623	0	0	0	0	114.543.883,93
22-feb-12	0	0	107.645.261	6.898.623	0	0	0	0	114.543.883,93
22-mar-12	1	6.785.305	107.645.261	6.898.623	6.376.712	8.143.061.735	408.592	521.772.361	114.543.883,93
22-abr-12	0	0	101.268.549	6.490.030	0	0	0	0	107.758.579,23
22-may-12	0	0	101.268.549	6.490.030	0	0	0	0	107.758.579,23
22-jun-12	1	6.401.297	101.268.549	6.490.030	6.015.831	8.235.673.223	385.465	527.702.165	107.758.579,23
22-jul-12	0	0	95.252.718	6.104.565	0	0	0	0	101.357.282,38
22-ago-12	0	0	95.252.718	6.104.565	0	0	0	0	101.357.282,38
22-sep-12	1	6.035.407	95.252.718	6.104.565	5.671.962	8.286.735.941	363.446	530.994.055	101.357.282,38
22-oct-12	0	0	89.580.756	5.741.119	0	0	0	0	95.321.875,13
22-nov-12	0	0	89.580.756	5.741.119	0	0	0	0	95.321.875,13
22-dic-12	1	5.688.111	89.580.756	5.741.119	5.345.570	8.296.325.072	342.541	531.623.561	95.321.875,13
22-ene-13	0	0	84.235.186	5.398.578	0	0	0	0	89.633.763,90
22-feb-13	0	0	84.235.186	5.398.578	0	0	0	0	89.633.763,90
22-mar-13	1	5.353.194	84.235.186	5.398.578	5.030.794	8.260.563.953	322.400	529.380.972	89.633.763,90
22-abr-13	0	0	79.204.391	5.076.178	0	0	0	0	84.280.569,67
22-may-13	0	0	79.204.391	5.076.178	0	0	0	0	84.280.569,67
22-jun-13	1	5.044.574	79.204.391	5.076.178	4.740.783	8.220.518.545	303.791	526.773.620	84.280.569,67
22-jul-13	0	0	74.463.608	4.772.387	0	0	0	0	79.235.995,18
22-ago-13	0	0	74.463.608	4.772.387	0	0	0	0	79.235.995,18
22-sep-13	1	79.236.615	74.463.608	4.772.387	74.463.608	135.970.548.221	4.772.387	8.714.378.975	79.235.995,18