

IBERCAJA ESPAÑA-ITALIA ENERO 2026, FI

Nº Registro CNMV: 5757

Informe Semestral del Primer Semestre 2024

Gestora: IBERCAJA GESTION, SGIIC, S.A. **Depositario:** CECABANK, S.A. **Auditor:** Ernst & Young, S. L.

Grupo Gestora: IBERCAJA **Grupo Depositario:** CONFEDERACION ESPAÑOLA DE CAJAS DE AHORRO

Rating Depositario: BBB (Fitch)

El presente informe, junto con los últimos informes periódicos, se encuentran disponibles por medios telemáticos en <http://fondos.ibercaja.es/revista/>.

La Entidad Gestora atenderá las consultas de los clientes, relacionadas con las IIC gestionadas en:

Dirección

Paseo de la Constitución, 4, 6º
50008 - Zaragoza
976239484

Correo Electrónico

igf.clientes@gestionfondos.ibercaja.es

Asimismo cuenta con un departamento o servicio de atención al cliente encargado de resolver las quejas y reclamaciones. La CNMV también pone a su disposición la Oficina de Atención al Inversor (902 149 200, e-mail: inversores@cnmv.es).

INFORMACIÓN FONDO

Fecha de registro: 21/04/2023

1. Política de inversión y divisa de denominación

Categoría

Tipo de fondo:

Otros

Vocación inversora: Renta Fija Euro Corto Plazo

Perfil de Riesgo: 1 (en una escala del 1 al 7)

Descripción general

Política de inversión: Fondo de renta fija a corto plazo que invierte mayoritariamente en deuda pública española e italiana. El fondo prevé mantener los activos en cartera desde su compra hasta el vencimiento de la estrategia (junio 2024). La duración media de la cartera va disminuyendo conforme avanza la vida del producto. Área: Zona Euro, mayoritariamente España e Italia.

Operativa en instrumentos derivados

La metodología aplicada para calcular la exposición total al riesgo de mercado es el método del compromiso

Una información más detallada sobre la política de inversión del Fondo se puede encontrar en su folleto informativo.

Divisa de denominación EUR

2. Datos económicos

	Periodo actual	Periodo anterior	2024	2023
Índice de rotación de la cartera	0,09	0,22	0,09	0,30
Rentabilidad media de la liquidez (% anualizado)	1,68	1,96	1,68	2,48

Nota: El período se refiere al trimestre o semestre, según sea el caso. En el caso de IIC cuyo valor liquidativo no se determine diariamente, éste dato y el de patrimonio se refieren a los últimos disponibles

2.1.a) Datos generales.

Cuando no exista información disponible las correspondientes celdas aparecerán en blanco

CLASE	Nº de participaciones		Nº de partícipes		Divisa	Beneficios brutos distribuidos por participación		Inversión mínima	Distribuye dividendos
	Periodo actual	Periodo anterior	Periodo actual	Periodo anterior		Periodo actual	Periodo anterior		
CLASE A	137.051.085,46	165.083.688,60	22.065	25.979	EUR	0,00	0,00	50	NO
CLASE C	41.622.306,28	56.958.625,49	1.263	1.629	EUR	0,00	0,00	150000	NO

Patrimonio (en miles)

CLASE	Divisa	Al final del periodo	Diciembre 2023	Diciembre 20__	Diciembre 20__
CLASE A	EUR	852.284	1.011.771		
CLASE C	EUR	259.321	349.466		

Valor liquidativo de la participación (*)

CLASE	Divisa	Al final del periodo	Diciembre 2023	Diciembre 20__	Diciembre 20__
CLASE A	EUR	6,2187	6,1288		
CLASE C	EUR	6,2303	6,1354		

(*)El valor liquidativo y, por tanto, su rentabilidad no recogen el efecto derivado del cargo individual al partícipe de la comisión de gestión sobre resultados:

Comisiones aplicadas en el período, sobre patrimonio medio

CLASE	Sist. Imputac.	Comisión de gestión						Base de cálculo	Comisión de depositario		
		% efectivamente cobrado							% efectivamente cobrado		Base de cálculo
		Periodo			Acumulada				Periodo	Acumulada	
		s/patrimonio	s/resultados	Total	s/patrimonio	s/resultados	Total				
CLASE A		0,27	0,00	0,27	0,27	0,00	0,27	patrimonio	0,02	0,02	Patrimonio
CLASE C		0,20	0,00	0,20	0,20	0,00	0,20	patrimonio	0,01	0,01	Patrimonio

2.2 Comportamiento

Cuando no exista información disponible las correspondientes celdas aparecerán en blanco

A) Individual CLASE A .Divisa EUR

Rentabilidad (% sin anualizar)	Acumulado 2024	Trimestral				Anual			
		Último trim (0)	Trim-1	Trim-2	Trim-3	Año t-1	Año t-2	Año t-3	Año t-5
Rentabilidad IIC	1,47	0,74	0,72	0,95	0,70				

Rentabilidades extremas (i)	Trimestre actual		Último año		Últimos 3 años	
	%	Fecha	%	Fecha	%	Fecha
Rentabilidad mínima (%)	-0,02	01-04-2024	-0,04	02-01-2024		
Rentabilidad máxima (%)	0,03	11-04-2024	0,04	27-03-2024		

(i) Sólo se informa para las clases con una antigüedad mínima del periodo solicitado y siempre que no se haya modificado su vocación inversora

Se refiere a las rentabilidades máximas y mínimas entre dos valores liquidativos consecutivos.

La periodicidad de cálculo del valor liquidativo es *diaria*

Recuerde que rentabilidades pasadas no presuponen rentabilidades futuras. Sólo se informa si se ha mantenido una política de inversión homogénea en el período.

Medidas de riesgo (%)	Acumulado 2024	Trimestral				Anual			
		Último trim (0)	Trim-1	Trim-2	Trim-3	Año t-1	Año t-2	Año t-3	Año t-5
Volatilidad(ii) de:									
Valor liquidativo	0,18	0,15	0,21	0,25	0,34				
Ibex-35	13,19	14,40	11,83	12,11	12,15				
Letra Tesoro 1 año	0,52	0,43	0,60	0,45	0,55				
VaR histórico del valor liquidativo(iii)	0,24	0,24	0,27						

(ii) Volatilidad histórica: Indica el riesgo de un valor en un periodo, a mayor volatilidad mayor riesgo. A modo comparativo se ofrece la volatilidad de distintas referencias. Sólo se informa de la volatilidad para los períodos con política de inversión homogénea.

(iii) VaR histórico del valor liquidativo: Indica lo máximo que se puede perder, con un nivel de confianza del 99%, en el plazo de 1 mes, si se repitiese el comportamiento de la IIC de los últimos 5 años. El dato es a finales del periodo de referencia.

Gastos (% s/ patrimonio medio)	Acumulado 2024	Trimestral				Anual			
		Último trim (0)	Trim-1	Trim-2	Trim-3	2023	Año t-2	Año t-3	Año t-5
Ratio total de gastos (iv)	0,30	0,15	0,15	0,15	0,15	0,50			

(iv) Incluye los gastos directos soportados en el periodo de referencia: comisión de gestión sobre patrimonio, comisión de depositario, auditoría, servicios bancarios (salvo gastos de financiación), y resto de gastos de gestión corriente, en términos de porcentaje sobre patrimonio medio del periodo. En el caso de fondos/compartimentos que invierten más de un 10% de su patrimonio en otras IIC este ratio incluye, de forma adicional al anterior, los gastos soportados indirectamente, derivados de esas inversiones, que incluyen las comisiones de suscripción y reembolso. Este ratio no incluye la comisión de gestión sobre resultados ni los costes de transacción por la compraventa de valores.

En el caso de inversiones en IIC que no calculan su ratio de gastos, éste se ha estimado para incorporarlo en el ratio de gastos.

Evolución del valor liquidativo últimos 5 años

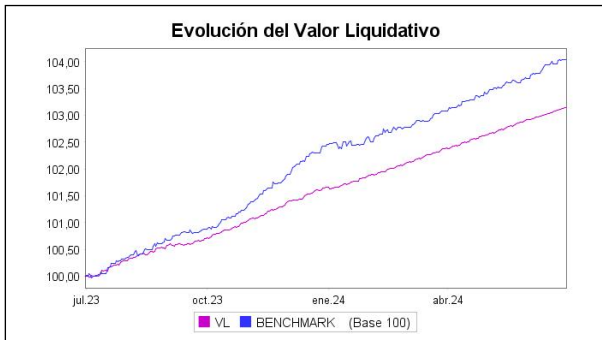

Rentabilidad semestral de los últimos 5 años

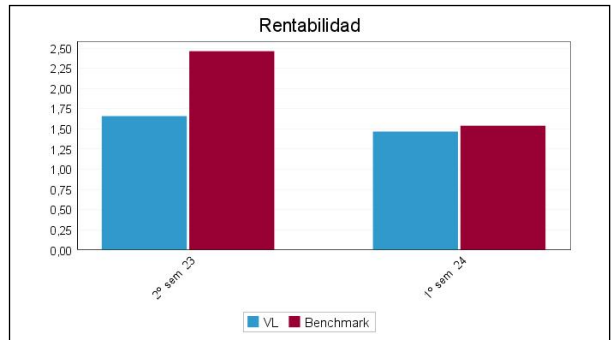

A) Individual CLASE C .Divisa EUR

Rentabilidad (% sin anualizar)	Acumulado 2024	Trimestral				Anual			
		Último trim (0)	Trim-1	Trim-2	Trim-3	Año t-1	Año t-2	Año t-3	Año t-5
Rentabilidad IIC	1,55	0,78	0,76	0,99	0,74				

Rentabilidades extremas (i)	Trimestre actual		Último año		Últimos 3 años	
	%	Fecha	%	Fecha	%	Fecha
Rentabilidad mínima (%)	-0,02	01-04-2024	-0,04	02-01-2024		
Rentabilidad máxima (%)	0,03	11-04-2024	0,04	27-03-2024		

(i) Sólo se informa para las clases con una antigüedad mínima del periodo solicitado y siempre que no se haya modificado su vocación inversora

Se refiere a las rentabilidades máximas y mínimas entre dos valores liquidativos consecutivos.

La periodicidad de cálculo del valor liquidativo es *diaria*

Recuerde que rentabilidades pasadas no presuponen rentabilidades futuras. Sólo se informa si se ha mantenido una política de inversión homogénea en el período.

Medidas de riesgo (%)	Acumulado 2024	Trimestral				Anual			
		Último trim (0)	Trim-1	Trim-2	Trim-3	Año t-1	Año t-2	Año t-3	Año t-5
Volatilidad(ii) de:									
Valor liquidativo	0,18	0,15	0,21	0,25	0,34				
Ibex-35	13,19	14,40	11,83	12,11	12,15				
Letra Tesoro 1 año	0,52	0,43	0,60	0,45	0,55				
VaR histórico del valor liquidativo(iii)	0,24	0,24	0,27						

(ii) Volatilidad histórica: Indica el riesgo de un valor en un periodo, a mayor volatilidad mayor riesgo. A modo comparativo se ofrece la volatilidad de distintas referencias. Sólo se informa de la volatilidad para los períodos con política de inversión homogénea.

(iii) VaR histórico del valor liquidativo: Indica lo máximo que se puede perder, con un nivel de confianza del 99%, en el plazo de 1 mes, si se repitiese el comportamiento de la IIC de los últimos 5 años. El dato es a finales del periodo de referencia.

Gastos (% s/ patrimonio medio)	Acumulado 2024	Trimestral				Anual			
		Último trim (0)	Trim-1	Trim-2	Trim-3	2023	Año t-2	Año t-3	Año t-5
Ratio total de gastos (iv)	0,22	0,11	0,11	0,11	0,11	0,36			

(iv) Incluye los gastos directos soportados en el periodo de referencia: comisión de gestión sobre patrimonio, comisión de depositario, auditoría, servicios bancarios (salvo gastos de financiación), y resto de gastos de gestión corriente, en términos de porcentaje sobre patrimonio medio del periodo. En el caso de fondos/compartimentos que invierten más de un 10% de su patrimonio en otras IIC este ratio incluye, de forma adicional al anterior, los gastos soportados indirectamente, derivados de esas inversiones, que incluyen las comisiones de suscripción y reembolso. Este ratio no incluye la comisión de gestión sobre resultados ni los costes de transacción por la compraventa de valores.

En el caso de inversiones en IIC que no calculan su ratio de gastos, éste se ha estimado para incorporarlo en el ratio de gastos.

Evolución del valor liquidativo últimos 5 años

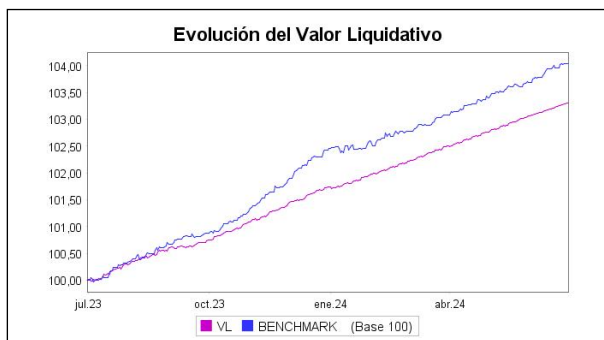

Rentabilidad semestral de los últimos 5 años

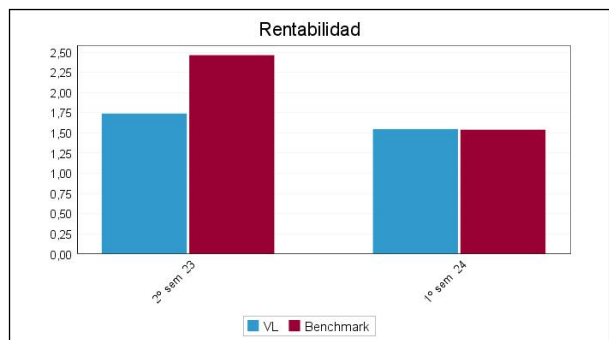

B) Comparativa

Durante el periodo de referencia, la rentabilidad media en el periodo de referencia de los fondos gestionados por la Sociedad Gestora se presenta en el cuadro adjunto. Los fondos se agrupan según su vocación inversora.

Vocación inversora	Patrimonio gestionado* (miles de euros)	Nº de partícipes*	Rentabilidad Semestral media**
Renta Fija Euro	10.901.530	267.921	1,60
Renta Fija Internacional	378.565	16.507	2,58
Renta Fija Mixta Euro	0	0	0,00
Renta Fija Mixta Internacional	3.245.373	78.705	3,54
Renta Variable Mixta Euro	0	0	0,00
Renta Variable Mixta Internacional	1.092.082	40.441	7,06
Renta Variable Euro	43.436	2.658	9,81
Renta Variable Internacional	3.467.423	176.395	14,76
IIC de Gestión Pasiva	0	0	0,00
Garantizado de Rendimiento Fijo	453.168	17.929	0,31
Garantizado de Rendimiento Variable	11.397	447	1,93
De Garantía Parcial	0	0	0,00
Retorno Absoluto	0	0	0,00
Global	1.529.194	33.340	2,22
FMM a Corto Plazo de Valor Liquidativo Variable	0	0	0,00
FMM a Corto Plazo de Valor Liq. Constante de Deuda Pública	0	0	0,00
FMM a Corto Plazo de Valor Liquidativo de Baja Volatilidad	0	0	0,00
FMM Estándar de Valor Liquidativo Variable	0	0	0,00
Renta Fija Euro Corto Plazo	3.138.502	57.165	1,42
IIC que Replica un Índice	0	0	0,00

Vocación inversora	Patrimonio gestionado* (miles de euros)	Nº de partícipes*	Rentabilidad Semestral media**
IIC con Objetivo Concreto de Rentabilidad No Garantizado	0	0	0,00
Total fondos	24.260.671	691.508	4,01

*Medias.

**Rentabilidad media ponderada por patrimonio medio de cada FI en el periodo

2.3 Distribución del patrimonio al cierre del período (Importes en miles de EUR)

Distribución del patrimonio	Fin período actual		Fin período anterior	
	Importe	% sobre patrimonio	Importe	% sobre patrimonio
(+) INVERSIONES FINANCIERAS	1.072.640	96,49	1.344.835	98,80
* Cartera interior	999.328	89,90	579.149	42,55
* Cartera exterior	71.150	6,40	747.375	54,90
* Intereses de la cartera de inversión	2.162	0,19	18.311	1,35
* Inversiones dudosas, morosas o en litigio	0	0,00	0	0,00
(+) LIQUIDEZ (TESORERÍA)	39.790	3,58	17.137	1,26
(+/-) RESTO	-825	-0,07	-735	-0,05
TOTAL PATRIMONIO	1.111.605	100,00 %	1.361.237	100,00 %

Notas:

El período se refiere al trimestre o semestre, según sea el caso.

Las inversiones financieras se informan a valor e estimado de realización.

2.4 Estado de variación patrimonial

	% sobre patrimonio medio			% variación respecto fin periodo anterior
	Variación del período actual	Variación del período anterior	Variación acumulada anual	
PATRIMONIO FIN PERIODO ANTERIOR (miles de EUR)	1.361.237	588.276	1.361.237	
± Suscripciones/ reembolsos (neto)	-20,70	64,57	-20,70	-135,68
- Beneficios brutos distribuidos	0,00	0,00	0,00	0,00
± Rendimientos netos	1,48	1,69	1,48	-2,70
(+) Rendimientos de gestión	1,77	1,98	1,77	-0,86
+ Intereses	1,84	1,81	1,84	13,20
+ Dividendos	0,00	0,00	0,00	0,00
± Resultados en renta fija (realizadas o no)	-0,07	0,17	-0,07	-148,02
± Resultados en renta variable (realizadas o no)	0,00	0,00	0,00	0,00
± Resultados en depósitos (realizadas o no)	0,00	0,00	0,00	0,00
± Resultado en derivados (realizadas o no)	0,00	0,01	0,00	-148,95
± Resultado en IIC (realizados o no)	0,00	0,00	0,00	0,00
± Otros resultados	0,00	0,00	0,00	0,00
± Otros rendimientos	0,00	0,00	0,00	0,00
(-) Gastos repercutidos	-0,29	-0,30	-0,29	9,65
- Comisión de gestión	-0,26	-0,26	-0,26	10,82
- Comisión de depositario	-0,02	-0,02	-0,02	10,78
- Gastos por servicios exteriores	0,00	0,00	0,00	-37,91
- Otros gastos de gestión corriente	0,00	0,00	0,00	-24,39
- Otros gastos repercutidos	-0,01	-0,02	-0,01	-2,70
(+) Ingresos	0,00	0,00	0,00	-48,14
+ Comisiones de descuento a favor de la IIC	0,00	0,00	0,00	0,00
+ Comisiones retrocedidas	0,00	0,00	0,00	0,00
+ Otros ingresos	0,00	0,00	0,00	-48,14
PATRIMONIO FIN PERIODO ACTUAL (miles de EUR)	1.111.605	1.361.237	1.111.605	

Nota: El período se refiere al trimestre o semestre, según sea el caso.

3. Inversiones financieras

3.1 Inversiones financieras a valor estimado de realización (en miles de EUR) y en porcentaje sobre el patrimonio, al cierre del periodo

Descripción de la inversión y emisor	Periodo actual		Periodo anterior	
	Valor de mercado	%	Valor de mercado	%
TOTAL RENTA FIJA COTIZADA	49.332	4,43	579.149	42,61
TOTAL RENTA FIJA NO COTIZADA	0	0,00	0	0,00
TOTAL RF PENDIENTE ADMISION A COTIZACION	0	0,00	0	0,00
TOTAL ADQUISICIÓN TEMPORAL DE ACTIVOS	949.996	85,46	0	0,00
TOTAL RENTA FIJA	999.328	89,89	579.149	42,61
TOTAL RV COTIZADA	0	0,00	0	0,00
TOTAL RV NO COTIZADA	0	0,00	0	0,00
TOTAL RV PENDIENTE ADMISIÓN A COTIZACIÓN	0	0,00	0	0,00
TOTAL RENTA VARIABLE	0	0,00	0	0,00
TOTAL IIC	0	0,00	0	0,00
TOTAL DEPÓSITOS	0	0,00	0	0,00
TOTAL ENTIDADES DE CAPITAL RIESGO + otros	0	0,00	0	0,00
TOTAL INVERSIONES FINANCIERAS INTERIOR	999.328	89,89	579.149	42,61
TOTAL RENTA FIJA COTIZADA	71.150	6,40	747.375	54,93
TOTAL RENTA FIJA NO COTIZADA	0	0,00	0	0,00
TOTAL RF PENDIENTE ADMISION A COTIZACION	0	0,00	0	0,00
TOTAL ADQUISICIÓN TEMPORAL DE ACTIVOS	0	0,00	0	0,00
TOTAL RENTA FIJA	71.150	6,40	747.375	54,93
TOTAL RV COTIZADA	0	0,00	0	0,00
TOTAL RV NO COTIZADA	0	0,00	0	0,00
TOTAL RV PENDIENTE ADMISIÓN A COTIZACIÓN	0	0,00	0	0,00
TOTAL RENTA VARIABLE	0	0,00	0	0,00
TOTAL IIC	0	0,00	0	0,00
TOTAL DEPÓSITOS	0	0,00	0	0,00
TOTAL ENTIDADES DE CAPITAL RIESGO + otros	0	0,00	0	0,00
TOTAL INVERSIONES FINANCIERAS EXTERIOR	71.150	6,40	747.375	54,93
TOTAL INVERSIONES FINANCIERAS	1.070.478	96,29	1.326.524	97,54

Notas: El período se refiere al final del trimestre o semestre, según sea el caso.

Los productos estructurados suponen un 0,00% de la cartera de inversiones financieras del fondo o compartimento.

3.2 Distribución de las inversiones financieras, al cierre del período: Porcentaje respecto al patrimonio total

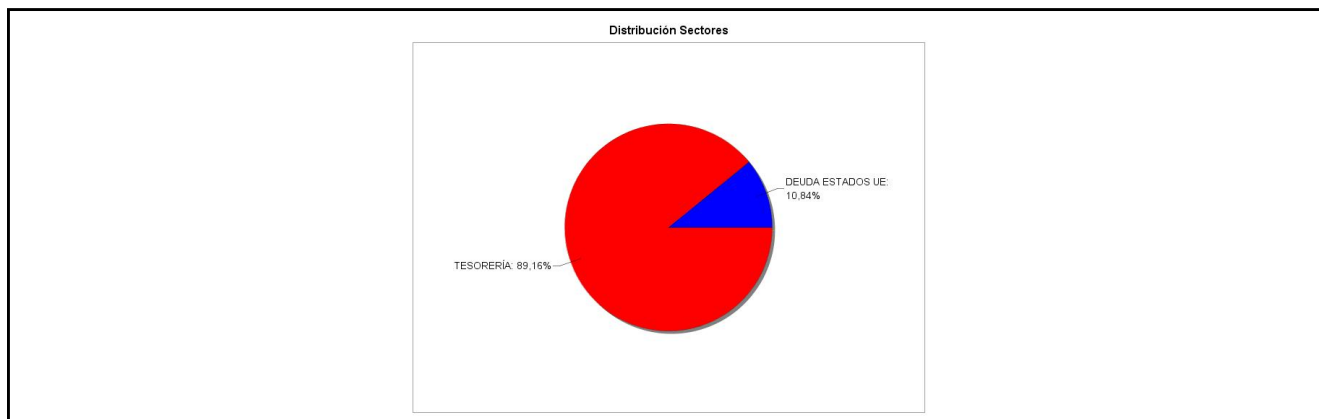

3.3 Operativa en derivados. Resumen de las posiciones abiertas al cierre del periodo (importes en miles de EUR)

No existen posiciones abiertas en instrumentos financieros derivados al cierre del periodo.

4. Hechos relevantes

	SI	NO
a. Suspensión temporal de suscripciones/reembolsos		X
b. Reanudación de suscripciones/reembolsos		X
c. Reembolso de patrimonio significativo		X

	SI	NO
d. Endeudamiento superior al 5% del patrimonio		X
e. Sustitución de la sociedad gestora		X
f. Sustitución de la entidad depositaria		X
g. Cambio de control de la sociedad gestora		X
h. Cambio en elementos esenciales del folleto informativo		X
i. Autorización del proceso de fusión		X
j. Otros hechos relevantes		X

5. Anexo explicativo de hechos relevantes

No aplicable.

6. Operaciones vinculadas y otras informaciones

	SI	NO
a. Partícipes significativos en el patrimonio del fondo (porcentaje superior al 20%)		X
b. Modificaciones de escasa relevancia en el Reglamento		X
c. Gestora y el depositario son del mismo grupo (según artículo 4 de la LMV)		X
d. Se han realizado operaciones de adquisición y venta de valores en los que el depositario ha actuado como vendedor o comprador, respectivamente		X
e. Se han adquirido valores o instrumentos financieros emitidos o avalados por alguna entidad del grupo de la gestora o depositario, o alguno de éstos ha actuado como colocador, asegurador, director o asesor, o se han prestado valores a entidades vinculadas.		X
f. Se han adquirido valores o instrumentos financieros cuya contrapartida ha sido otra una entidad del grupo de la gestora o depositario, u otra IIC gestionada por la misma gestora u otra gestora del grupo.		X
g. Se han percibido ingresos por entidades del grupo de la gestora que tienen como origen comisiones o gastos satisfechos por la IIC.		X
h. Otras informaciones u operaciones vinculadas	X	

7. Anexo explicativo sobre operaciones vinculadas y otras informaciones

* Ibercaja Banco S.A., es propietaria del 100% del capital de la Gestora.

* Operaciones vinculadas: Ibercaja Gestión SGIIC realiza una serie de operaciones en las que actúa como intermediario/contrapartida una entidad del grupo, Ibercaja Banco S.A. o la entidad depositaria, CECABANK:

- Operaciones repo sobre deuda pública:

Efectivo compra: 11.775.001.889,68 Euros (907,02% sobre patrimonio medio)

Efectivo venta: 10.826.545.241,59 Euros (833,96% sobre patrimonio medio)

- Comisión de depositaria:

Importe: 242.512,26 Euros (0,0187% sobre patrimonio medio)

- Importe financiado:

Importe: 10.804.746,63 Euros (0,8323% sobre patrimonio medio)

- Comisión pagada por liquidación de valores:

Importe: 390,00 Euros (0,0000% sobre patrimonio medio)

- Tarifa CSDR por Operación liquidada:

Importe: 1.50 Euros (0,0000% sobre patrimonio medio)

8. Información y advertencias a instancia de la CNMV

No aplicable.

9. Anexo explicativo del informe periódico

1. SITUACION DE LOS MERCADOS Y EVOLUCIÓN DEL FONDO.

a) Visión de la gestora/sociedad sobre la situación de los mercados.

El mercado sigue en junio su senda alcista tanto en renta variable como en renta fija y completa un primer semestre para enmarcar, con tan solo algo de nerviosismo en abril. En renta fija a pesar de la presión en las curvas de deuda pública periférica, todas las clases de activos avanzan claramente en junio. La renta fija privada de muy alta calidad crediticia es quien lidera esta vez, impulsada por el buen comportamiento de las emisiones alemanas.

En este escenario, la rentabilidad de los índices en el primer semestre ha sido mediocre para los índices más amplios de renta fija euro, ya que en ellos el peso de deuda pública y de los activos de más calidad crediticia es elevado (con revalorizaciones discretas en ambos casos). Los índices de activos más arriesgados, sin embargo, han tenido un mejor resultado apoyados en el mayor "carry" y el buen comportamiento de los diferenciales de crédito. Los índices globales, con muchas emisiones en dólares, han sido las estrellas del semestre apoyados en el 3,4% que se ha revalorizado el billete verde frente al euro.

La rentabilidad del bono americano a 10 años ha tenido un comportamiento negativo en lo que llevamos de año, pasando del 3,88% en diciembre al 4,40% en junio. En Europa, el movimiento ha sido igual y el bono alemán a 10 años ha subido desde el 2,024% al 2,50%.

El comportamiento de los diferenciales de crédito ha sido bastante contenido, con ligeras alzas tanto en los tramos de buena calidad, como en los más apalancados. En la categoría de grado de inversión, atendiendo al spread ITRAXX a cinco años en divisa euro, el spread comenzó el semestre en 58,582, hasta cerrar en 61,478. Para la deuda high yield, el spread comenzó el semestre en 313,56 puntos hasta los 321,064. A pesar de estos movimientos en la deuda y en los diferenciales de crédito, Ibercaja España Italia junio 2024 acaba con un resultado positivo en el periodo.

b) Decisiones generales de inversión adoptadas.

Durante el periodo, hemos subido el peso en Financiero, y lo hemos bajado en Deuda Estados UE. Por países, hemos subido el peso en Deuda Estados UE, como Italia y Francia y lo hemos bajado en otros países como España.

c) Índice de referencia.

La Letra del Tesoro a 1 año ha registrado una rentabilidad del 1,54%.

d) Evolución del Patrimonio, partícipes, rentabilidad y gastos de la IIC.

A fecha 30 Junio 2024, el patrimonio de la clase A ascendía a 852.284 miles de euros, variando en el período en -159.487 miles de euros, y un total de 22.065 partícipes. El patrimonio de la clase C ascendía a 259.321 miles de euros, variando en el período en -90.145 miles de euros, y un total de 1.263 partícipes. La rentabilidad simple semestral de la clase A es del 1,47% y del 1,55% de la clase C, una vez deducidos sus respectivos gastos del 0,30% de la clase A y del 0,22% de la clase C sobre patrimonio.

e) Rendimiento del fondo en comparación con el resto de fondos de la gestora.

La rentabilidad ha sido inferior para la Clase A y ha sido inferior para la Clase C, respecto a la rentabilidad media de todos los fondos, que ha sido de un 4,01%. La positiva evolución de los mercados de renta variable no ha permitido superar a la media de los fondos gestionados por la gestora donde tienen mayor peso los fondos de renta fija.

2. INFORMACION SOBRE LAS INVERSIONES.

a) Inversiones concretas realizadas durante el periodo.

Las compañías cotizadas en Alemania y Francia han sido las que más han restado al resultado final. Las posiciones mantenidas en Italia, destacan positivamente. Por sectores, Financiero es el de los de peores resultados; Deuda Estados UE, destaca positivamente. Por posiciones individuales, B.BUONI ORDINARI DEL TES CC A:140624, LETRA DEL TESORO CC A:070624, B.BUONI ORDINARI DEL TES 1,75 A:300524, BONOS ESTADO CC A:310524 y B.BUONI POLIENNALI DELTES 1,75% A:010724 han sido las inversiones más destacadas. Por el lado negativo, las posiciones en

B.BUNDESREPUB. DEUTSCHLA 1,5% A:150524, B.BUNDESSCHATZANWEISUNGEN 0,2% A:140624, B.ESTADO FRANCES 2,25% A:250524, PAGARE SANTANDER CONS FINANCE A:270624 y B.BUONI ORDINARI DEL TES CC A:140524 son las que peor se han comportado. A lo largo del período, el resultado generado por todas las operaciones ha sido de 22.929.524,76 euros. Concretamente, hemos abierto posición en LETRA DEL TESORO CC A:0507; hemos cerrado posición en B.BUNDESREPUB. DEUTSCHLA 1,5% A:150524, BONOS ESTADO CC SANTANDER CONSUMER FIN A:0506.

b) Operativa de préstamo de valores.

N/A

c) Operativa en derivados y adquisición temporal de activos.

El fondo ha utilizado instrumentos derivados de mercados organizados para llevar a cabo sus estrategias de inversión. Las operaciones con este tipo de instrumentos han tenido un resultado de -37.060,01 euros en el período. El fondo aplica la metodología del "compromiso" para el cálculo de la exposición total al riesgo de mercado asociado a derivados. Este fondo puede realizar operaciones a plazo (según lo establecido en la Circular 3/2008), pero que se corresponden con la operativa habitual de contado del mercado en el que se realicen, o adquisiciones temporales sobre Deuda del Estado con un plazo inferior a 3 meses que podrían generar un riesgo de contrapartida. Asimismo el grado de apalancamiento medio del fondo ha sido de un 0,00%.

d) Otra información sobre inversiones.

El fondo se encuentra invertido un 96,29% en renta fija y un 3,58% en liquidez.

3. EVOLUCION DEL OBJETIVO CONCRETO DE RENTABILIDAD.

N/A

4. RIESGO ASUMIDO POR EL FONDO.

El nivel de riesgo asumido por el fondo, medido por el VaR histórico, (lo máximo que se puede perder, con un nivel de confianza del 99%, en el plazo de 1 mes, si se repitiese el comportamiento de los últimos 5 años) ha sido de un 0,26% para la clase A y de un 0,27% para la clase C.

5. EJERCICIO DERECHOS POLITICOS.

N/A

6. INFORMACION Y ADVERTENCIAS CNMV.

N/A

7. ENTIDADES BENEFICIARIAS DEL FONDO SOLIDARIO E IMPORTE CEDIDO A LAS MISMAS.

N/A

8. COSTES DERIVADOS DEL SERVICIO DE ANALISIS.

N/A

9. COMPARTIMENTOS DE PROPOSITO ESPECIAL (SIDE POCKETS).

N/A

10. PERSPECTIVAS DE MERCADO Y ACTUACION PREVISIBLE DEL FONDO.

Al tratarse de un fondo de rentabilidad objetivo invertido en deuda pública de corto plazo, la volatilidad hasta su vencimiento debería ser muy limitada.

La gestión del fondo en la segunda parte del año se va a basar en mantener una cartera diversificada y estable de deuda mayoritariamente española e italiana, aunque también francesa y puntualmente alemana si las condiciones de mercado así lo aconsejan, haciendo una gestión activa del peso entre los distintos países para proporcionar una mayor potencial a la cartera y esperamos un buen resultado del fondo España Italia Enero 2026.

10. Detalle de inversiones financieras

Descripción de la inversión y emisor	Divisa	Periodo actual		Periodo anterior	
		Valor de mercado	%	Valor de mercado	%
Total Deuda Pública Cotizada mas de 1 año		0	0,00	0	0,00
ES0L02407051 - LETRA ESTADO ESPAÑOL 3,73 2024-07-05	EUR	29.606	2,66	0	0,00
ES0L02407051 - LETRA ESTADO ESPAÑOL 3,71 2024-07-05	EUR	19.726	1,77	0	0,00
ES0L02406079 - LETRA ESTADO ESPAÑOL 3,85 2024-06-07	EUR	0	0,00	9.760	0,72

Descripción de la inversión y emisor	Divisa	Periodo actual		Periodo anterior	
		Valor de mercado	%	Valor de mercado	%
ES0L02406079 - LETRA ESTADO ESPAÑOL 3,82 2024-06-07	EUR	0	0,00	9.759	0,72
ES0L02406079 - LETRA ESTADO ESPAÑOL 3,83 2024-06-07	EUR	0	0,00	16.581	1,22
ES0L02406079 - LETRA ESTADO ESPAÑOL 3,76 2024-06-07	EUR	0	0,00	11.694	0,86
ES0L02406079 - LETRA ESTADO ESPAÑOL 3,75 2024-06-07	EUR	0	0,00	9.743	0,72
ES0L02406079 - LETRA ESTADO ESPAÑOL 3,69 2024-06-07	EUR	0	0,00	11.689	0,86
ES0L02406079 - LETRA ESTADO ESPAÑOL 3,66 2024-06-07	EUR	0	0,00	10.715	0,79
ES0L02406079 - LETRA ESTADO ESPAÑOL 3,67 2024-06-07	EUR	0	0,00	14.608	1,07
ES0L02406079 - LETRA ESTADO ESPAÑOL 3,62 2024-06-07	EUR	0	0,00	10.710	0,79
ES0L02406079 - LETRA ESTADO ESPAÑOL 3,67 2024-06-07	EUR	0	0,00	10.709	0,79
ES0L02406079 - LETRA ESTADO ESPAÑOL 3,67 2024-06-07	EUR	0	0,00	3.881	0,29
ES0L02406079 - LETRA ESTADO ESPAÑOL 3,71 2024-06-07	EUR	0	0,00	14.545	1,07
ES0L02406079 - LETRA ESTADO ESPAÑOL 3,73 2024-06-07	EUR	0	0,00	14.541	1,07
ES0L02406079 - LETRA ESTADO ESPAÑOL 3,78 2024-06-07	EUR	0	0,00	6.782	0,50
ES0L02406079 - LETRA ESTADO ESPAÑOL 3,77 2024-06-07	EUR	0	0,00	3.875	0,28
ES0L02406079 - LETRA ESTADO ESPAÑOL 3,80 2024-06-07	EUR	0	0,00	6.777	0,50
ES0L02406079 - LETRA ESTADO ESPAÑOL 3,80 2024-06-07	EUR	0	0,00	11.614	0,85
ES0L02406079 - LETRA ESTADO ESPAÑOL 3,78 2024-06-07	EUR	0	0,00	9.676	0,71
ES0L02406079 - LETRA ESTADO ESPAÑOL 3,82 2024-06-07	EUR	0	0,00	9.676	0,71
ES0L02406079 - LETRA ESTADO ESPAÑOL 3,75 2024-06-07	EUR	0	0,00	5.803	0,43
ES0L02406079 - LETRA ESTADO ESPAÑOL 3,67 2024-06-07	EUR	0	0,00	8.704	0,64
ES0L02406079 - LETRA ESTADO ESPAÑOL 3,65 2024-06-07	EUR	0	0,00	7.736	0,57
ES0L02406079 - LETRA ESTADO ESPAÑOL 3,61 2024-06-07	EUR	0	0,00	6.770	0,50
ES0L02406079 - LETRA ESTADO ESPAÑOL 3,58 2024-06-07	EUR	0	0,00	6.768	0,50
ES0L02406079 - LETRA ESTADO ESPAÑOL 3,58 2024-06-07	EUR	0	0,00	12.565	0,92
ES0L02406079 - LETRA ESTADO ESPAÑOL 3,59 2024-06-07	EUR	0	0,00	5.799	0,43
ES0L02406079 - LETRA ESTADO ESPAÑOL 3,52 2024-06-07	EUR	0	0,00	5.799	0,43
ES0L02406079 - LETRA ESTADO ESPAÑOL 3,48 2024-06-07	EUR	0	0,00	9.663	0,71
ES0L02406079 - LETRA ESTADO ESPAÑOL 3,48 2024-06-07	EUR	0	0,00	7.730	0,57
ES0L02406079 - LETRA ESTADO ESPAÑOL 3,51 2024-06-07	EUR	0	0,00	9.666	0,71
ES0L02406079 - LETRA ESTADO ESPAÑOL 3,48 2024-06-07	EUR	0	0,00	6.765	0,50
ES0L02406079 - LETRA ESTADO ESPAÑOL 3,49 2024-06-07	EUR	0	0,00	14.497	1,06
ES0L02406079 - LETRA ESTADO ESPAÑOL 3,45 2024-06-07	EUR	0	0,00	9.663	0,71
ES0L02405105 - LETRA ESTADO ESPAÑOL 3,44 2024-05-10	EUR	0	0,00	5.814	0,43
ES0L02405105 - LETRA ESTADO ESPAÑOL 3,47 2024-05-10	EUR	0	0,00	7.748	0,57
ES0L02405105 - LETRA ESTADO ESPAÑOL 3,37 2024-05-10	EUR	0	0,00	1.938	0,14
ES0L02405105 - LETRA ESTADO ESPAÑOL 3,34 2024-05-10	EUR	0	0,00	4.844	0,36
ES0L02405105 - LETRA ESTADO ESPAÑOL 3,36 2024-05-10	EUR	0	0,00	4.843	0,36
ES0L02405105 - LETRA ESTADO ESPAÑOL 3,38 2024-05-10	EUR	0	0,00	1.937	0,14
ES0L02405105 - LETRA ESTADO ESPAÑOL 3,37 2024-05-10	EUR	0	0,00	5.811	0,43
ES0L02405105 - LETRA ESTADO ESPAÑOL 3,38 2024-05-10	EUR	0	0,00	3.872	0,28
ES0L02405105 - LETRA ESTADO ESPAÑOL 3,36 2024-05-10	EUR	0	0,00	3.872	0,28
ES0L02405105 - LETRA ESTADO ESPAÑOL 3,35 2024-05-10	EUR	0	0,00	5.809	0,43
ES0L02405105 - LETRA ESTADO ESPAÑOL 3,33 2024-05-10	EUR	0	0,00	6.777	0,50
ES0L02405105 - LETRA ESTADO ESPAÑOL 3,33 2024-05-10	EUR	0	0,00	11.616	0,85
ES0L02405105 - LETRA ESTADO ESPAÑOL 3,30 2024-05-10	EUR	0	0,00	3.872	0,28
ES0L02405105 - LETRA ESTADO ESPAÑOL 3,31 2024-05-10	EUR	0	0,00	4.839	0,36
ES0L02405105 - LETRA ESTADO ESPAÑOL 3,29 2024-05-10	EUR	0	0,00	4.839	0,36
ES0L02405105 - LETRA ESTADO ESPAÑOL 3,25 2024-05-10	EUR	0	0,00	4.840	0,36
ES0000012H33 - BONO ESTADO ESPAÑOL 3,85 2024-05-31	EUR	0	0,00	29.436	2,16
ES0000012H33 - BONO ESTADO ESPAÑOL 3,95 2024-05-31	EUR	0	0,00	19.516	1,43
ES0000012H33 - BONO ESTADO ESPAÑOL 3,93 2024-05-31	EUR	0	0,00	9.754	0,72
ES0000012H33 - BONO ESTADO ESPAÑOL 3,79 2024-05-31	EUR	0	0,00	9.735	0,72
ES0000012H33 - BONO ESTADO ESPAÑOL 3,67 2024-05-31	EUR	0	0,00	8.761	0,64
ES0000012H33 - BONO ESTADO ESPAÑOL 3,69 2024-05-31	EUR	0	0,00	7.786	0,57
ES0000012H33 - BONO ESTADO ESPAÑOL 3,76 2024-05-31	EUR	0	0,00	6.811	0,50
ES0000012H33 - BONO ESTADO ESPAÑOL 3,73 2024-05-31	EUR	0	0,00	6.811	0,50
ES0000012H33 - BONO ESTADO ESPAÑOL 3,75 2024-05-31	EUR	0	0,00	4.864	0,36
ES0000012H33 - BONO ESTADO ESPAÑOL 3,72 2024-05-31	EUR	0	0,00	5.836	0,43
ES0000012H33 - BONO ESTADO ESPAÑOL 3,65 2024-05-31	EUR	0	0,00	4.864	0,36
ES0000012H33 - BONO ESTADO ESPAÑOL 3,67 2024-05-31	EUR	0	0,00	15.241	1,12
ES0000012H33 - BONO ESTADO ESPAÑOL 3,69 2024-05-31	EUR	0	0,00	13.580	1,00
ES0000012H33 - BONO ESTADO ESPAÑOL 3,38 2024-05-31	EUR	0	0,00	2.900	0,21
ES0000012H33 - BONO ESTADO ESPAÑOL 3,17 2024-05-31	EUR	0	0,00	772	0,06
ES0000012H33 - BONO ESTADO ESPAÑOL 3,15 2024-05-31	EUR	0	0,00	2.800	0,21
ES0000012H33 - BONO ESTADO ESPAÑOL 3,11 2024-05-31	EUR	0	0,00	1.738	0,13
ES0000012H33 - BONO ESTADO ESPAÑOL 3,17 2024-05-31	EUR	0	0,00	48	0,00
Total Deuda Pública Cotizada menos de 1 año		49.332	4,43	549.787	40,45
Total Renta Fija Privada Cotizada mas de 1 año		0	0,00	0	0,00
ES0513495XF3 - PAGARE SANTANDER CONS FINAN 4,09 2024-06-05	EUR	0	0,00	19.615	1,44
ES0513495XT4 - PAGARE SANTANDER CONS FINAN 4,23 2024-06-27	EUR	0	0,00	9.747	0,72
Total Renta Fija Privada Cotizada menos de 1 año		0	0,00	29.362	2,16
TOTAL RENTA FIJA COTIZADA		49.332	4,43	579.149	42,61
TOTAL RENTA FIJA NO COTIZADA		0	0,00	0	0,00
TOTAL RF PENDIENTE ADMISION A COTIZACION		0	0,00	0	0,00

Descripción de la inversión y emisor	Divisa	Periodo actual		Periodo anterior	
		Valor de mercado	%	Valor de mercado	%
ES00000128P8 - SIMULTANEA IBERCAJA BANCO 3,63 2024-07-01	EUR	949.996	85,46	0	0,00
TOTAL ADQUISICIÓN TEMPORAL DE ACTIVOS		949.996	85,46	0	0,00
TOTAL RENTA FIJA		999.328	89,89	579.149	42,61
TOTAL RV COTIZADA		0	0,00	0	0,00
TOTAL RV NO COTIZADA		0	0,00	0	0,00
TOTAL RV PENDIENTE ADMISIÓN A COTIZACIÓN		0	0,00	0	0,00
TOTAL RENTA VARIABLE		0	0,00	0	0,00
TOTAL IIC		0	0,00	0	0,00
TOTAL DEPÓSITOS		0	0,00	0	0,00
TOTAL ENTIDADES DE CAPITAL RIESGO + otros		0	0,00	0	0,00
TOTAL INVERSIONES FINANCIERAS INTERIOR		999.328	89,89	579.149	42,61
Total Deuda Pública Cotizada mas de 1 año		0	0,00	0	0,00
FR0127921080 - BONO ESTADO FRANCES 3,60 2024-06-12	EUR	0	0,00	9.716	0,71
FR0127921080 - BONO ESTADO FRANCES 3,71 2024-06-12	EUR	0	0,00	6.777	0,50
FR0127921080 - BONO ESTADO FRANCES 3,62 2024-06-12	EUR	0	0,00	4.835	0,36
FR0127921080 - BONO ESTADO FRANCES 3,59 2024-06-12	EUR	0	0,00	2.901	0,21
FR0127921080 - BONO ESTADO FRANCES 3,61 2024-06-12	EUR	0	0,00	4.834	0,36
IT0005549388 - BONO ESTADO ITALIANO 3,95 2024-06-14	EUR	0	0,00	9.752	0,72
IT0005549388 - BONO ESTADO ITALIANO 3,95 2024-06-14	EUR	0	0,00	14.627	1,07
IT0005549388 - BONO ESTADO ITALIANO 3,93 2024-06-14	EUR	0	0,00	19.495	1,43
IT0005549388 - BONO ESTADO ITALIANO 3,97 2024-06-14	EUR	0	0,00	14.618	1,07
IT0005549388 - BONO ESTADO ITALIANO 3,89 2024-06-14	EUR	0	0,00	14.612	1,07
IT0005549388 - BONO ESTADO ITALIANO 3,92 2024-06-14	EUR	0	0,00	14.608	1,07
IT0005549388 - BONO ESTADO ITALIANO 3,92 2024-06-14	EUR	0	0,00	9.737	0,72
IT0005549388 - BONO ESTADO ITALIANO 3,89 2024-06-14	EUR	0	0,00	9.733	0,72
IT0005549388 - BONO ESTADO ITALIANO 3,82 2024-06-14	EUR	0	0,00	9.221	0,68
IT0005549388 - BONO ESTADO ITALIANO 3,77 2024-06-14	EUR	0	0,00	11.646	0,86
IT0005549388 - BONO ESTADO ITALIANO 3,77 2024-06-14	EUR	0	0,00	9.692	0,71
IT0005549388 - BONO ESTADO ITALIANO 3,81 2024-06-14	EUR	0	0,00	11.622	0,85
IT0005549388 - BONO ESTADO ITALIANO 3,78 2024-06-14	EUR	0	0,00	13.558	1,00
IT0005549388 - BONO ESTADO ITALIANO 3,76 2024-06-14	EUR	0	0,00	11.618	0,85
IT0005549388 - BONO ESTADO ITALIANO 3,77 2024-06-14	EUR	0	0,00	7.745	0,57
IT0005549388 - BONO ESTADO ITALIANO 3,77 2024-06-14	EUR	0	0,00	7.744	0,57
IT0005549388 - BONO ESTADO ITALIANO 3,75 2024-06-14	EUR	0	0,00	6.776	0,50
IT0005549388 - BONO ESTADO ITALIANO 3,83 2024-06-14	EUR	0	0,00	8.707	0,64
IT0005549388 - BONO ESTADO ITALIANO 3,80 2024-06-14	EUR	0	0,00	6.771	0,50
IT0005549388 - BONO ESTADO ITALIANO 3,79 2024-06-14	EUR	0	0,00	9.673	0,71
IT0005549388 - BONO ESTADO ITALIANO 3,88 2024-06-14	EUR	0	0,00	3.867	0,28
IT0005549388 - BONO ESTADO ITALIANO 3,89 2024-06-14	EUR	0	0,00	5.799	0,43
IT0005549388 - BONO ESTADO ITALIANO 3,84 2024-06-14	EUR	0	0,00	9.665	0,71
IT0005549388 - BONO ESTADO ITALIANO 3,87 2024-06-14	EUR	0	0,00	6.764	0,50
IT0005549388 - BONO ESTADO ITALIANO 3,82 2024-06-14	EUR	0	0,00	8.697	0,64
IT0005549388 - BONO ESTADO ITALIANO 3,86 2024-06-14	EUR	0	0,00	4.830	0,35
IT0005549388 - BONO ESTADO ITALIANO 3,85 2024-06-14	EUR	0	0,00	9.660	0,71
IT0005549388 - BONO ESTADO ITALIANO 3,80 2024-06-14	EUR	0	0,00	9.659	0,71
IT0005549388 - BONO ESTADO ITALIANO 3,79 2024-06-14	EUR	0	0,00	6.761	0,50
IT0005549388 - BONO ESTADO ITALIANO 3,76 2024-06-14	EUR	0	0,00	9.659	0,71
IT0005549388 - BONO ESTADO ITALIANO 3,79 2024-06-14	EUR	0	0,00	7.725	0,57
IT0005549388 - BONO ESTADO ITALIANO 3,76 2024-06-14	EUR	0	0,00	7.726	0,57
IT0005549388 - BONO ESTADO ITALIANO 3,71 2024-06-14	EUR	0	0,00	9.657	0,71
IT0005549388 - BONO ESTADO ITALIANO 3,71 2024-06-14	EUR	0	0,00	7.724	0,57
IT0005549388 - BONO ESTADO ITALIANO 3,70 2024-06-14	EUR	0	0,00	5.792	0,43
IT0005549388 - BONO ESTADO ITALIANO 3,71 2024-06-14	EUR	0	0,00	5.792	0,43
IT0005549388 - BONO ESTADO ITALIANO 3,66 2024-06-14	EUR	0	0,00	2.413	0,18
IT0005549388 - BONO ESTADO ITALIANO 3,66 2024-06-14	EUR	0	0,00	3.861	0,28
IT0005549388 - BONO ESTADO ITALIANO 3,65 2024-06-14	EUR	0	0,00	11.582	0,85
IT0005545469 - BONO ESTADO ITALIANO 3,78 2024-05-14	EUR	0	0,00	9.440	0,69
IT0005545469 - BONO ESTADO ITALIANO 3,82 2024-05-14	EUR	0	0,00	11.577	0,85
IT0005545469 - BONO ESTADO ITALIANO 3,84 2024-05-14	EUR	0	0,00	10.699	0,79
IT0005545469 - BONO ESTADO ITALIANO 3,81 2024-05-14	EUR	0	0,00	11.377	0,84
IT0005545469 - BONO ESTADO ITALIANO 3,62 2024-05-14	EUR	0	0,00	11.322	0,83
IT0005545469 - BONO ESTADO ITALIANO 3,55 2024-05-14	EUR	0	0,00	9.676	0,71
DE0001104883 - BONO ESTADO ALEMAN 2024-06-14	EUR	0	0,00	19	0,00
FR0011619436 - BONO ESTADO FRANCES 2,25 2024-05-25	EUR	0	0,00	1.811	0,13
IT0005499311 - BONO ESTADO ITALIANO 1,75 2024-05-30	EUR	0	0,00	275.285	20,22
IT0005367492 - BONO ESTADO ITALIANO 1,75 2024-07-01	EUR	71.150	6,40	17.496	1,29
DE0001102358 - BONO ESTADO ALEMAN 1,50 2024-05-15	EUR	0	0,00	20	0,00
Total Deuda Pública Cotizada menos de 1 año		71.150	6,40	747.375	54,93
Total Renta Fija Privada Cotizada mas de 1 año		0	0,00	0	0,00
Total Renta Fija Privada Cotizada menos de 1 año		0	0,00	0	0,00
TOTAL RENTA FIJA COTIZADA		71.150	6,40	747.375	54,93
TOTAL RENTA FIJA NO COTIZADA		0	0,00	0	0,00
TOTAL RF PENDIENTE ADMISIÓN A COTIZACIÓN		0	0,00	0	0,00
TOTAL ADQUISICIÓN TEMPORAL DE ACTIVOS		0	0,00	0	0,00

Descripción de la inversión y emisor	Divisa	Periodo actual		Periodo anterior	
		Valor de mercado	%	Valor de mercado	%
TOTAL RENTA FIJA		71.150	6,40	747.375	54,93
TOTAL RV COTIZADA		0	0,00	0	0,00
TOTAL RV NO COTIZADA		0	0,00	0	0,00
TOTAL RV PENDIENTE ADMISIÓN A COTIZACIÓN		0	0,00	0	0,00
TOTAL RENTA VARIABLE		0	0,00	0	0,00
TOTAL IIC		0	0,00	0	0,00
TOTAL DEPÓSITOS		0	0,00	0	0,00
TOTAL ENTIDADES DE CAPITAL RIESGO + otros		0	0,00	0	0,00
TOTAL INVERSIONES FINANCIERAS EXTERIOR		71.150	6,40	747.375	54,93
TOTAL INVERSIONES FINANCIERAS		1.070.478	96,29	1.326.524	97,54

Notas: El período se refiere al final del trimestre o semestre, según sea el caso.

Los productos estructurados suponen un 0,00% de la cartera de inversiones financieras del fondo o compartimento.

11. Información sobre la política de remuneración

No aplica en este informe

12. Información sobre las operaciones de financiación de valores, reutilización de las garantías y swaps de rendimiento total (Reglamento UE 2015/2365)

Durante el período se han realizado operaciones de simultáneas con un vencimiento a un día, sobre deuda pública, con la contraparte IBERCAJA BANCO, S.A. para la gestión de la liquidez de la IIC por un importe efectivo total de 10.825.005.858,15 euros y un rendimiento total de 1.539.383,44 euros.

A cierre del período se han realizado operaciones de simultáneas con un vencimiento entre un día y una semana, sobre deuda pública, con la contraparte IBERCAJA BANCO, S.A. para la gestión de la liquidez de la IIC por un importe efectivo total de 949.996.031,53 euros y un rendimiento total de 283.437,17 euros.