



**FONDO DE TITULIZACIÓN DE ACTIVOS
SANTANDER CONSUMER SPAIN AUTO 07-1**

Desirée Pérez Montoro
Analista
Santander de Titulización
Ciudad Grupo Santander
Ed. Encinar 28660 Boadilla del Monte
desperez@gruposantander.com
Tel: +34 91 289 32 78



**FONDO DE TITULIZACIÓN DE ACTIVOS
SANTANDER CONSUMER SPAIN AUTO 07-1**

**INFORME TRIMESTRAL BONOS DE TITULIZACIÓN
22 DE JUNIO DE 2009**

BONOS TITULIZACIÓN DE ACTIVOS. PRINCIPAL	
Saldo anterior	1.631.120.593,20 €
Amortizaciones	131.385.595,20 €
Saldo actual	1.499.734.998,00 €
% sobre saldo inicial	73,52%
Amort. devengada no pagada	0,00 €

BONOS TITULIZACIÓN DE ACTIVOS. INTERESES	
Intereses pagados Bonos Serie A	6.877.251,60 €
Intereses pagados Bonos Serie B	385.741,20 €
Intereses pagados Bonos Serie C	115.620,00 €
Intereses pagados Bonos Serie D	534.128,00 €
Intereses devengados no pagados	0,00 €

DATOS	
Fecha de Determinación	15-jun-2009
Fecha de Pago de Cupón Actual	22-jun-2009
Fecha de Pago de Cupón Anterior	20-mar-2009
Número de días (Act/360)	94
3 Meses Euribor(%)	1,235%
Próxima Fecha de Pago	21-sep-2009

VIDA RESIDUAL (AÑOS)		
	Inicial	22-jun-2009
Serie A	4,29	1,80
Serie B	7,17	3,92
Serie C	7,17	3,92
Serie D	5,05	1,85



**FONDO DE TITULIZACIÓN DE ACTIVOS
SANTANDER CONSUMER SPAIN AUTO 07-1**

**INFORME TRIMESTRAL DERECHOS DE CRÉDITO
22 DE JUNIO DE 2009**

DERECHOS DE CRÉDITO. PRINCIPAL	
Saldo anterior	1.591.120.629,07 €
Amortizaciones	131.385.655,05 €
Saldo actual	1.459.734.974,02 €
Número de préstamos	177.350

DERECHOS DE CRÉDITO. INTERESES	
Intereses cobrados en trimestre	25.122.146,54 €
Intereses devengados trimestre	26.174.198,61 €



**FONDO DE TITULIZACIÓN DE ACTIVOS
SANTANDER CONSUMER SPAIN AUTO 07-1**

**INFORME TRIMESTRAL DERECHOS DE CRÉDITO
22 DE JUNIO DE 2009**

DERECHOS DE CRÉDITO EN MOROSIDAD					
DC'S MOROSIDAD	HASTA 30 DÍAS	DE 30 A 60 DÍAS	DE 60 A 90 DÍAS	DE 90 A 180 DÍAS	MÁS DE 180 DÍAS
Principal	1.557.834,87 €	3.135.445,60 €	2.104.560,34 €	4.007.717,98 €	5.400.783,44 €
Intereses	409.172,07 €	853.966,20 €	576.332,72 €	1.105.362,31 €	1.658.597,09 €
Saldo de los Préstamos	26.553.004,68 €	51.428.009,10 €	26.166.147,36 €	40.422.709,17 €	48.748.956,56 €
Número de Préstamos	2.676	5.148	2.451	3.901	4.515
% sobre saldo DC's	1,82%	3,52%	1,79%	2,77%	3,34%

PRÉSTAMOS FALLIDOS (18 MESES)	
Préstamos Fallidos acumulados Fecha de Pago anterior	1.860.321,33 €
Préstamos Fallidos trimestre	3.369.634,04 €
Préstamos Fallidos acumulados actuales	5.229.955,37 €

PERDIDA DE LA CARTERA	
Saldo anterior Fecha de Pago	703.457,76 €
Diferencia	538.316,27 €
Saldo acumulado actual Fecha de Pago	1.241.774,03 €



FONDO DE TITULIZACIÓN DE ACTIVOS
SANTANDER CONSUMER SPAIN AUTO 07-1

INFORME HISTÓRICO DE MOROSIDAD
22 DE JUNIO DE 2009

Fecha	mar-08	jun-08	sep-08	dic-08	mar-09	jun-09
15-30 días	0,950%	1,779%	1,560%	3,831%	3,693%	1,819%
30-60 días	0,910%	1,369%	3,243%	1,678%	2,582%	3,523%
60-90 días	0,619%	0,833%	1,393%	1,644%	1,601%	1,793%
90-180 días	0,500%	0,683%	1,522%	1,692%	2,007%	2,769%
> 180 días	0,198%	0,413%	0,859%	1,570%	2,244%	3,340%

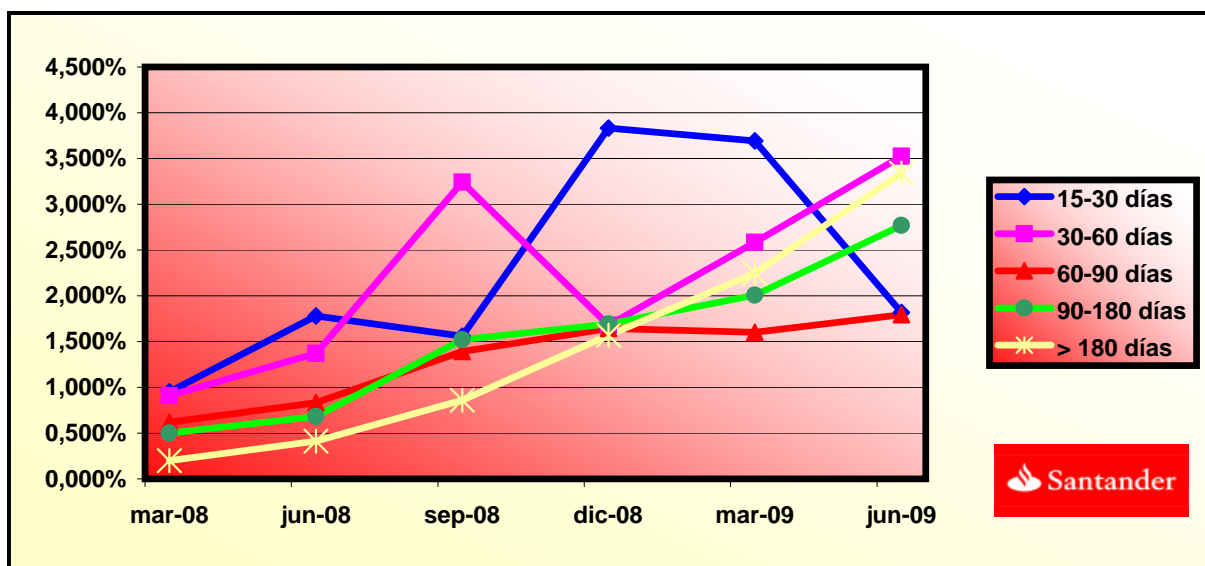

**FONDO DE TITULIZACIÓN DE ACTIVOS
SANTANDER CONSUMER SPAIN AUTO 07-1**

**ESTADO ORIGEN Y APLICACIÓN FONDOS Y CUENTA DE TESORERÍA
22 DE JUNIO DE 2009**

ORIGEN	152.967.134,69 €
a) PRINCIPAL COBRADO	
Amortización DC's	128.016.021,01 €
b) INTERESES COBRADOS	
Intereses de DC's	25.122.146,54 €
Intereses de Reinversión	457.860,94 €
c) PÉRDIDAS	-629.495,26 €
d) REG. PROCESOS	601,46 €

ESTADO DE LA CUENTA DE TESORERÍA	41.424.213,20 €
a) FONDO DE RESERVA	
1. Saldo anterior	40.000.000,00 €
2. Utilizado en el período	0,00 €
3. Saldo actual	40.000.000,00 €
b) RETENCIÓN IRPF	1.424.213,20 €

APLICACIÓN	152.967.134,69 €
1.1 Gastos corrientes	23.051,30 €
1.2 Comisión de Gestión	79.813,19 €
2.1 Cobro Swap	-17.495.479,68 €
2.2 Pago Swap	25.122.146,54 €
3. Pago Línea de Liquidez	130,56 €
4. Intereses Serie A	6.877.251,60 €
5. Intereses Serie B	385.741,20 €
6. Intereses Serie C	115.620,00 €
7. Amortización Serie A	131.385.595,20 €
8. Disposición Fondo de Reserva	0,00 €
9. Intereses Serie D	534.128,00 €
10. Intereses Préstamo Subordinado	20.686,94 €
11. Amortización Préstamo Subordinado	715.434,30 €
12. Comisión Variable	5.203.015,55 €



**FONDO DE TITULIZACIÓN DE ACTIVOS
SANTANDER CONSUMER SPAIN AUTO 07-1**

**MEJORA CREDITICIA Y PRÉSTAMO SUBORDINADO
22 DE JUNIO DE 2009**

MEJORA DE CRÉDITO		
CONCEPTOS	Inicial	22-jun-2009
Emisión Subordinada	6,90%	6,71%
Fondo de Reserva Principal	40.000.000€ (2,00%)	40.000.000,00 (2,74%)

PRÉSTAMO SUBORDINADO		
CONCEPTOS	Inicial	22-jun-2009
Saldo Vivo	9.000.000,00 €	2.783.972,63 €
Tipo de interés	4,771%	1,885%

**FONDO DE TITULIZACIÓN DE ACTIVOS
SANTANDER CONSUMER SPAIN AUTO 07-1**

**INFORMACIÓN RELATIVA A LOS TRIGGERS DEL FONDO
22 DE JUNIO DE 2009**

TRIGGERS FONDO DE RESERVA	
1. SI 1.a) ES MAYOR QUE 1.b) NO SE AMORTIZA EL FONDO DE RESERVA:	
1.a) MOROSIDAD DE LAS DC'S MAYOR DE 90 DÍAS	89.171.665,73 €
1.b) 1,5% SALDO VIVO DERECHOS DE CRÉDITO	21.896.024,61 €
2. SI 2.a) ES MAYOR QUE 2.b) NO SE AMORTIZA EL FONDO DE RESERVA:	
2.a) SALDO DE FALLIDOS	6.471.729,40 €
2.b) 1,0% SALDO INICIAL DERECHOS DE CRÉDITO	20.000.000,01 €

SE HA ALCANZADO EL NIVEL DEL PRIMER TRIGGER, POR LO TANTO EL FONDO DE RESERVA NO PODRÁ DECRECER.

FINALIZACIÓN ANTICIPADA DEL PERÍODO DE RECARGA	
1. SI 1.a) ES MAYOR QUE 1.b) SE PRODUCIRÁ LA AMORTIZACIÓN ANTICIPADA:	
1.a) SALDO VIVO DE LOS MOROSOS / SALDO VIVO DC'S	6,11%
1.b) 1,5%	1,50%
2. SI 2.a) ES MAYOR QUE 2.b) SE PRODUCIRÁ LA AMORTIZACIÓN ANTICIPADA:	
2.a) SALDO ACUMULADO DE FALLIDOS	6.471.729,40 €
2.b) 1,25% SALDO INICIAL DERECHOS DE CRÉDITO	25.000.000,01 €

EN SEPTIEMBRE DE 2008 SE ALCANZÓ EL NIVEL DEL PRIMER TRIGGER, POR LO TANTO EL PERIODO DE RECARGA FINALIZÓ.



DENOMINACION DEL FONDO:

FTA SANTANDER CONSUMER FINANCE SPAIN AUTO 07-1

INFORMACION

CORRESPONDIENTE AL:

TRIMESTRE/SEMESTRE

20/03/2009-22/06/2009

AÑO:

2009

Personas que asumen la responsabilidad de esta información y cargos que ocupan:	Firma:
Ignacio Ortega Gavara-Director General	

I. DATOS GENERALES SOBRE EL FONDO

Fecha de Constitución del Fondo	21 de mayo de 2007	Agencia de pago de Bonos	Santander	
Fecha de Desembolso BTA'S	25 de mayo de 2007	Negociación Mercado	AIAF	
Fecha Final Amortización BTA'S	20 de septiembre de 2022	Agencia de Calificación	S&P y Fitch	
Sociedad Gestora	Santander de Titulización, S.G.F.T., S.A.	Calificación	Inicial	Actual
Originador DC's	Santander Consumer Finance, S.A.	Serie A	AAA/AAA	AAA/AAA
		Serie B	A/A	BBB/A
		Serie C	BBB/BBB	BB/BBB
		Serie D	CCC-/CC	CCC-/CC

II. VALORES EMITIDOS POR EL FONDO: BONOS DE TITULIZACIÓN DE ACTIVOS

SERIES PRELACION CODIGO ISIN	Nº BTA'S	NOMINAL EN CIRCULACIÓN			
			INICIAL	ACTUAL	%Act/In
Serie A ES0337709002	19.020	Nominal Unitario	100.000,00 €	71.594,90 €	71,59%
		Nominal Total	1.902.000.000,00 €	1.361.734.998,00 €	
Serie B ES0337709010	780	Nominal Unitario	100.000,00 €	100.000,00 €	100,00%
		Nominal Total	78.000.000,00 €	78.000.000,00 €	
Serie C ES0337709028	200	Nominal Unitario	100.000,00 €	100.000,00 €	100,00%
		Nominal Total	20.000.000,00 €	20.000.000,00 €	
Serie D ES0337709036	400	Nominal Unitario	100.000,00 €	100.000,00 €	100,00%
		Nominal Total	40.000.000,00 €	40.000.000,00 €	

AMORTIZACIÓN E INTERESES BTA'S				
Actual		Próximo		
Fecha Amortización Período Actual 22 de junio de 2009		Fecha Próximo Cupón 21 de septiembre de 2009		
		Tipo de Interés	Intereses Brutos	Intereses Netos
Intereses Brutos Serie A	361,58 €	1,385%	250,65 €	205,53 €
Intereses Brutos Serie B	494,54 €	1,515%	382,96 €	314,03 €
Intereses Brutos Serie C	578,10 €	1,835%	463,85 €	380,35 €
Intereses Brutos Serie D	1.335,32 €	4,735%	1.196,90 €	981,46 €
Amortización Serie A	6.907,76 €			
Amortización Serie B	0,00 €			
Amortización Serie C	0,00 €			
Amortización Serie D	0,00 €			

III. VALORES ADQUIRIDOS POR EL FONDO: DERECHOS DE CREDITO
(Participación en Derechos de Crédito)

DERECHOS DE CREDITO	A LA EMISIÓN	SITUACIÓN ACTUAL
Número de préstamos	177.970	177.350
Saldo Pendiente de Amortizar DC's	2.000.000.001,12 €	1.459.734.974,02 €
Importes Unitarios Préstamos Vivos	11.237,85 €	8.230,81 €
Tipo de Interés	6,67%	6,88%

TASAS DE AMORTIZACION ANTICIPADA	SITUACIÓN ACTUAL
Tasa mensual actual anualizada:	-0,08%
Tasa últimos 12 meses anualizada:	2,78%
Tasa anualizada desde Constitución del Fondo	4,43%

MOROSIDAD ACTUAL	Hasta 1 mes	De 1 a 6 meses	Mayor de 6 mes.
Deuda Vencida(Principal+Intereses)	1.967.006,94 €	11.783.385,15 €	7.059.380,53 €
Deuda Pendiente de vencimiento			1.443.528.631,79 €
Deuda Total	1.967.006,94 €	11.783.385,15 €	1.450.588.012,32 €

FTA SANTANDER CONSUMER SPAIN AUTO 07-1

DATE	OUTSTANDING BEFORE PREPAYMENT	REAL OUTSTANDING	PREPAYMENT VECTOR	REMAINING AT THE END OF THE MONTH	AVERAGE SINGLE MONTHLY MORTALITY	CPR	MONTHLY SINGLE MONTHLY MORTALITY	CPR	OUTSTANDING AFTER PREPAYMENT
			0,38%					2,78%	
may-07	1.999.999.960,31		100,00%	100,00%					
jun-07	1.966.756.578,87	1.970.439.988,45	99,62%	100,19%	-0,19%	-2,27%	-0,19%	-2,27%	1.959.340.161,79
jul-07	1.933.598.533,03	1.921.599.716,35	99,25%	99,38%	0,31%	3,67%	0,81%	9,26%	1.919.043.264,35
ago-07	1.900.256.183,72	1.874.944.130,24	98,87%	98,67%	0,45%	5,22%	0,72%	8,26%	1.878.840.189,63
sep-07	1.866.728.506,51	1.829.423.801,54	98,50%	98,00%	0,50%	5,88%	0,68%	7,81%	1.838.730.481,16
oct-07	2.001.501.307,22	1.953.345.850,92	98,13%	97,59%	0,49%	5,68%	0,42%	4,88%	1.964.047.663,65
nov-07	1.965.498.379,11	1.905.408.794,23	97,76%	96,94%	0,52%	6,02%	0,67%	7,72%	1.921.445.470,65
dic-07	1.929.294.739,31	1.856.769.906,57	97,39%	96,24%	0,55%	6,36%	0,72%	8,35%	1.878.941.172,58
ene-08	2.040.905.054,48	1.953.478.200,00	97,02%	95,72%	0,55%	6,36%	0,55%	6,35%	1.980.143.357,37
feb-08	2.003.536.819,64	1.905.704.633,23	96,66%	95,12%	0,55%	6,46%	0,63%	7,26%	1.936.557.466,35
mar-08	1.965.959.732,56	1.857.393.706,37	96,29%	94,48%	0,57%	6,59%	0,67%	7,77%	1.893.071.024,49
abr-08	2.058.555.048,38	1.950.496.728,15	95,93%	94,75%	0,49%	5,71%	-0,29%	-3,52%	1.974.758.555,44
may-08	2.018.637.906,91	1.902.181.377,32	95,57%	94,23%	0,49%	5,77%	0,55%	6,39%	1.929.164.103,71
jun-08	1.978.497.181,63	1.853.566.062,72	95,21%	93,69%	0,50%	5,84%	0,58%	6,73%	1.883.672.566,82
jul-08	2.064.086.527,15	1.951.943.415,24	94,85%	94,57%	0,40%	4,68%	-0,94%	-11,89%	1.957.749.424,83
ago-08	2.022.912.477,92	1.902.956.895,93	94,49%	94,07%	0,41%	4,77%	0,53%	6,12%	1.911.461.381,94
sep-08	1.981.507.275,16	1.857.629.777,97	94,13%	93,75%	0,40%	4,73%	0,34%	4,03%	1.865.276.999,98
oct-08	1.939.869.620,62	1.811.656.381,97	93,78%	93,39%	0,40%	4,71%	0,38%	4,48%	1.819.195.758,40
nov-08	1.897.998.208,78	1.766.490.963,24	93,43%	93,07%	0,40%	4,67%	0,34%	4,03%	1.773.217.138,40
dic-08	1.855.891.726,78	1.721.212.946,12	93,07%	92,74%	0,40%	4,65%	0,35%	4,15%	1.727.340.622,88
ene-09	1.815.494.050,30	1.679.045.021,00	92,72%	92,48%	0,39%	4,58%	0,28%	3,30%	1.683.369.328,44
feb-09	1.774.869.467,81	1.636.085.761,01	92,37%	92,18%	0,39%	4,55%	0,33%	3,87%	1.639.495.494,22
mar-09	1.734.016.704,29	1.592.980.950,40	92,02%	91,87%	0,38%	4,52%	0,34%	4,01%	1.595.718.627,48

FTA SANTANDER CONSUMER SPAIN AUTO 07-1

13-jun-09

DATE	PRINCIPAL AVAILABLE	CLASS A	CLASS B	CLASS C	CLASS D	CLASS A PRINCIPAL	AVERAGE LIFE CLASS A	CLASS B PRINCIPAL	AVERAGE LIFE CLASS B	CLASS C PRINCIPAL	AVERAGE LIFE CLASS C	CLASS D PRINCIPAL	AVERAGE LIFE CLASS D
							1,80		3,92		3,92		1,85
25-may-07		1.902.000.000	78.000.000	20.000.000	40.000.000								
13-jun-07 0	0,00	1.902.000.000	78.000.000	20.000.000	40.000.000	0,00	0	0,00	0	0,00	0	0	0
13-jul-07 0	0,00	1.902.000.000	78.000.000	20.000.000	40.000.000	0,00	0	0,00	0	0,00	0	0	0
13-ago-07 0	0,00	1.902.000.000	78.000.000	20.000.000	40.000.000	0,00	0	0,00	0	0,00	0	0	0
13-sep-07 1	0,00	1.902.000.000	78.000.000	20.000.000	40.000.000	0,00	0	0,00	0	0,00	0	0	0
13-oct-07 0	0,00	1.902.000.000	78.000.000	20.000.000	40.000.000	0,00	0	0,00	0	0,00	0	0	0
13-nov-07 0	0,00	1.902.000.000	78.000.000	20.000.000	40.000.000	0,00	0	0,00	0	0,00	0	0	0
13-dic-07 1	0,00	1.902.000.000	78.000.000	20.000.000	40.000.000	0,00	0	0,00	0	0,00	0	0	0
13-ene-08 0	0,00	1.902.000.000	78.000.000	20.000.000	40.000.000	0,00	0	0,00	0	0,00	0	0	0
13-feb-08 0	0,00	1.902.000.000	78.000.000	20.000.000	40.000.000	0,00	0	0,00	0	0,00	0	0	0
13-mar-08 1	0,00	1.902.000.000	78.000.000	20.000.000	40.000.000	0,00	0	0,00	0	0,00	0	0	0
13-abr-08 0	0,00	1.902.000.000	78.000.000	20.000.000	40.000.000	0,00	0	0,00	0	0,00	0	0	0
13-may-08 0	0,00	1.902.000.000	78.000.000	20.000.000	40.000.000	0,00	0	0,00	0	0,00	0	0	0
13-jun-08 1	0,00	1.902.000.000	78.000.000	20.000.000	40.000.000	0,00	0	0,00	0	0,00	0	0	0
13-jul-08 0	0,00	1.902.000.000	78.000.000	20.000.000	40.000.000	0,00	0	0,00	0	0,00	0	0	0
13-ago-08 0	0,00	1.902.000.000	78.000.000	20.000.000	40.000.000	0,00	0	0,00	0	0,00	0	0	0
13-oct-08 0	0,00	1.767.277.040	78.000.000	20.000.000	40.000.000	0,00	0	0,00	0	0,00	0	0	0
13-nov-08 0	0,00	1.767.277.040	78.000.000	20.000.000	40.000.000	0,00	0	0,00	0	0,00	0	0	0
13-dic-08 1	137.936.377,10	1.767.277.040	78.000.000	20.000.000	40.000.000	137.936.377,10	-25.104.420.632	0,00	0	0,00	0	0	0
13-ene-09 0	0,00	1.629.340.663	78.000.000	20.000.000	40.000.000	0,00	0	0,00	0	0,00	0	0	0
13-feb-09 0	0,00	1.629.340.663	78.000.000	20.000.000	40.000.000	0,00	0	0,00	0	0,00	0	0	0
13-mar-09 1	131.621.995,39	1.629.340.663	78.000.000	20.000.000	40.000.000	131.621.995,39	-12.109.223.576	0,00	0	0,00	0	0	0
13-abr-09 0	0,00	1.497.718.667	78.000.000	20.000.000	40.000.000	0,00	0	0,00	0	0,00	0	0	0
13-may-09 0	0,00	1.497.718.667	78.000.000	20.000.000	40.000.000	0,00	0	0,00	0	0,00	0	0	0
13-jun-09 1	130.753.698,09	1.497.718.667	78.000.000	20.000.000	40.000.000	130.753.698,09	0	0,00	0	0,00	0	0	0
13-jul-09 0	0,00	1.366.964.969	78.000.000	20.000.000	40.000.000	0,00	0	0,00	0	0,00	0	0	0
13-ago-09 0	0,00	1.366.964.969	78.000.000	20.000.000	40.000.000	0,00	0	0,00	0	0,00	0	0	0
13-sep-09 1	123.992.882,04	1.366.964.969	78.000.000	20.000.000	40.000.000	123.992.882,04	11.407.345.147	0,00	0	0,00	0	0	0
13-oct-09 0	0,00	1.242.972.087	78.000.000	20.000.000	40.000.000	0,00	0	0,00	0	0,00	0	0	0
13-nov-09 0	0,00	1.242.972.087	78.000.000	20.000.000	40.000.000	0,00	0	0,00	0	0,00	0	0	0
13-dic-09 1	123.185.712,12	1.242.972.087	78.000.000	20.000.000	40.000.000	123.185.712,12	22.542.985.319	0,00	0	0,00	0	0	0
13-ene-10 0	0,00	1.119.786.375	78.000.000	20.000.000	40.000.000	0,00	0	0,00	0	0,00	0	0	0
13-feb-10 0	0,00	1.119.786.375	78.000.000	20.000.000	40.000.000	0,00	0	0,00	0	0,00	0	0	0
13-mar-10 1	114.310.017,24	1.119.786.375	78.000.000	20.000.000	40.000.000	114.310.017,24	31.206.634.706	0,00	0	0,00	0	0	0
13-abr-10 0	0,00	1.005.476.358	78.000.000	20.000.000	40.000.000	0,00	0	0,00	0	0,00	0	0	0
13-may-10 0	0,00	1.005.476.358	78.000.000	20.000.000	40.000.000	0,00	0	0,00	0	0,00	0	0	0
13-jun-10 1	113.575.405,43	1.005.476.358	78.000.000	20.000.000	40.000.000	113.575.405,43	41.455.022.983	0,00	0	0,00	0	20.389.176	6.809.984.769
13-jul-10 0	0,00	891.900.952	78.000.000	20.000.000	19.610.824	0,00	0	0,00	0	0,00	0	0	0
13-ago-10 0	0,00	891.900.952	78.000.000	20.000.000	19.610.824	0,00	0	0,00	0	0,00	0	0	0
13-sep-10 1	104.044.548,59	891.900.952	78.000.000	20.000.000	19.610.824	104.044.548,59	47.548.358.708	0,00	0	0,00	0	2.074.729	883.834.428
13-oct-10 0	0,00	787.856.404	78.000.000	20.000.000	17.536.095	0,00	0	0,00	0	0,00	0	0	0
13-nov-10 0	0,00	787.856.404	78.000.000	20.000.000	17.536.095	0,00	0	0,00	0	0,00	0	0	0
13-dic-10 1	103.383.282,69	787.856.404	78.000.000	20.000.000	17.536.095	103.383.282,69	56.654.038.914	0,00	0	0,00	0	2.058.465	1.066.284.963

FTA SANTANDER CONSUMER SPAIN AUTO 07-1

13-jun-09

DATE	PRINCIPAL AVAILABLE	CLASS A	CLASS B	CLASS C	CLASS D	CLASS A PRINCIPAL	AVERAGE LIFE CLASS A	CLASS B PRINCIPAL	AVERAGE LIFE CLASS B	CLASS C PRINCIPAL	AVERAGE LIFE CLASS C	CLASS D PRINCIPAL	AVERAGE LIFE CLASS D	
							1,80		3,92		3,92		1,85	
13-ene-11	0	0,00	684.473.121	78.000.000	20.000.000	15.477.630	0,00	0	0,00	0	0,00	0	0	
13-feb-11	0	0,00	684.473.121	78.000.000	20.000.000	15.477.630	0,00	0	0,00	0	0,00	0	0	
13-mar-11	1	92.445.048,89	684.473.121	78.000.000	20.000.000	15.477.630	92.445.048,89	58.979.941.191	0,00	0	0,00	177.630	108.354.399	
13-abr-11	0	0,00	592.028.072	78.000.000	20.000.000	15.300.000	0,00	0	0,00	0	0,00	0	0	
13-may-11	0	0,00	592.028.072	78.000.000	20.000.000	15.300.000	0,00	0	0,00	0	0,00	0	0	
13-jun-11	1	91.865.072,76	592.028.072	78.000.000	20.000.000	15.300.000	91.865.072,76	67.061.503.118	0,00	0	0,00	0	0	
13-jul-11	0	0,00	500.162.999	78.000.000	20.000.000	15.300.000	0,00	0	0,00	0	0,00	0	0	
13-ago-11	0	0,00	500.162.999	78.000.000	20.000.000	15.300.000	0,00	0	0,00	0	0,00	0	0	
13-sep-11	1	77.863.566,58	500.162.999	78.000.000	20.000.000	15.300.000	77.863.566,58	64.003.851.732	0,00	0	0,00	411.437	325.446.310	
13-oct-11	0	0,00	422.299.433	78.000.000	20.000.000	14.888.563	0,00	0	0,00	0	0,00	0	0	
13-nov-11	0	0,00	422.299.433	78.000.000	20.000.000	14.888.563	0,00	0	0,00	0	0,00	0	0	
13-dic-11	1	77.379.234,79	422.299.433	78.000.000	20.000.000	14.888.563	77.379.234,79	70.647.241.361	0,00	0	0,00	2.223.995	1.963.787.544	
13-ene-12	0	0,00	344.920.198	78.000.000	20.000.000	12.664.568	0,00	0	0,00	0	0,00	0	0	
13-feb-12	0	0,00	344.920.198	78.000.000	20.000.000	12.664.568	0,00	0	0,00	0	0,00	0	0	
13-mar-12	1	62.257.453,31	344.920.198	78.000.000	20.000.000	12.664.568	62.257.453,31	62.506.483.123	0,00	0	0,00	1.788.530	1.743.816.296	
13-abr-12	0	0,00	282.662.745	78.000.000	20.000.000	10.876.039	0,00	0	0,00	0	0,00	0	0	
13-may-12	0	0,00	282.662.745	78.000.000	20.000.000	10.876.039	0,00	0	0,00	0	0,00	0	0	
13-jun-12	1	61.875.210,47	282.662.745	78.000.000	20.000.000	10.876.039	61.875.210,47	67.815.230.678	0,00	0	0,00	1.774.870	1.890.236.509	
13-jul-12	0	0,00	220.787.534	78.000.000	20.000.000	9.101.169	0,00	0	0,00	0	0,00	0	0	
13-ago-12	0	0,00	220.787.534	78.000.000	20.000.000	9.101.169	0,00	0	0,00	0	0,00	0	0	
13-sep-12	1	48.763.332,29	220.787.534	78.000.000	20.000.000	9.101.169	48.763.332,29	57.930.838.755	0,00	0	0,00	1.398.096	1.617.597.188	
13-oct-12	0	0,00	172.024.202	78.000.000	20.000.000	7.703.073	0,00	0	0,00	0	0,00	0	0	
13-nov-12	0	0,00	172.024.202	78.000.000	20.000.000	7.703.073	0,00	0	0,00	0	0,00	0	0	
13-dic-12	1	48.464.909,85	172.024.202	78.000.000	20.000.000	7.703.073	48.464.909,85	61.986.619.695	0,00	0	0,00	1.387.442	1.732.914.817	
13-ene-13	0	0,00	123.559.292	78.000.000	20.000.000	6.315.631	0,00	0	0,00	0	0,00	0	0	
13-feb-13	0	0,00	123.559.292	78.000.000	20.000.000	6.315.631	0,00	0	0,00	0	0,00	0	0	
13-mar-13	1	37.224.790,37	123.559.292	78.000.000	20.000.000	6.315.631	37.224.790,37	50.960.738.010	0,00	0	0,00	1.065.153	1.428.369.645	
13-abr-13	0	0,00	86.334.502	78.000.000	20.000.000	5.250.478	0,00	0	0,00	0	0,00	0	0	
13-may-13	0	0,00	86.334.502	78.000.000	20.000.000	5.250.478	0,00	0	0,00	0	0,00	0	0	
13-jun-13	1	184.334.461,97	86.334.502	78.000.000	20.000.000	5.250.478	86.334.501,66	126.134.706.918	78.000.000,00	111.540.000.000	20.000.000,00	28.600.000.000	5.250.478	7.508.184.238