



## FONDO DE TITULIZACIÓN DE ACTIVOS UCI 18



**Juan Manuel García Abarquero**  
**Analista**  
**Santander de Titulización, S.G.F.T.**  
**Ciudad Grupo Santander**  
**Ed. Encinar 28660 Boadilla del Monte (Madrid)**  
**[jumgarcia@gruposantander.com](mailto:jumgarcia@gruposantander.com)**  
**Tel.: +34 91 289 38 47**



DENOMINACION DEL FONDO:

FONDO DE TITULIZACIÓN HIPOTECARIA: UCI 18

INFORMACION

CORRESPONDIENTE AL:

TRIMESTRE/SEMESTRE

16 12 2008 - 16 03 2009

AÑO:

2009

Personas que asumen la responsabilidad de esta información y cargos que ocupan:	Firma:
Ignacio Ortega Gavara-Director General	

**I. DATOS GENERALES SOBRE EL FONDO**

Fecha de Constitución del Fondo	27 de febrero de 2008	Agencia de Pago de Bonos	BANCO SANTANDER	
Fecha de Desembolso BT'S	29 de febrero de 2008	Negociación Mercado	AIAF	
Fecha Final Amortización Bonos	16 de diciembre de 2050	Agencias de Calificación	S&P	
Sociedad Gestora	Santander de Titulización	Calificación	Inicial	Actual
Originador Derechos Crédito	Unión de Créditos Inmobiliarios	Serie A	AAA	AAA
		Serie B	A	A
		Serie C	BBB	BBB
		Serie D	CCC-	CCC-

**II. VALORES EMITIDOS POR EL FONDO: BONOS DE TITULIZACION HIPOTECARIA**

SERIES PRELACION CÓDIGO ISIN	Nº BONOS	NOMINAL EN CIRCULACION			
			INICIAL	ACTUAL	%Act/In
Serie A ES0337986006	16.405	Nominal Unitario	100.000,00	93.649,90	93,65%
		Nominal Total	1.640.500.000,00	1.536.326.609,50	
Serie B ES0337986014	383	Nominal Unitario	100.000,00	100.000,00	100,00%
		Nominal Total	38.300.000,00	38.300.000,00	
Serie C ES0337986030	212	Nominal Unitario	100.000,00	100.000,00	100,00%
		Nominal Total	21.200.000,00	21.200.000,00	
Serie D ES0337986022	230	Nominal Unitario	100.000,00	100.000,00	100,00%
		Nominal Total	23.000.000,00	23.000.000,00	

AMORTIZACION E INTERESES BONOS					
Actual			Próximo		
Fecha Amortización Periodo Actual 16 de marzo de 2009			Fecha Próximo Cupón 16 de junio de 2009		
	Amortización de los Bonos	Intereses Brutos Bonos	Tipo de Interés	Importe Bruto Próximo Cupón	Importe Neto Próximo Cupón
Amortización Serie A	1.018,64	852,49	1,970%	471,48	386,61
Amortización Serie B	0,00	970,50	2,250%	575,00	471,50
Amortización Serie C	0,00	1.120,50	2,850%	728,33	597,23
Amortización Serie D	0,00	1.320,50	3,650%	932,78	764,88
Amortización devengada no pagada	0,00				
Amortización Calendario	NO				



DENOMINACION DEL FONDO:

FONDO DE TITULIZACIÓN HIPOTECARIA: UCI 18

INFORMACION

CORRESPONDIENTE AL:

TRIMESTRE/SEMESTRE

16 12 2008 - 16 03 2009

AÑO:

2009

### III. VALORES ADQUIRIDOS POR EL FONDO: DERECHOS DE CRÉDITO

#### (Derechos de Crédito)

DERECHOS DE CRÉDITO	A LA EMISIÓN	SITUACION ACTUAL
Número de DC's	9.111	8.702
Saldo Pendiente de Amortizar	1.700.000.358,58	1.595.826.525,35
Importes Unitarios DC's Vivas	186.587,68	183.386,18
Tipo de Interés	5,66%	6,17%

TASAS DE AMORTIZACION ANTICIPADA	SITUACION ACTUAL
Tasa mensual actual anualizada:	4,59%
Tasa últimos 12 meses anualizada:	4,46%
Tasa anualizada desde Constitución del Fondo	4,49%

MOROSIDAD ACTUAL	Hasta 1 mes	De 1 a 6 meses	Mayor de 6 mes.
Deuda Vencida (Principal+Intereses)	1.924.258,30	3.106.510,43	265.829,75
Deuda Pendiente de vencimiento			1.595.146.091,10
Deuda Total	1.924.258,30	3.106.510,43	1.595.411.920,85

**FONDO DE TITULIZACIÓN DE ACTIVOS UCI 18**  
**INFORME TRIMESTRAL BONOS DE TITULIZACIÓN**  
**16 de marzo de 2009**

<b>BONOS DE TITULIZACIÓN. PRINCIPAL</b>	
Saldo anterior	1.635.537.398,70 €
Amortizaciones	16.710.789,20 €
Saldo actual	1.618.826.609,50 €
% sobre saldo inicial	93,95%
Amort. devengada no pagada	- €

<b>DATOS</b>	
Fecha de determinación	9-mar-2009
Fecha de Pago de Cupón Actual	16-mar-2009
Fecha de Pago de Cupón Anterior	16-dic-2008
Número de días (Act/360)	90
3 Meses Euribor (%) próx. Fecha de Pago	1,650%
Próxima Fecha de Pago	16-jun-2009

<b>BONOS TITULIZACIÓN. INTERESES</b>	
Intereses pagados BTA's Serie A	13.985.098,45 €
Intereses pagados BTA's Serie B	371.701,50 €
Intereses pagados BTA's Serie C	237.546,00 €
Intereses pagados BTA's Serie D	303.715,00 €
Intereses devengados no pagados	- €

<b>VIDA RESIDUAL (AÑOS)</b>		
	<i>fecha inicial</i> 21-feb-08 <b>TACP 15,00%</b>	<i>fecha actual</i> 16-mar-09 <b>TACP 4,49%</b>
Serie A	<b>5,06</b>	<b>11,88</b>
Serie B	<b>8,44</b>	<b>18,70</b>
Serie C	<b>8,46</b>	<b>18,73</b>
Serie D	<b>8,55</b>	<b>18,84</b>

## FONDO DE TITULIZACIÓN DE ACTIVOS UCI 18

### INFORME TRIMESTRAL DEL ACTIVO TITULIZADO

16 de marzo de 2009

DERECHOS DE CRÉDITO. PRINCIPAL	
Saldo anterior	1.612.537.318,98 €
Amortizaciones	16.710.793,63 €
Saldo actual	1.595.826.525,35 €
Número de préstamos	8.702
Saldo actual Préstamos Hipot.	1.595.322.120,56 €
LTV	63,01%

DERECHOS DE CRÉDITO. INTERESES	
Intereses cobrados en trimestre	23.608.064,68 €
Intereses devengados trimestre	24.413.579,70 €

PRÉSTAMOS EN MOROSIDAD					
MOROSIDAD	HASTA 30 DÍAS <sup>1</sup>	DE 30 A 60 DÍAS	DE 60 A 90 DÍAS	DE 90 A 180 DÍAS	MÁS DE 180 DÍAS
Principal	259.710,62 €	183.498,47 €	125.997,25 €	106.765,60 €	4.462,31 €
Intereses	1.664.547,68 €	1.055.392,15 €	707.600,06 €	927.256,90 €	261.367,44 €
Saldo de los Préstamos	121.185.146,09 €	74.296.538,45 €	47.987.599,06 €	75.685.436,41 €	25.290.064,99 €
Número de Préstamos	712	421	270	385	155
% sobre saldo DC's	7,59%	4,66%	3,01%	4,74%	1,58%

<sup>1</sup> Se excluye en este informe los vencidos y no pagados con antigüedad entre 1 y 15 días por considerarse morosidad técnica con un gran porcentaje de recobro

Adjudicados	Importe	número
1.- Saldo a 09 12 08	- €	0
2.- Diferencia	- €	0
3.- Saldo a 09 03 09	- €	0

PERDIDA DE LA CARTERA	Importe
1.- Saldo a 09 12 08	- €
2.- Diferencia	- €
3.- Saldo a 09 03 09	- €

Cobro Importes asegurados	Importe	número
1.- Saldo a 10 09 08	- €	0
2.- Diferencia	- €	0
3.- Saldo a 10 12 08	- €	0

WRITE-OFF	Importe
1.- Saldo a 09 12 08	- €
2.- Diferencia	- €
3.- Saldo a 09 03 09	- €

**FONDO DE TITULIZACIÓN DE ACTIVOS UCI 18**  
**INFORME TRIMESTRAL DEL ACTIVO TITULIZADO**  
 16 de marzo de 2009

Fecha	jun-08	sep-08	dic-08	mar-09
15-30 días	8,235%	5,718%	7,059%	7,594%
30-60 días	3,171%	2,658%	3,907%	4,656%
60-90 días	0,981%	1,200%	2,234%	3,007%
90-180 días	0,328%	1,348%	2,612%	4,743%
> 180 días	0,000%	0,000%	0,570%	1,585%

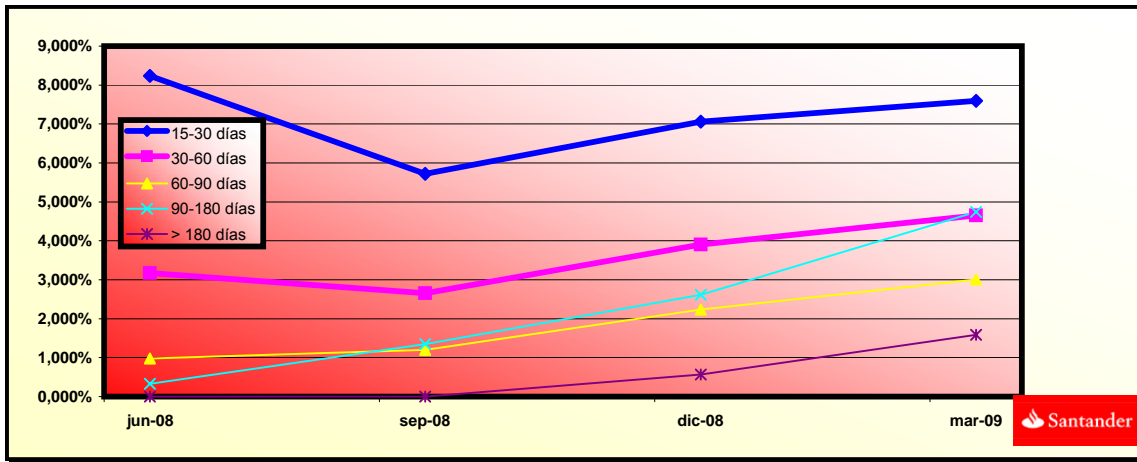

## FONDO DE TITULIZACIÓN DE ACTIVOS UCI 18

### INFORME TRIMESTRAL DEL FLUJO DE CAJA

16 de marzo de 2009

ORIGEN	40.705.287,88 €
<b>a) PRINCIPAL COBRADO</b>	
Amortización DC's	16.710.793,63 €
<b>b) INTERESES COBRADOS</b>	
Intereses de DC's	23.608.064,68 €
Comisión amortización	50.360,17 €
Intereses de Reinversión	336.947,22 €
Venta adjudicados	- €
Importes asegurados	- €
<b>c) RETENCIÓN IRPF</b>	- €
<b>d) AJUSTES</b>	(877,82) €

ESTADO DE LA CUENTA DE TESORERÍA	23.000.000,00 €
<b>a) FONDO DE RESERVA</b>	
1. Saldo anterior	23.000.000,00 €
2. Utilizado en el período	- €
3. Saldo actual	23.000.000,00 €
<b>b) COMISIONES RETENIDAS</b>	- €

APLICACIÓN	40.705.287,88 €
1 Comisión Gestora, Gastos ordinarios	37.674,00 €
2 Liquidación SWAP	5.791.120,71 €
3 Intereses Bonos Serie A	13.985.098,45 €
4 Intereses Bonos Serie B	371.701,50 €
5 Intereses Bonos Serie C	237.546,00 €
6 Retención Amortización	16.710.789,20 €
7 Intereses Bonos Serie D	303.715,00 €
8 Amortización Serie D	- €
9 Intereses Pto. Subordinado	31.614,89 €
10 Amortización Pto. Subordinado	262.773,72 €
11 Comisión fija admón. U.C.I	6.000,00 €
12 Margen financiero	2.967.254,41 €
13 Disposición Fondo Reserva	- €

**FONDO DE TITULIZACIÓN DE ACTIVOS UCI 18**  
**INFORME TRIMESTRAL DE LA MEJORA DE CRÉDITO**  
**16 de marzo de 2009**

<b>MEJORA DE CRÉDITO</b>		
<b>CONCEPTOS</b>	<b>fecha inicial</b>	<b>fecha actual 16-mar-2009</b>
Series Subordinadas	3,50%	3,73%
Fondo de Reserva	23.000.000,00 € (1,35%)	23.000.000,00 (1,44%)

<b>PRESTAMO SUBORDINADO</b>		
<b>CONCEPTOS</b>	<b>fecha inicial</b>	<b>fecha actual 16-mar-2009</b>
Saldo Vivo	2.500.000,00 €	2.131.386,88 €
Tipo de interés	6,73%	3,65%



**FONDO DE TITULIZACIÓN DE ACTIVOS UCI 18**  
**INFORME TRIMESTRAL DE LOS TRIGGERS DEL MODELO**  
**16 de marzo de 2009**

TRIGGERS FONDO DE RESERVA	
<b>1. REGLA GENERAL</b>	
1.a) MOROSIDAD DC's > 90 DÍAS < 1,25% SALDO VIVO DC's SI 1.a.1), 1.a.2) y 1.a.3), EL F.R. SERÁ 2,70% SALDO VIVO DE LOS ACTIVOS, CON UN NIVEL MÍNIMO DE 6.800.000€	NO
1.a.1) F.R. ≥ 2,70% SALDO VIVO ACTIVOS	(1,44%) NO
1.a.2) FECHA DE PAGO ≥ 16.06.2011	NO
<b>2. REGLA ESPECIAL</b>	
2.a) MOROSIDAD DC's > 90 DÍAS ENTRE 0,75% Y 1,25% SALDO VIVO DC's	6,33% (NO)
F.R. SERÁ EL MENOR DE:	23.000.000,00 €
F.R. INICIAL	23.000.000,00 €
EL MAYOR DE:	
2.a.1) 2,70% SALDO VIVO DC's	43.087.316,18 €
2.a.2) 0,70% SALDO INICAL BONOS A, B y C	11.900.000,00 €
2.b) MOROSIDAD DC's > 90 DÍAS > 1,75% SALDO VIVO DC's	SÍ
F.R. SERÁ EL MAYOR DE:	43.087.316,18 €
2.b.1) 2,70% SALDO VIVO DC's	43.087.316,18 €
2.b.2) 0,80% SALDO INICIAL BONOS A, B y C	13.600.000,00 €
<b>3. PARA QUE DISMINUYA EL F.R., TANTO PARA 1 COMO PARA 2, NO SE DEBE DAR NI 3.a), 3.b) NI 3.c)</b>	
3.a) DEFICIT AMORTIZACIÓN >0	NO
3.b) SALDO VIVO DC's <10% SALDO INICIAL ACTIVOS	NO
3.c) TIMP <sup>1</sup> DC's < TIMP <sup>1</sup> SERIES A, B, C y D + 0,20%	NO

<sup>1</sup> TIMP: TIPO DE INTERÉS MEDIO PONDERADO

**SÍ SE HAN ALCANZADO ALGUNOS NIVELES DEL TRIGGER DEL FONDO DE RESERVA, POR TANTO EL FONDO DE RESERVA CONTINUARÁ EN EL NIVEL INICIAL.**

TRIGGERS BONOS	
<b>1. LAS SERIES A, B, C y D SE AMORTIZAN A PRORRATA SI</b>	
SERIE B: BONOS SERIE B ≥ 4,50% s/BONOS SERIE A, B, y C	2,38%
SERIE C: BONOS SERIE C ≥ 2,50% s/BONOS SERIE A, B, y C	1,31%
<b>2. LAS SERIES A, B, y C SE AMORTIZAN A PRORRATA SI NINGUNO DE LOS SUPUESTOS SE CUMPLE:</b>	
2.1.- DC con MOROSIDAD >90 DÍAS EN FECHA DE DETERMINACIÓN ≥ 2,50% SALDO VIVO ACTIVOS	(6,33%) SÍ
2.2.- DÉFICIT DE AMORTIZACIÓN > 100% BONOS SERIE D	NO
2.3.- FR DISPONIBLE < FR REQUERIDO	NO
2.4.- SALDO VIVO DC NO FALLIDOS < 10% DC INICIALES	NO

**NO SE HAN ALCANZADO LOS NIVELES DE LOS TRIGGER, POR TANTO LAS SERIES B, C y D NO SE AMORTIZARÁN**

## FONDO DE TITULIZACIÓN DE ACTIVOS UCI 18

### CUADRO DE VALORES DE TASACION SOBRE SALDOS VIVOS

16 de marzo de 2009

LISTADO ESTADÍSTICO DE VALORES DE TASACIÓN SOBRE SALDOS VIVOS					
Intervalo (%)		SALDO VIVO (MILES)	%	Nº PRESTAMOS	%
0,00%	10,00%	1.190,12	0,07%	51	0,59%
10,01%	20,00%	15.679,21	0,98%	311	3,57%
20,01%	30,00%	41.185,51	2,58%	515	5,92%
30,01%	40,00%	111.274,53	6,98%	924	10,62%
40,01%	50,00%	174.585,04	10,94%	1.107	12,72%
50,01%	60,00%	267.630,47	16,78%	1.393	16,01%
60,01%	70,00%	333.664,74	20,92%	1.498	17,21%
70,01%	80,00%	442.519,91	27,74%	2.045	23,50%
80,01%	90,00%	200.210,76	12,55%	835	9,60%
90,01%	100,00%	7.381,77	0,46%	23	0,26%
resto de préstamos		60,56	0,00%		0,00%
		<b>1.595.322.120,56</b>	<b>100,00%</b>	<b>8.702</b>	<b>100,00%</b>

Máximo: 91,72%  
Mínimo: 0,29%  
Medio: 63,01%

## UCI 18 FTA

Serie A	1.640.500.000 € EURIBOR 3M + 0,32%
Serie B	38.300.000 € EURIBOR 3M + 0,60%
Serie C	21.200.000 € EURIBOR 3M + 1,20%
Serie D	23.000.000 € EURIBOR 3M + 2,00%

**1.700.000.000,00**

Tasa mensual actual anualizada:	4,59%
Tasa últimos 12 meses anualizada:	4,46%
Tasa anualizada desde Constitución del Fondo	4,49%
TASA MENSUAL	0,38%

Date	Outstanding	Real outstanding	Vector de Prepago tacp	Remaining at the end of the month	Average Single Monthly Mortality	CPR	Monthly Single Monthly Mortality	CPR	Outstanding after payment	Principal disponible para la amortización
								<b>4,46%</b>		
0	21-02-08	1.700.000.358,58		100,00%	100,00%				<b>1.700.000.000,00</b>	<b>1.700.000.000,00</b>
1	09-03-08	1.699.534.202,79	<b>1.692.359.441,80</b>	99,62%	99,58%	0,42%	4,95%	<b>0,42%</b>	1.693.034.609,58	0,00
2	09-04-08	1.697.729.238,59	<b>1.678.364.447,50</b>	99,24%	98,86%	0,57%	6,65%	<b>0,72%</b>	1.684.768.688,01	15.231.311,99
3	09-05-08	1.695.916.152,05	<b>1.666.419.627,18</b>	98,86%	98,26%	0,58%	6,78%	<b>0,61%</b>	1.676.533.198,70	0,00
4	09-06-08	1.694.094.906,63	<b>1.652.143.016,79</b>	98,48%	97,52%	0,62%	7,25%	<b>0,75%</b>	1.668.328.024,50	0,00
5	09-07-08	1.692.265.465,60	<b>1.639.840.406,75</b>	98,10%	96,90%	0,63%	7,27%	<b>0,64%</b>	1.660.153.048,69	24.615.639,31
6	09-08-08	1.690.427.792,08	<b>1.631.473.101,44</b>	97,73%	96,51%	0,59%	6,85%	<b>0,40%</b>	1.652.008.155,02	0,00
7	09-09-08	1.688.581.849,03	<b>1.628.207.882,97</b>	97,35%	96,42%	0,52%	6,05%	<b>0,09%</b>	1.643.893.227,65	0,00
8	09-10-08	1.686.727.599,25	<b>1.622.211.056,99</b>	96,98%	96,18%	0,49%	5,68%	<b>0,26%</b>	1.635.808.151,20	16.200.003,81
9	09-11-08	1.684.865.005,33	<b>1.615.728.933,78</b>	96,61%	95,90%	0,46%	5,43%	<b>0,29%</b>	1.627.752.810,75	0,00
10	09-12-08	1.682.994.029,74	<b>1.612.537.318,98</b>	96,24%	95,81%	0,43%	5,00%	<b>0,09%</b>	1.619.727.091,78	0,00
11	09-01-09	1.681.114.634,77	<b>1.607.615.093,31</b>	95,87%	95,63%	0,41%	4,76%	<b>0,19%</b>	1.611.730.880,24	24.077.270,97
12	09-02-09	1.679.226.782,51	<b>1.603.487.091,84</b>	95,51%	95,49%	0,38%	4,51%	<b>0,14%</b>	1.603.764.062,49	0,00
13	09-03-09	1.677.330.434,93	<b>1.595.826.525,35</b>	95,14%	95,14%	0,38%	4,49%	<b>0,37%</b>	1.595.826.525,35	0,00

**FLUJOS POR CADA BONO SIN RETENCIÓN PARA EL TOMADOR**  
(IMPORTES EN EUROS)  
TACP = 4,49%

Fecha de Pago	Bonos de la Serie A			Bonos de la Serie B			Bonos de la Serie C			Bonos de la Serie D		
	Principal Amortizado	Intereses Brutos	Flujo Total	Principal Amortizado	Intereses Brutos	Flujo Total	Principal Amortizado	Intereses Brutos	Flujo Total	Principal Amortizado	Intereses Brutos	Flujo Total
<b>TOTALES:</b>	<b>1.536.326.609,50</b>	<b>847.899.031,52</b>	<b>2.384.225.641,02</b>	<b>38.300.000,00</b>	<b>35.283.181,16</b>	<b>73.583.181,16</b>	<b>21.200.000,00</b>	<b>21.946.311,55</b>	<b>43.146.311,55</b>	<b>100.000,00</b>	<b>119.169,37</b>	<b>219.169,37</b>
16-mar-09												
16-jun-09	20.518.385,63	17.991.100,15	38.509.485,78	0,00	475.541,19	475.541,19	0,00	295.285,22	295.285,22	0,00	1.594,50	1.594,50
16-sep-09	23.421.804,16	17.750.820,29	41.172.624,46	0,00	475.541,19	475.541,19	0,00	295.285,22	295.285,22	0,00	1.594,50	1.594,50
16-dic-09	22.970.971,71	17.286.577,67	40.257.549,38	0,00	470.372,27	470.372,27	0,00	292.075,59	292.075,59	0,00	1.577,17	1.577,17
16-mar-10	22.531.722,62	16.833.462,34	39.365.184,96	0,00	465.203,34	465.203,34	0,00	288.865,97	288.865,97	0,00	1.559,84	1.559,84
16-jun-10	22.794.909,94	16.943.682,32	39.738.592,26	0,00	475.541,19	475.541,19	0,00	295.285,22	295.285,22	0,00	1.594,50	1.594,50
16-sep-10	22.563.457,61	16.676.743,30	39.240.200,91	0,00	475.541,19	475.541,19	0,00	295.285,22	295.285,22	0,00	1.594,50	1.594,50
16-dic-10	22.132.669,26	16.234.117,81	38.366.787,06	0,00	470.372,27	470.372,27	0,00	292.075,59	292.075,59	0,00	1.577,17	1.577,17
16-mar-11	21.713.036,17	15.802.171,47	37.515.207,65	0,00	465.203,34	465.203,34	0,00	288.865,97	288.865,97	0,00	1.559,84	1.559,84
16-jun-11	21.831.954,12	15.899.061,07	37.731.015,20	0,00	475.541,19	475.541,19	0,00	295.285,22	295.285,22	0,00	1.594,50	1.594,50
16-sep-11	21.590.384,53	15.643.398,72	37.233.783,25	0,00	475.541,19	475.541,19	0,00	295.285,22	295.285,22	0,00	1.594,50	1.594,50
16-dic-11	21.181.442,89	15.223.276,51	36.404.719,40	0,00	470.372,27	470.372,27	0,00	292.075,59	292.075,59	0,00	1.577,17	1.577,17
16-mar-12	20.950.153,88	14.977.928,09	35.928.081,97	0,00	470.372,27	470.372,27	0,00	292.075,59	292.075,59	0,00	1.577,17	1.577,17
16-jun-12	20.889.068,16	14.897.184,64	35.786.252,80	0,00	475.541,19	475.541,19	0,00	295.285,22	295.285,22	0,00	1.594,50	1.594,50
17-sep-12	20.659.008,77	14.652.563,93	35.311.572,69	0,00	475.541,19	475.541,19	0,00	295.285,22	295.285,22	0,00	1.594,50	1.594,50
17-dic-12	20.271.568,15	14.253.999,95	34.525.568,10	0,00	470.372,27	470.372,27	0,00	292.075,59	292.075,59	0,00	1.577,17	1.577,17
18-mar-13	19.895.426,57	13.865.133,72	33.760.560,30	0,00	465.203,34	465.203,34	0,00	288.865,97	288.865,97	0,00	1.559,84	1.559,84
18-jun-13	19.992.252,38	13.940.263,09	33.932.515,47	0,00	475.541,19	475.541,19	0,00	295.285,22	295.285,22	0,00	1.594,50	1.594,50
16-sep-13	19.772.596,95	13.706.144,51	33.478.741,46	0,00	475.541,19	475.541,19	0,00	295.285,22	295.285,22	0,00	1.594,50	1.594,50
16-dic-13	19.405.387,32	13.328.135,16	32.733.522,48	0,00	470.372,27	470.372,27	0,00	292.075,59	292.075,59	0,00	1.577,17	1.577,17
17-mar-14	19.047.942,58	12.959.366,15	32.007.308,74	0,00	465.203,34	465.203,34	0,00	288.865,97	288.865,97	0,00	1.559,84	1.559,84
16-jun-14	19.136.023,60	13.024.291,79	32.160.315,38	0,00	475.541,19	475.541,19	0,00	295.285,22	295.285,22	0,00	1.594,50	1.594,50
16-sep-14	18.912.274,35	12.800.200,04	31.712.474,38	0,00	475.541,19	475.541,19	0,00	295.285,22	295.285,22	0,00	1.594,50	1.594,50
16-dic-14	18.557.560,39	12.442.003,19	30.999.563,58	0,00	470.372,27	470.372,27	0,00	292.075,59	292.075,59	0,00	1.577,17	1.577,17
16-mar-15	18.208.380,63	12.092.684,50	30.301.065,13	0,00	465.203,34	465.203,34	0,00	288.865,97	288.865,97	0,00	1.559,84	1.559,84
16-jun-15	18.281.919,74	12.148.182,20	30.430.101,94	0,00	475.541,19	475.541,19	0,00	295.285,22	295.285,22	0,00	1.594,50	1.594,50
16-sep-15	18.069.033,18	11.934.092,41	30.003.125,58	0,00	475.541,19	475.541,19	0,00	295.285,22	295.285,22	0,00	1.594,50	1.594,50
16-dic-15	17.733.642,00	11.595.077,18	29.328.719,19	0,00	470.372,27	470.372,27	0,00	292.075,59	292.075,59	0,00	1.577,17	1.577,17
16-mar-16	17.524.209,87	11.389.665,25	28.913.875,12	0,00	470.372,27	470.372,27	0,00	292.075,59	292.075,59	0,00	1.577,17	1.577,17
16-jun-16	17.455.028,91	11.309.609,75	28.764.638,65	0,00	475.541,19	475.541,19	0,00	295.285,22	295.285,22	0,00	1.594,50	1.594,50
16-sep-16	17.259.151,33	11.105.203,23	28.364.354,56	0,00	475.541,19	475.541,19	0,00	295.285,22	295.285,22	0,00	1.594,50	1.594,50
16-dic-16	16.945.523,86	10.784.578,67	27.730.102,53	0,00	470.372,27	470.372,27	0,00	292.075,59	292.075,59	0,00	1.577,17	1.577,17
16-mar-17	16.624.497,23	10.471.940,76	27.096.437,98	0,00	465.203,34	465.203,34	0,00	288.865,97	288.865,97	0,00	1.559,84	1.559,84
16-jun-17	16.675.904,93	10.509.969,94	27.185.874,87	0,00	475.541,19	475.541,19	0,00	295.285,22	295.285,22	0,00	1.594,50	1.594,50
18-sep-17	16.432.945,45	10.314.687,33	26.747.632,78	0,00	475.541,19	475.541,19	0,00	295.285,22	295.285,22	0,00	1.594,50	1.594,50
18-dic-17	16.109.131,66	10.012.225,43	26.121.357,09	0,00	470.372,27	470.372,27	0,00	292.075,59	292.075,59	0,00	1.577,17	1.577,17
16-mar-18	15.780.021,69	9.717.656,53	25.497.678,22	0,00	465.203,34	465.203,34	0,00	288.865,97	288.865,97	0,00	1.559,84	1.559,84
18-jun-18	15.813.064,68	9.748.813,05	25.561.877,73	0,00	475.541,19	475.541,19	0,00	295.285,22	295.285,22	0,00	1.594,50	1.594,50
17-sep-18	15.633.060,39	9.563.634,70	25.196.695,09	0,00	475.541,19	475.541,19	0,00	295.285,22	295.285,22	0,00	1.594,50	1.594,50
17-dic-18	15.352.697,98	9.278.601,62	24.631.299,60	0,00	470.372,27	470.372,27	0,00	292.075,59	292.075,59	782,23	1.577,17	2.359,40
18-mar-19	13.676.590,64	9.000.760,14	22.677.350,78	944.590,15	465.203,34	1.409.793,49	446.994,53	288.865,97	735.860,50	1.768,87	1.547,63	3.316,51
17-jun-19	14.050.334,26	9.040.617,79	23.090.952,05	679.854,88	463.812,96	1.143.667,84	377.697,16	289.059,23	666.756,39	1.773,53	1.553,82	3.327,36
16-sep-19	13.885.814,04	8.876.081,83	22.761.895,86	671.894,23	455.371,73	1.127.265,96	373.274,57	283.798,46	657.073,03	1.752,77	1.525,54	3.278,31
16-dic-19	13.637.260,57	8.618.760,82	22.256.021,39	659.867,45	442.170,33	1.102.037,78	366.593,03	275.571,03	642.164,06	1.721,39	1.481,32	3.202,71
16-mar-20	13.481.573,83	8.460.798,00	21.942.371,84	652.334,22	434.066,32	1.086.400,54	362.407,90	270.520,43	632.928,32	1.701,74	1.454,17	3.155,91
16-jun-20	13.422.745,69	8.396.898,30	21.818.643,99	649.487,69	430.736,76	1.080.224,45	360.826,50	268.445,36	629.271,86	1.694,32	1.443,01	3.137,33
16-sep-20	13.273.136,33	8.236.711,69	21.511.848,03	642.248,53	422.672,58	1.064.921,11	356.804,74	263.419,57	620.224,31	1.675,43	1.416,00	3.091,43
16-dic-20	13.042.171,36	7.995.415,38	21.037.586,74	631.072,81	410.190,69	1.041.263,50	350.596,00	255.640,56	606.236,57	1.646,28	1.374,18	3.020,46
16-mar-21	12.809.483,29	7.788.143,98	20.597.627,27	619.813,71	398.017,91	1.017.831,61	344.340,95	248.054,19	592.395,14	1.616,91	1.333,40	2.950,31
16-jun-21	12.834.467,74	7.780.542,17	20.615.009,91	621.022,63	399.167,00	1.020.189,63	345.012,57	248.770,34	593.782,91	1.620,06	1.337,25	2.957,31
16-sep-21	12.683.947,73	7.630.244,57	20.314.192,30	613.739,41	391.456,25	1.005.195,65	340.966,34	243.964,81	584.931,15	1.601,06	1.311,42	2.912,48
16-dic-21	12.462.330,22	7.400.386,71	19.862.716,93	603.015,98	379.663,79	982.679,77	335.008,88	236.615,48	571.624,35	1.573,09	1.271,91	2.845,00
16-mar-22	12.235.678,59	7.176.296,69	19.411.975,28	592.048,98	368.167,25	960.216,21	328.169,09	229.450,56	558.366,65	1.544,48	1.239,40	2.777,87
16-jun-22	12.252.072,65	7.192.484,45	19.444.557,10	592.842,23	368.997,73	961.839,96	329.356,79	229.968,14	559.324,93	1.546,54	1.236,18	2.782,73
16-sep-22	11.988.254,54	7.049.006,98	19.037.261,52	580.076,83	361.636,87	941.713,71	322.264,91	225.380,68	547.645,58	1.513,24	1.211,52	2.724,76
16-dic-22	11.720.787,90	6.835.525,25	18.554.313,14	567.130,90	350.581,96	917.716,86	315.074,94	218.490,99	533.565,94	1.479,48	1.174,49	2.653,97
16-mar-23	11.422.479,12	6.624.159,50	18.046.638,62	552.700,60	339.840,82	892.541,43	307.055,89	211.796,86	518.852,75	1.441,83	1.138,50	2.580,33
16-jun-23	11.393.052,55	6.630.600,50	18.030.653,04	551.276,74	340.530,39	891.807,13	306.264,85	212.226,61	518.491,47	1.438,11	1.140,81	2.578,93
18-sep-23	11.263.104,91	6.504.182,54	17.767.28									