

F.T.A. UCI 7

MARIA JOSE HERENCIAS PALOMINO
ANALISTA
SANTANDER DE TITULIZACION, S.G.F.T, S.A.
CIUDAD GRUPO SANTANDER
28660 BOADILLA DEL MONTE
marjherencias@gruposantander.com
Tel: 912893300

DENOMINACION DEL FONDO:

F.T.A. UCI 7

INFORMACIÓN

CORRESPONDIENTE AL:

TRIMESTRE/SEMESTRE:

17/12/2009 - 17/03/2010

AÑO:

2010

Personas que asumen la responsabilidad de esta información y cargos que ocupan:

IGNACIO ORTEGA GAVARA - DIRECTOR GENERAL

Firma:

I. DATOS GENERALES SOBRE EL FONDO

Fecha de Constitución del Fondo	24 octubre 2001	Agencia de pago de Bonos	BANCO SANTANDER	
Fecha de Desembolso BT's	30 octubre 2001	Negociación Mercado	AIAF	
Fecha Final Amortización	17 marzo 2033	Agencias de calificación	MOODY'S ESPAÑA STANDARD & POORS	
Sociedad Gestora	SANTANDER DE TITULIZACION, S.G.F.T, S.A.	Calificación	Inicial	Actual
	UNION DE CREDITOS INMOBILIARIOS	SERIE A	Aaa/AAA	Aaa/AAA
		SERIE B	A2/A	A2/AA

II. VALORES EMITIDOS POR EL FONDO: BONOS DE TITULIZACION

SERIES PRELACION CÓDIGO ISIN	Nº BONOS	NOMINAL EN CIRCULACIÓN			
			Inicial	Actual	%Act/In
SERIE A ES0338355003	4.386	Nominal Unitario	100.000,00	17.455,81	
		Nominal Total	438.600.000,00	76.561.182,66	17,46 %
SERIE B ES0338355011	164	Nominal Unitario	100.000,00	32.678,56	
		Nominal Total	16.400.000,00	5.359.283,84	32,68 %

AMORTIZACION E INTERESES BONOS					
Actual			Próximo		
Fecha Amortización Período Actual 17 marzo 2010			Fecha Próximo Cupón 17 junio 2010		
	Amortización de los Bonos	Intereses Brutos Bonos	Tipo de Interés	Importe Bruto Próximo Cupón	Importe Neto Próximo Cupón
SERIE A	495,91 €	43,31 €	0,896%	39,97	32,38
SERIE B	928,38 €	118,88 €	1,346%	112,41	91,05

III. ACTIVOS ADQUIRIDOS POR EL FONDO: DERECHOS DE CRÉDITO

DERECHOS DE CRÉDITO	A LA EMISIÓN	SITUACIÓN ACTUAL
Número de Derechos de Crédito	7.938	2.271
Saldo Pendiente de Amortizar Derechos	457.000.009,77	81.920.476,32
Importes Unitarios Derechos Vivos	57.571,18	36072,42
TiPos de Interés	5,94%	2,85 %

TASAS DE AMORTIZACIÓN ANTICIPADA	SITUACIÓN ACTUAL
Tasa mensual actual anualizada:	6,48%
Tasa últimos 12 meses anualizada:	7,10%
Tasa anualizada desde Constitución del Fondo	15,62%

MOROSIDAD ACTUAL	Hasta 1 mes	De 1 a 6 meses	Mayor de 6 meses
Deuda Vencida(Principal+Intereses)	18.978,29	16.908,20	19.032,46
Deuda Pendiente de vencimiento	0,00	0,00	81.892.142,36
Deuda Total	18.978,29	16.908,20	81.911.174,82

F.T.A. UCI 7

INFORME TRIMESTRAL BONOS DE TITULIZACIÓN

17 marzo de 2010

BONOS TITULIZACIÓN DE ACTIVOS. PRINCIPAL	
Saldo anterior	84.247.782,08 €
Amortizaciones	2.327.315,58 €
Saldo actual	81.920.466,50 €
% sobre saldo inicial	18%
Amortización devengada no pagada	0,00 €

BONOS DE TITULIZACIÓN DE ACTIVOS. INTERESES	
Intereses pagados Serie A	189.957,66 €
Intereses pagados Serie B	19.496,32 €
Intereses devengados no pagados	0,00 €

DATOS	
Fecha de determinación	10/03/2010
Fecha de Pago de Cupón Actual	17/03/2010
Fecha de Pago de Cupón Anterior	17/12/2009
Número de días	90
Tipo de referencia (%)	0,646%
Próxima Fecha de Pago	17/06/2010

VIDA RESIDUAL (AÑOS)		
	INICIAL	17/03/2010
SERIE A	6,3	2,14
SERIE B	9,9	2,15

F.T.A. UCI 7

INFORME TRIMESTRAL DERECHOS DE CREDITO

17 marzo de 2010

DERECHOS DE CRÉDITO. PRINCIPAL	
Saldo anterior	84.247.801,31 €
Amortizaciones	2.327.324,99 €
Saldo actual	81.920.476,32 €
Número de derechos de crédito	2.271
LTV	46,02%

DERECHOS DE CRÉDITO. INTERESES	
Intereses cobrados en el trimestre	628.502,52 €
Intereses devengados en el trimestre	660.514,55 €

	HASTA 30 DÍAS	30 A 60 DÍAS	60 A 90 DÍAS	90 A 180 DÍAS	DE 180 A 365 DÍAS	MAS DE 365 DIAS
Principal	11.020,10	3.397,13	2.241,00	4.882,49	3.339,93	3.453,31
Intereses	7958,18	2.318,30	2.075,70	1.993,52	6.296,98	5.942,24
Saldo de los derechos de crédito	2.854.809,98	1.099.977,93	87.048,47	408.194,26	148.411,40	197.881,26
Número de derechos de crédito	74	24	4	8	3	7
% sobre saldo de los derechos de crédito	3,48%	1,34%	0,11%	0,50%	0,18%	0,24%

F.T.A. UCI 7

ESTADO DE ORIGEN Y APLICACIÓN DE FONDOS Y CUENTA DE TESORERÍA

17 de marzo de 2010

ORIGEN	3.063.741,09 €
PRINCIPAL COBRADO	
Amortización derechos de crédito	2.327.325,03 €
INTERESES COBRADOS	
Intereses de derechos de crédito	628.502,52 €
Intereses de reinversión	9.002,22 €
CONTENCIOSOS / JUDICIALES	0,00 €
INGRESOS/GASTOS DE ADJUDICADOS	0,00 €
FONDO DE RESERVA	98.911,32 €
OTROS	0,00 €

ESTADO CUENTA DE TESORERÍA	3.481.620,24 €
FONDO DE RESERVA	
Saldo anterior	3.580.531,56 €
Utilizado en el período	-98.911,32 €
Saldo actual	3.481.620,24 €
RETENCIÓN A CUENTA DEL IRPF	0,00 €
GASTOS EMISIÓN RETENIDOS	0,00 €
OTROS	0,00 €

APLICACIÓN	3.063.741,09 €
GASTOS ORDINARIOS	732,41 €
COMISION SGFT	13.443,75 €
INTERESES SERIE A	189.957,66 €
INTERESES SERIE B	19.496,32 €
AMORT SERIE A	2.175.061,26 €
AMORT SERIER B	152.254,32 €
INTS PTMO SUBORDINADO SANTANDER	9.364,11 €
INTERESES PTO. SUBORDINADO UCB	9.364,11 €
AMORTIZACION PSB SANTANDER FONDO RESERVA	49.455,66 €
AMORTIZACION PS UCB FONDO RESERVA	49.455,66 €
COMISION DE ADMINISTRACION	6.000,00 €
COMISION VARIABLE	389.155,83 €

F.T.A. UCI 7

MEJORA CREDITICIA Y PRÉSTAMO SUBORDINADO

17 de marzo de 2010

MEJORA DE CRÉDITO		
CONCEPTOS	INICIAL	17/03/2010
EMISIÓN SUBORDINADA	3,60 %	6,54%
FONDO DE RESERVA	9.100.000,00 € (2,00 %)	3.481.620,24 € (4,25 %)

PRÉSTAMOS SUBORDINADOS		
CONCEPTOS	INICIAL	17/03/2010
PRESTAMO SUBORDINADO SANTANDER		
Saldo vivo	5.473.500,00 €	1.741.895,97 €
Tipo de interés	4,930 %	1,840%
PRESTAMO SUBORDINADO UCB		
Saldo vivo	5.473.500,00 €	1.741.895,97 €
Tipo de interés	4,930 %	1,840%

F.T.A. UCI 7

DEFINICIONES

17 de marzo de 2010

FECHA DE DETERMINACIÓN Será la fecha en que la Sociedad Gestora, en nombre del Fondo, realizará las cálculos necesarios para distribuir los fondos disponibles existentes a dicha fecha, de acuerdo con el orden de prelación de pagos descrito en el Folleto Informativo.
Todos los datos de los Activos Titulizados (Saldo Vivo DC's, tablas de morosidad, propiedades transitorias, datos estadísticos, etc.) están referidos a dicha fecha.

ADJUDICADOS Bienes en el activo del Fondo como consecuencia de un proceso judicial o extrajudicial.

**FONDO DE TITULIZACIÓN DE ACTIVOS
UCI 7**

**INFORME HISTORICO DE MOROSIDAD
17 de marzo de 2010**

DÍAS EN MORA	dic-08	mar-09	jun-09	sep-09	dic-09	mar-10
0 a 30 días	3,530%	3,753%	3,094%	3,046%	2,937%	3,485%
30 a 60 días	1,016%	1,362%	1,246%	1,380%	1,044%	1,343%
60 a 90 días	0,487%	0,927%	0,792%	0,785%	0,267%	0,106%
90 a 180 días	0,317%	0,228%	0,313%	0,962%	0,791%	0,498%
180 a 365 días	0,147%	0,333%	0,224%	0,236%	0,182%	0,181%
> de 365 días	0,060%	0,117%	0,162%	0,174%	0,179%	0,242%

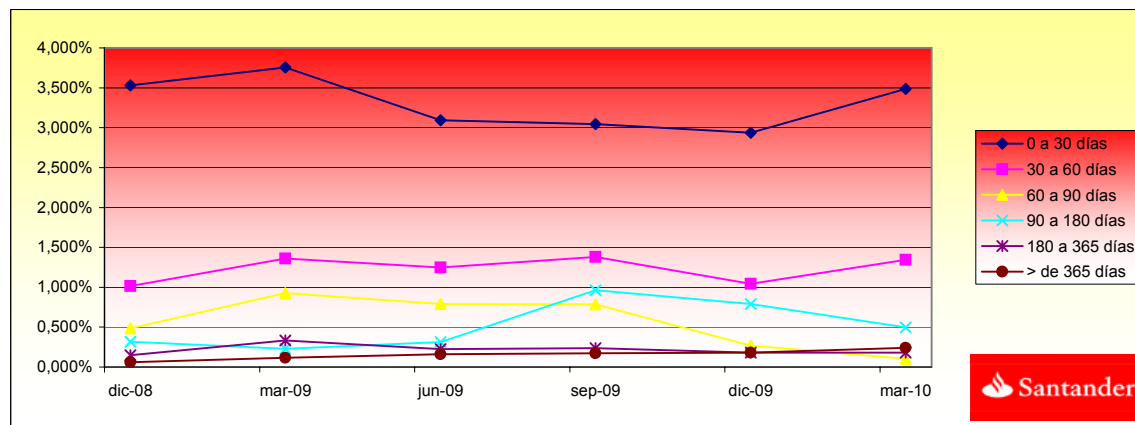

**FONDO DE TITULIZACIÓN DE ACTIVOS
UCI 7**

**INFORMACIÓN RELATIVA A LOS TRIGGERS
17 DE MARZO DE 2010**

TRIGGERS BONOS

1. SI 1.a) ES MAYOR QUE 1.b) NO SE AMORTIZA LA SERIE B:		
1.a) MOROSIDAD SUPERIOR A 90 DÍAS		754.487,32 €
1.b) 6,5% SALDO VIVO DERECHOS DE CREDITO		5.324.830,96 €

NO SE HA ALCANZADO LOS NIVELES DEL TRIGGER, POR TANTO LA SERIE B CONTINUA AMORTIZÁNDOSE.

TRIGGERS FONDO DE RESERVA

1. SI 1.a) ES MAYOR O IGUAL QUE 1.b) NO SE AMORTIZA EL FONDO DE RESERVA:		
1.a) MOROSIDAD DE LAS DC'S SUPERIOR A 90 DÍAS		754.487,32 €
1.b) 2,75% SALDO VIVO DERECHOS DE CREDITO		2.252.813,10 €
2. SI 2.a) ES MENOR QUE 2.b) NO SE AMORTIZA EL FONDO DE RESERVA:		
2.a) TIPO DE INTERÉS MEDIO PONDERADO DE LOS DERECHOS DE CREDITO		2,84%
2.b) TIPO DE INTERÉS MEDIO PONDERADO BONOS A Y B + 0,40%		1,39%
3. SI 3.a) ES MAYOR O IGUAL QUE 3.b) NO SE AMORTIZA EL FONDO DE RESERVA:		
3.a) SALDO DE FALLIDOS		- €
3.b) 0,025% SALDO INICIAL DC'S * 33 FECHAS DE PAGO		37.537.500,81 €

NO SE HAN ALCANZADO LOS NIVELES DEL TRIGGER DEL FONDO DE RESERVA, POR TANTO EL FONDO DE RESERVA CONTINUA DECRECIENDO.

**FONDO DE TITULIZACIÓN HIPOTECARIA
UCI 7**

**17 DE MARZO DE 2010
CUADRO DE VALORES DE TASACION SOBRE SALDOS VIVOS**

INTERVALO (%)	SALDOS VIVOS (MILES)	% SALDOS VIVOS	Nº. DE PRESTAMOS	% Nº DE PRESTAMOS
0,12 - 9,99	610,71	0,74	128	5,63
10,00 - 19,99	2.839,85	3,46	176	7,74
20,00 - 29,99	7.932,14	9,68	290	12,76
30,00 - 39,99	14.685,70	17,92	426	18,75
40,00 - 49,99	19.936,85	24,33	479	21,09
50,00 - 59,99	21.921,45	26,75	480	21,13
60,00 - 69,99	13.311,23	16,24	278	12,24
70,00 - 79,99	619,92	0,75	13	0,57
80,00 - 80,12	62,60	0,07	1	0,04
TOTAL	81.920.476,28	100%	2.271	100%

UCI 7

Date	Real outstanding	1,41% Prepayment vector	Remaining at the end of the month	Average Single monthly mortality	CPR	Monthly Single monthly mortality	CPR	
	455.000.009,8	100,00%	100,00%				7,10%	
01/11/2001	454.098.295,1	451.706.195,41	98,59%	99,47%	0,53%	6,14%	0,53%	6,14%
01/12/2001	453.197.836,1	447.339.242,19	97,21%	98,71%	0,65%	7,51%	0,77%	8,86%
01/01/2002	452.292.919,8	439.556.817,29	95,84%	97,18%	0,95%	10,80%	1,54%	17,02%
01/02/2002	451.383.524,1	434.231.212,61	94,49%	96,20%	0,96%	10,97%	1,01%	11,50%
01/03/2002	450.469.627,0	428.897.386,26	93,17%	95,21%	0,98%	11,11%	1,03%	11,66%
01/04/2002	449.551.206,1	423.108.773,90	91,86%	94,12%	1,01%	11,42%	1,15%	12,94%
01/05/2002	448.628.239,0	416.897.830,56	90,57%	92,93%	1,04%	11,82%	1,27%	14,17%
01/06/2002	447.700.703,2	410.686.861,59	89,29%	91,73%	1,07%	12,14%	1,29%	14,38%
01/07/2002	446.768.576,1	403.711.012,82	88,04%	90,36%	1,12%	12,64%	1,49%	16,52%
01/08/2002	445.831.834,9	398.284.556,05	86,80%	89,34%	1,12%	12,66%	1,14%	12,82%
01/09/2002	444.890.456,9	393.405.287,80	85,58%	88,43%	1,11%	12,56%	1,02%	11,53%
01/10/2002	443.944.419,1	387.569.978,17	84,38%	87,30%	1,13%	12,70%	1,27%	14,25%
01/11/2002	442.993.698,4	383.688.230,65	83,19%	86,61%	1,10%	12,42%	0,79%	9,07%
01/12/2002	442.038.271,7	377.075.084,73	82,02%	85,30%	1,13%	12,74%	1,51%	16,70%
01/01/2003	441.078.115,5	371.913.641,44	80,87%	84,32%	1,13%	12,75%	1,15%	13,00%
01/02/2003	440.113.206,6	365.577.791,78	79,73%	83,06%	1,15%	12,99%	1,49%	16,47%
01/03/2003	439.143.521,4	359.545.407,87	78,61%	81,87%	1,17%	13,17%	1,43%	15,90%
01/04/2003	438.169.036,3	352.380.314,51	77,51%	80,42%	1,20%	13,52%	1,77%	19,34%
01/05/2003	437.191.389,7	346.092.234,07	76,42%	79,16%	1,22%	13,72%	1,56%	17,24%
01/06/2003	436.208.903,9	337.955.234,82	75,34%	77,48%	1,27%	14,20%	2,13%	22,78%
01/07/2003	435.221.554,7	330.376.545,25	74,28%	75,91%	1,30%	14,57%	2,02%	21,73%
01/08/2003	434.229.318,1	321.652.059,63	73,24%	74,07%	1,35%	15,10%	2,42%	25,45%
01/09/2003	433.232.170,0	314.538.131,36	72,21%	72,60%	1,38%	15,38%	1,99%	21,40%
01/10/2003	432.230.086,0	305.913.796,00	71,19%	70,78%	1,43%	15,87%	2,52%	26,35%
01/11/2003	431.227.554,7	297.464.843,21	70,19%	68,98%	1,47%	16,33%	2,54%	26,52%
01/12/2003	430.220.060,9	289.006.594,04	69,21%	67,18%	1,52%	16,77%	2,62%	27,25%
01/01/2004	429.207.580,0	281.326.303,91	68,23%	65,55%	1,55%	17,12%	2,43%	25,54%
01/02/2004	428.190.087,4	275.240.024,44	67,27%	64,28%	1,57%	17,25%	1,93%	20,86%

01/03/2004	427.167.558,1	268.453.291,18	66,33%	62,84%	1,59%	17,49%	2,23%	23,73%
01/04/2004	426.139.967,4	263.280.962,60	65,40%	61,78%	1,59%	17,52%	1,69%	18,50%
01/05/2004	425.110.650,4	257.604.955,02	64,48%	60,60%	1,60%	17,63%	1,92%	20,75%
01/06/2004	424.076.238,4	251.086.718,50	63,57%	59,21%	1,62%	17,84%	2,29%	24,29%
01/07/2004	423.036.706,0	245.149.366,27	62,68%	57,95%	1,64%	18,00%	2,12%	22,72%
01/08/2004	421.992.027,9	239.325.293,99	61,80%	56,71%	1,65%	18,14%	2,13%	22,81%
01/09/2004	420.942.178,7	235.364.039,23	60,93%	55,91%	1,65%	18,07%	1,41%	15,67%
01/10/2004	419.887.132,7	231.167.503,18	60,07%	55,05%	1,64%	18,04%	1,54%	16,95%
01/11/2004	418.830.885,5	226.819.781,70	59,23%	54,16%	1,64%	18,04%	1,63%	17,93%
01/12/2004	417.769.409,8	221.964.479,14	58,39%	53,13%	1,65%	18,10%	1,89%	20,48%
01/01/2005	416.702.679,9	216.637.672,73	57,57%	51,99%	1,66%	18,23%	2,15%	22,96%
01/02/2005	415.630.669,6	210.990.067,22	56,76%	50,76%	1,68%	18,40%	2,36%	24,88%
01/03/2005	414.553.352,9	206.704.272,07	55,97%	49,86%	1,68%	18,43%	1,78%	19,36%
01/04/2005	413.470.703,5	202.412.289,85	55,18%	48,95%	1,69%	18,46%	1,82%	19,78%
01/05/2005	412.384.735,2	197.765.822,66	54,40%	47,96%	1,69%	18,54%	2,04%	21,90%
01/06/2005	411.293.391,4	192.718.552,63	53,64%	46,86%	1,71%	18,68%	2,29%	24,30%
01/07/2005	410.196.645,5	187.782.161,79	52,88%	45,78%	1,72%	18,81%	2,30%	24,37%
01/08/2005	409.094.470,7	183.663.822,23	52,14%	44,90%	1,73%	18,85%	1,93%	20,85%
01/09/2005	407.986.840,1	180.263.957,53	51,41%	44,18%	1,72%	18,82%	1,58%	17,44%
01/10/2005	406.873.726,7	176.610.143,26	50,69%	43,41%	1,72%	18,83%	1,76%	19,18%
01/11/2005	405.764.904,7	171.992.457,02	49,97%	42,39%	1,74%	18,96%	2,35%	24,81%
01/12/2005	404.650.594,0	168.176.256,90	49,27%	41,56%	1,74%	19,00%	1,95%	21,04%
01/01/2006	403.530.767,4	164.561.945,29	48,58%	40,78%	1,74%	19,03%	1,88%	20,34%
01/02/2006	402.405.397,8	160.651.293,31	47,89%	39,92%	1,75%	19,10%	2,10%	22,52%
01/03/2006	401.274.457,5	157.239.052,04	47,22%	39,18%	1,75%	19,11%	1,85%	20,06%
01/04/2006	400.137.919,1	153.851.969,80	46,56%	38,45%	1,75%	19,14%	1,88%	20,33%
01/05/2006	399.002.357,0	150.515.247,91	45,90%	37,72%	1,76%	19,16%	1,89%	20,47%
01/06/2006	397.861.173,8	146.529.356,09	45,26%	36,83%	1,77%	19,27%	2,37%	25,00%
01/07/2006	396.714.341,8	142.512.879,25	44,62%	35,92%	1,78%	19,39%	2,46%	25,84%
01/08/2006	395.561.833,0	140.168.073,31	43,99%	35,44%	1,77%	19,32%	1,36%	15,14%
01/09/2006	394.403.619,2	137.988.166,63	43,38%	34,99%	1,76%	19,23%	1,27%	14,18%
01/10/2006	393.239.672,3	135.943.565,90	42,77%	34,57%	1,75%	19,14%	1,19%	13,38%
01/11/2006	392.077.715,4	133.106.329,11	42,16%	33,95%	1,76%	19,15%	1,80%	19,55%
01/12/2006	390.910.006,7	130.257.730,83	41,57%	33,32%	1,76%	19,16%	1,85%	20,05%
01/01/2007	389.736.517,9	127.628.864,03	40,99%	32,75%	1,76%	19,16%	1,72%	18,83%
01/02/2007	388.557.220,4	126.191.889,76	40,41%	32,48%	1,74%	19,01%	0,83%	9,47%
01/03/2007	387.372.085,3	123.953.902,08	39,84%	32,00%	1,74%	18,97%	1,47%	16,31%
01/04/2007	386.181.083,8	122.194.212,79	39,28%	31,64%	1,73%	18,88%	1,12%	12,60%
01/05/2007	384.991.895,4	120.828.724,40	38,73%	31,38%	1,71%	18,74%	0,81%	9,32%
01/06/2007	383.796.820,5	118.790.093,18	38,19%	30,95%	1,71%	18,69%	1,38%	15,37%
01/07/2007	382.595.830,0	117.235.655,73	37,65%	30,64%	1,70%	18,59%	1,00%	11,35%
01/08/2007	381.388.894,6	115.802.566,92	37,12%	30,36%	1,69%	18,48%	0,91%	10,39%
01/09/2007	380.175.984,9	114.258.635,84	36,60%	30,05%	1,68%	18,39%	1,02%	11,56%
01/10/2007	378.957.071,2	113.036.922,50	36,08%	29,83%	1,67%	18,26%	0,75%	8,65%

01/11/2007	377.745.414,1	111.696.366,07	35,58%	29,57%	1,66%	18,15%	0,87%	9,94%
01/12/2007	376.527.759,2	110.300.665,14	35,08%	29,29%	1,65%	18,05%	0,93%	10,61%
01/01/2008	375.304.077,0	108.619.853,48	34,58%	28,94%	1,64%	17,99%	1,20%	13,52%
01/02/2008	374.074.337,5	107.515.094,24	34,10%	28,74%	1,63%	17,87%	0,69%	7,99%
01/03/2008	372.838.510,8	106.020.072,00	33,62%	28,44%	1,62%	17,80%	1,06%	12,04%
01/04/2008	371.596.566,8	104.218.419,22	33,15%	28,05%	1,62%	17,76%	1,37%	15,26%
01/05/2008	370.364.411,1	102.072.631,63	32,68%	27,56%	1,62%	17,78%	1,73%	18,92%
01/06/2008	369.126.156,3	100.597.480,87	32,22%	27,25%	1,61%	17,72%	1,11%	12,58%
01/07/2008	367.881.772,2	99.155.214,46	31,77%	26,95%	1,61%	17,65%	1,10%	12,43%
01/08/2008	366.631.228,3	97.775.667,92	31,32%	26,67%	1,60%	17,59%	1,05%	11,95%
01/09/2008	365.374.494,2	97.129.324,14	30,88%	26,58%	1,58%	17,43%	0,32%	3,77%
01/10/2008	364.111.539,3	96.267.966,14	30,45%	26,44%	1,57%	17,31%	0,54%	6,33%
01/11/2008	362.862.566,4	95.492.976,12	30,02%	26,32%	1,56%	17,18%	0,46%	5,42%
01/12/2008	361.607.411,0	94.532.604,14	29,60%	26,14%	1,55%	17,07%	0,66%	7,66%
01/01/2009	360.346.042,6	93.393.858,09	29,18%	25,92%	1,54%	16,99%	0,86%	9,83%
01/02/2009	359.078.430,5	92.866.651,35	28,77%	25,86%	1,53%	16,84%	0,21%	2,53%
01/03/2009	357.804.543,6	92.212.025,64	28,37%	25,77%	1,51%	16,71%	0,35%	4,14%
01/04/2009	356.524.351,0	91.658.728,82	27,97%	25,71%	1,50%	16,57%	0,24%	2,88%
01/05/2009	355.254.317,5	90.657.990,37	27,57%	25,52%	1,49%	16,48%	0,74%	8,51%
01/06/2009	353.977.997,2	89.697.615,77	27,19%	25,34%	1,48%	16,39%	0,70%	8,11%
01/07/2009	352.695.359,2	88.820.988,53	26,80%	25,18%	1,47%	16,30%	0,62%	7,16%
01/08/2009	351.406.372,1	87.816.218,19	26,43%	24,99%	1,46%	16,22%	0,77%	8,84%
01/09/2009	350.111.004,6	87.125.808,60	26,06%	24,89%	1,45%	16,11%	0,42%	4,92%
01/10/2009	348.809.224,9	86.133.951,04	25,69%	24,69%	1,45%	16,04%	0,77%	8,85%
01/11/2009	347.515.029,9	85.485.631,76	25,33%	24,60%	1,44%	15,93%	0,38%	4,50%
01/12/2009	346.214.428,5	84.247.801,27	24,97%	24,33%	1,43%	15,89%	1,08%	12,19%
01/01/2010	344.907.389,2	83.502.747,50	24,62%	24,21%	1,42%	15,80%	0,51%	5,94%
01/02/2010	343.593.880,1	82.696.998,64	24,28%	24,07%	1,41%	15,71%	0,59%	6,81%
01/03/2010	342.273.869,1	81.920.476,28	23,93%	23,93%	1,41%	15,62%	0,56%	6,48%

DEAL		455.000.000	3.412.500	
MEZZ. DECLINN	4,38213	7%		
MEZZ. STOPS DECLINN		0,75%		
VIDA RESIDUAL DESDE		10/03/2010	SERIE A	SERIE B
			2,14	2,15

FECHA				SERIE A		SERIE B	
	PRINCIPAL AVAILABLE	SENIOR NOTES	MEZZANIE NOTES	PRINCIPAL	VIDA MEDIA	PRINCIPAL	VIDA MEDIA
			455000000				
		438.600.000	16.400.000				
10/11/2001	0	438.600.000	16.400.000	0	0	0	0
10/12/2001	1 7.660.768	438.600.000	16.400.000	7.660.768	-23.074.231.951	0	0
10/01/2002	1 0	430.939.232	16.400.000	0	0	0	0
10/02/2002	1 0	430.939.232	16.400.000	0	0	0	0
10/03/2002	1 18.441.856	430.939.232	16.400.000	18.441.856	-53.887.103.027	0	0
10/04/2002	1 0	412.497.376	16.400.000	0	0	0	0
10/05/2002	1 0	412.497.376	16.400.000	0	0	0	0
10/06/2002	1 18.210.525	412.497.376	16.400.000	18.210.525	-51.535.784.816	0	0
10/07/2002	1 0	394.286.852	16.400.000	0	0	0	0
10/08/2002	1 0	394.286.852	16.400.000	0	0	0	0
10/09/2002	1 17.281.574	394.286.852	16.400.000	17.281.574	-47.316.949.037	0	0
10/10/2002	1 0	377.005.278	16.400.000	0	0	0	0
10/11/2002	1 0	377.005.278	16.400.000	0	0	0	0
10/12/2002	1 16.330.203	377.005.278	16.400.000	16.330.203	-43.226.047.526	0	0
10/01/2003	1 0	360.675.075	16.400.000	0	0	0	0
10/02/2003	1 0	360.675.075	16.400.000	0	0	0	0
10/03/2003	1 17.529.677	360.675.075	16.400.000	17.529.677	-44.823.383.731	0	0
10/04/2003	1 0	343.145.398	16.400.000	0	0	0	0
10/05/2003	1 0	343.145.398	16.400.000	0	0	0	0
10/06/2003	1 21.590.173	343.145.398	16.400.000	21.590.173	-53.219.776.568	0	0
10/07/2003	1 0	321.555.225	16.400.000	0	0	0	0
10/08/2003	1 0	321.555.225	16.400.000	0	0	0	0
10/09/2003	1 23.417.103	321.555.225	16.400.000	23.417.103	-55.568.786.511	0	0
10/10/2003	1 0	298.138.122	16.400.000	0	0	0	0
10/11/2003	1 0	298.138.122	16.400.000	0	0	0	0

10/12/2003	1	25.531.537	298.138.122	16.400.000	25.531.537	-58.262.968.164	0	0
10/01/2004	1	0	272.606.584	16.400.000	0	0	0	0
10/02/2004	1	0	272.606.584	16.400.000	0	0	0	0
10/03/2004	1	20.553.303	272.606.584	16.400.000	20.553.303	-45.032.286.566	0	0
10/04/2004	1	0	252.053.281	16.400.000	0	0	0	0
10/05/2004	1	0	252.053.281	16.400.000	0	0	0	0
10/06/2004	1	17.366.573	252.053.281	16.400.000	17.366.573	-36.452.436.055	0	0
10/07/2004	1	0	234.686.709	16.400.000	0	0	0	0
10/08/2004	1	0	234.686.709	16.400.000	0	0	0	0
10/09/2004	1	15.722.679	234.686.709	16.400.000	14.720.326	-29.543.694.397	1.002.353	-2.011.722.898
10/10/2004	1	0	219.966.383	15.397.647	0	0	0	0
10/11/2004	1	0	219.966.383	15.397.647	0	0	0	0
10/12/2004	1	13.399.560	219.966.383	15.397.647	12.522.953	-23.993.978.628	876.607	-1.679.578.504
10/01/2005	1	0	207.443.429	14.521.040	0	0	0	0
10/02/2005	1	0	207.443.429	14.521.040	0	0	0	0
10/03/2005	1	15.260.207	207.443.429	14.521.040	14.261.876	-26.042.185.149	998.331	-1.822.952.960
10/04/2005	1	0	193.181.554	13.522.709	0	0	0	0
10/05/2005	1	0	193.181.554	13.522.709	0	0	0	0
10/06/2005	1	13.985.719	193.181.554	13.522.709	13.070.766	-22.664.707.952	914.954	-1.586.529.557
10/07/2005	1	0	180.110.788	12.607.755	0	0	0	0
10/08/2005	1	0	180.110.788	12.607.755	0	0	0	0
10/09/2005	1	12.454.595	180.110.788	12.607.755	11.639.809	-19.112.565.565	814.787	-1.337.879.590
10/10/2005	1	0	168.470.979	11.792.969	0	0	0	0
10/11/2005	1	0	168.470.979	11.792.969	0	0	0	0
10/12/2005	1	12.087.701	168.470.979	11.792.969	11.296.916	-17.521.517.455	790.784	-1.226.506.222
10/01/2006	1	0	157.174.063	11.002.184	0	0	0	0
10/02/2006	1	0	157.174.063	11.002.184	0	0	0	0
10/03/2006	1	10.937.205	157.174.063	11.002.184	10.221.687	-14.933.884.393	715.518	-1.045.371.908
10/04/2006	1	0	146.952.376	10.286.666	0	0	0	0
10/05/2006	1	0	146.952.376	10.286.666	0	0	0	0
10/06/2006	1	10.709.696	146.952.376	10.286.666	10.009.062	-13.702.405.379	700.634	-959.168.377
10/07/2006	1	0	136.943.314	9.586.032	0	0	0	0
10/08/2006	1	0	136.943.314	9.586.032	0	0	0	0
10/09/2006	1	8.541.189	136.943.314	9.586.032	7.982.420	-10.193.550.412	558.769	-713.548.529
10/10/2006	1	0	128.960.894	9.027.263	0	0	0	0
10/11/2006	1	0	128.960.894	9.027.263	0	0	0	0
10/12/2006	1	7.730.436	128.960.894	9.027.263	7.224.706	-8.568.501.737	505.729	-599.795.122
10/01/2007	1	0	121.736.188	8.521.533	0	0	0	0
10/02/2007	1	0	121.736.188	8.521.533	0	0	0	0
10/03/2007	1	6.303.829	121.736.188	8.521.533	5.891.429	-6.457.005.897	412.400	-451.990.413
10/04/2007	1	0	115.844.759	8.109.133	0	0	0	0
10/05/2007	1	0	115.844.759	8.109.133	0	0	0	0
10/06/2007	1	5.163.809	115.844.759	8.109.133	4.825.990	-4.845.293.585	337.819	-339.170.551
10/07/2007	1	0	111.018.770	7.771.314	0	0	0	0

10/08/2007	1	0	111.018.770	7.771.314	0	0	0	0
10/09/2007	1	4.531.457	111.018.770	7.771.314	4.235.007	-3.862.326.256	296.450	-270.362.838
10/10/2007	1	0	106.783.763	7.474.863	0	0	0	0
10/11/2007	1	0	106.783.763	7.474.863	0	0	0	0
10/12/2007	1	3.957.971	106.783.763	7.474.863	3.699.038	-3.036.910.229	258.933	-212.583.716
10/01/2008	1	0	103.084.725	7.215.931	0	0	0	0
10/02/2008	1	0	103.084.725	7.215.931	0	0	0	0
10/03/2008	1	4.280.593	103.084.725	7.215.931	4.000.554	-2.920.404.666	280.039	-204.428.327
10/04/2008	1	0	99.084.170	6.935.892	0	0	0	0
10/05/2008	1	0	99.084.170	6.935.892	0	0	0	0
10/06/2008	1	5.422.591	99.084.170	6.935.892	5.067.842	-3.233.283.309	354.749	-226.329.832
10/07/2008	1	0	94.016.328	6.581.143	0	0	0	0
10/08/2008	1	0	94.016.328	6.581.143	0	0	0	0
10/09/2008	1	3.468.157	94.016.328	6.581.143	3.241.268	-1.769.732.313	226.889	-123.881.262
10/10/2008	1	0	90.775.060	6.354.254	0	0	0	0
10/11/2008	1	0	90.775.060	6.354.254	0	0	0	0
10/12/2008	1	2.596.720	90.775.060	6.354.254	2.426.841	-1.104.212.710	169.879	-77.294.890
10/01/2009	1	0	88.348.219	6.184.375	0	0	0	0
10/02/2009	1	0	88.348.219	6.184.375	0	0	0	0
10/03/2009	1	2.320.578	88.348.219	6.184.375	2.168.765	-791.599.208	151.814	-55.411.945
10/04/2009	1	0	86.179.454	6.032.562	0	0	0	0
10/05/2009	1	0	86.179.454	6.032.562	0	0	0	0
10/06/2009	1	2.514.410	86.179.454	6.032.562	2.349.916	-641.527.004	164.494	-44.906.890
10/07/2009	1	0	83.829.538	5.868.068	0	0	0	0
10/08/2009	1	0	83.829.538	5.868.068	0	0	0	0
10/09/2009	1	2.571.807	83.829.538	5.868.068	2.403.558	-435.044.017	168.249	-30.453.081
10/10/2009	1	0	81.425.980	5.699.819	0	0	0	0
10/11/2009	1	0	81.425.980	5.699.819	0	0	0	0
10/12/2009	1	667.074	81.425.980	5.699.819	623.433	-56.109.010	43.640	-3.927.631
10/01/2010	1	0	80.802.547	5.656.178	0	0	0	0
10/02/2010	1	0	80.802.547	5.656.178	0	0	0	0
10/03/2010	1	4.538.259	80.802.547	5.656.178	4.241.363	0	296.895	0
10/04/2010	1	0	76.561.184	5.359.283	0	0	0	0
10/05/2010	1	0	76.561.184	5.359.283	0	0	0	0
10/06/2010	1	4.311.164	76.561.184	5.359.283	4.029.125	370.679.495	282.039	25.947.565
10/07/2010	1	0	72.532.059	5.077.244	0	0	0	0
10/08/2010	1	0	72.532.059	5.077.244	0	0	0	0
10/09/2010	1	4.101.106	72.532.059	5.077.244	3.832.809	705.236.909	268.297	49.366.584
10/10/2010	1	0	68.699.249	4.808.947	0	0	0	0
10/11/2010	1	0	68.699.249	4.808.947	0	0	0	0
10/12/2010	1	3.898.252	68.699.249	4.808.947	3.643.226	1.001.887.184	255.026	70.132.103
10/01/2011	1	0	65.056.023	4.553.922	0	0	0	0
10/02/2011	1	0	65.056.023	4.553.922	0	0	0	0
10/03/2011	1	3.709.102	65.056.023	4.553.922	3.466.450	1.265.254.299	242.652	88.567.801

10/04/2011	1	0	61.589.573	4.311.270	0	0	0	0
10/05/2011	1	0	61.589.573	4.311.270	0	0	0	0
10/06/2011	1	3.524.871	61.589.573	4.311.270	3.294.272	1.505.482.236	230.599	105.383.757
10/07/2011	1	0	58.295.301	4.080.671	0	0	0	0
10/08/2011	1	0	58.295.301	4.080.671	0	0	0	0
10/09/2011	1	3.353.142	58.295.301	4.080.671	2.684.971	1.474.049.194	668.171	366.825.929
10/10/2011	1	0	55.610.330	3.412.500	0	0	0	0
10/11/2011	1	0	55.610.330	3.412.500	0	0	0	0
10/12/2011	1	3.186.713	55.610.330	3.412.500	3.186.713	2.039.496.409	0	0
10/01/2012	1	0	52.423.617	3.412.500	0	0	0	0
10/02/2012	1	0	52.423.617	3.412.500	0	0	0	0
10/03/2012	1	3.031.191	52.423.617	3.412.500	3.031.191	2.215.800.306	0	0
10/04/2012	1	0	49.392.426	3.412.500	0	0	0	0
10/05/2012	1	0	49.392.426	3.412.500	0	0	0	0
10/06/2012	1	2.877.098	49.392.426	3.412.500	2.877.098	2.367.851.708	0	0
10/07/2012	1	0	46.515.328	3.412.500	0	0	0	0
10/08/2012	1	0	46.515.328	3.412.500	0	0	0	0
10/09/2012	1	2.734.677	46.515.328	3.412.500	2.734.677	2.502.229.391	0	0
10/10/2012	1	0	43.780.651	3.412.500	0	0	0	0
10/11/2012	1	0	43.780.651	3.412.500	0	0	0	0
10/12/2012	1	2.596.449	43.780.651	3.412.500	2.596.449	2.612.027.845	0	0
10/01/2013	1	0	41.184.202	3.412.500	0	0	0	0
10/02/2013	1	0	41.184.202	3.412.500	0	0	0	0
10/03/2013	1	44.596.712	41.184.202	3.412.500	41.184.202	45.137.885.661	3.412.500	3.740.100.000