



F.T.A. UCI 11

ANA OBREGON MAZO

ANALISTA

SANTANDER DE TITULIZACION, S.G.F.T, S.A.

CIUDAD GRUPO SANTANDER

28660 BOADILLA DEL MONTE

aobregon@gruposantander.com

Tel: 912893301



DENOMINACION DEL FONDO:

F.T.A. UCI 11

INFORMACIÓN

CORRESPONDIENTE AL:

TRIMESTRE/SEMESTRE:

15/06/2009 - 15/09/2009

AÑO:

2009

Personas que asumen la responsabilidad de esta información y cargos que ocupan:	Firma:
IGNACIO ORTEGA GAVARA - DIRECTOR GENERAL	

I. DATOS GENERALES SOBRE EL FONDO

Fecha de Constitución del Fondo	16 noviembre 2004	Agencia de pago de Bonos	BANCO SANTANDER	
Fecha de Desembolso BT's	22 noviembre 2004	Negociación Mercado	AIAF	
Fecha Final Amortización	15 septiembre 2041	Agencias de calificación	STANDARD & POORS	
Sociedad Gestora	SANTANDER DE TITULIZACION, S.G.F.T, S.A.	Calificación	Inicial	Actual
Originador Derechos Crédito	UNIÓN DE CRÉDITOS INMOBILIARIOS, S.A	B.T.A'S SERIE A	AAA	AAA
		B.T.A'S SERIE B	A	A
		B.T.A'S SERIE C	BBB	BBB

II. VALORES EMITIDOS POR EL FONDO: BONOS DE TITULIZACION

SERIES PRELACIÓN CÓDIGO ISIN	Nº BONOS	NOMINAL EN CIRCULACIÓN			
			Inicial	Actual	%Act/In
B.T.A'S SERIE A ES033834005	8.211	Nominal Unitario	100.000,00	34.764,95	
		Nominal Total	821.100.000,00	285.455.004,45	34,76 %
B.T.A'S SERIE B ES0338340013	60	Nominal Unitario	100.000,00	100.000,00	
		Nominal Total	6.000.000,00	6.000.000,00	100,00 %
B.T.A'S SERIE C ES0338340021	229	Nominal Unitario	100.000,00	100.000,00	
		Nominal Total	22.900.000,00	22.900.000,00	100,00 %

AMORTIZACION E INTERESES BONOS					
Actual			Próximo		
Fecha Amortización Periodo Actual 15 septiembre 2009			Fecha Próximo Cupón 15 diciembre 2009		
	Amortización de los Bonos	Intereses Brutos Bonos	Tipo de Interés	Importe Bruto Próximo Cupón	Importe Neto Próximo Cupón
B.T.A'S SERIE A	856,41 €	129,54 €	0,9130 %	80,23 €	65,79 €
B.T.A'S SERIE B	0,00 €	412,21 €	1,1030 %	278,81 €	228,63 €
B.T.A'S SERIE C	0,00 €	519,54 €	1,5230 %	384,98 €	315,68 €
Amortización devengada no pagada	0,00 €				
Amortización Calendario	NO				

III. ACTIVOS ADQUIRIDOS POR EL FONDO: DERECHOS DE CRÉDITO

DERECHOS DE CRÉDITO	A LA EMISIÓN	SITUACIÓN ACTUAL
Número de Derechos de Crédito	11.356	4.661
Saldo Pendiente de Amortizar Derechos	850.000.156,93	316.381.139,64
Importes Unitarios Derechos Vivos	74.850,30	67.878,38
Tipos de Interés	4,23 %	5,20 %

TASAS DE AMORTIZACIÓN ANTICIPADA	SITUACIÓN ACTUAL
Tasa mensual actual anualizada:	9,82 %
Tasa últimos 12 meses anualizada:	5,33 %
Tasa anualizada desde Constitución del Fondo	16,52 %

MOROSIDAD ACTUAL	Hasta 1 mes	De 1 a 6 meses	Mayor de 6 meses
Deuda Vencida(Principal+Intereses)	288.624,47	616.815,08	657.729,69
Deuda Pendiente de vencimiento	0,00	0,00	316.038.613,33
Deuda Total	288.624,47	616.815,08	316.696.343,02

F.T.A. UCI 11

INFORME TRIMESTRAL BONOS DE TITULIZACIÓN

15 septiembre 2009

BONOS TITULIZACIÓN DE ACTIVOS. PRINCIPAL	
Saldo anterior	321.386.986,96 €
Amortizaciones	7.031.982,51 €
Saldo actual	314.355.004,45 €
% sobre saldo inicial	36,98 %
Amortización devengada no pagada	0,00 €

BONOS DE TITULIZACIÓN DE ACTIVOS. INTERESES	
Intereses pagados Serie A	1.063.652,94 €
Intereses pagados Serie B	24.732,60 €
Intereses pagados Serie C	118.974,66 €
Intereses devengados no pagados	0,00 €

DATOS	
Fecha de determinación	08/09/2009
Fecha de Pago de Cupón Actual	15/09/2009
Fecha de Pago de Cupón Anterior	15/06/2009
Número de días	92
Tipo de referencia (%)	0,773 %
Próxima Fecha de Pago	15/12/2009

VIDA RESIDUAL (AÑOS)		
	INICIAL	15-sep-2009
B.T.A'S SERIE A	4,75	3,63
B.T.A'S SERIE B	7,93	2,67
B.T.A'S SERIE C	7,91	1,42

F.T.A. UCI 11

INFORME TRIMESTRAL DERECHOS DE CREDITO

15 septiembre 2009

DERECHOS DE CRÉDITO. PRINCIPAL	
Saldo anterior	323.853.434,06 €
Amortizaciones	7.472.294,42 €
Saldo actual	316.381.139,64 €
Número de derechos de crédito	4.661
LTV	61,63%

DERECHOS DE CRÉDITO. INTERESES	
Intereses cobrados en el trimestre	4.046.496,76 €
Intereses devengados en el trimestre	4.111.352,17 €

DERECHOS DE CRÉDITO EN MOROSIDAD					
	HASTA 30 DÍAS	30 A 60 DÍAS	60 A 90 DÍAS	90 A 180 DÍAS	MAS 180 DÍAS
Principal	26.688,62 €	15.020,52 €	1.791,60 €	106.576,18 €	192.449,39 €
Intereses	261.935,85 €	152.550,15 €	116.640,94 €	224.235,69 €	465.280,30 €
Saldo de los derechos de crédito	25.206.450,03 €	9.293.183,38 €	5.602.567,28 €	10.974.926,45 €	13.679.112,44 €
Número de derechos de crédito	389	132	83	129	159
% sobre saldo de los derechos de crédito	7,97 %	2,94 %	1,77 %	3,47 %	4,32%

PRÉSTAMOS EN WRITE OFF	
Write Off acumulado Fecha Pago anterior	2.466.462,55 €
Write Off trimestre	-440.297,72 €
Write Off acumulados actuales	2.026.164,83 €

F.T.A. UCI 11

INFORME TRIMESTRAL DERECHOS DE CREDITO

15 septiembre 2009

ADJUDICADOS	
Saldo anterior	0,00 €
Diferencia	1.022.744,92 €
Saldo actual	1.022.744,92 €
Número derechos de credito adjudicados	15

PERDIDAS DE LA CARTERA	
Saldo anterior	1.933,58 €
Diferencia	18.119,10 €
Saldo actual	20.052,68 €

F.T.A. UCI 11

ESTADO DE ORIGEN Y APLICACIÓN DE FONDOS Y CUENTA DE TESORERÍA

15 septiembre 2009

ORIGEN	10.546.568,84 €
PRINCIPAL COBRADO	
Amortización derechos de crédito	6.056.382,77 €
INTERESES COBRADOS	
Intereses de derechos de crédito	4.046.496,75 €
Intereses de reinversión	59.226,58 €
INGRESOS/GASTOS DE ADJUDICADOS	337.372,74 €
INGRESOS IMPORTES ASEGURADOS	47.090,00 €

ESTADO CUENTA DE TESORERÍA	12.967.348,60 €
FONDO DE RESERVA	
Saldo anterior	12.750.000,00 €
Utilizado en el periodo	0,00 €
Saldo actual	12.750.000,00 €
RETENCION A CUENTA DEL IRPF	217.348,60 €

APLICACIÓN	10.546.528,94 €
GASTOS ORDINARIOS	199,25 €
COMISIÓN S.G.F.T	21.061,85 €
PAGO SWAP	0,00 €
COBRO SWAP	0,00 €
INTERESES B.T.A'S SERIE A	1.063.652,94 €
INTERESES B.T.A'S SERIE B	24.732,60 €
INTERESES B.T.A'S SERIE C	118.974,66 €
FONDOS DISPONIBLES AMORTIZACIÓN SERIE A	7.031.982,51 €
INTERESES PRÉSTAMO SUBORDINADO SCH	30.679,07 €
INTERESES PRÉSTAMO SUBORDINADO UCB	30.679,07 €
AMORTIZACIÓN PRÉSTAMO SUBORDINADO SCH	0,00 €
AMORTIZACIÓN PRÉSTAMO SUBORDINADO UCB	0,00 €
COMISIÓN ADMINISTRACIÓN UCI	6.000,00 €
COMISIÓN VARIABLE A FAVOR DE UCI	2.218.566,99 €

F.T.A. UCI 11

MEJORA CREDITICIA Y PRÉSTAMO SUBORDINADO

15 septiembre 2009

MEJORA DE CRÉDITO		
CONCEPTOS	INICIAL	15-sep-2009
EMISIÓN SUBORDINADA	3,40 %	9,13%
FONDO DE RESERVA	12.750.000,00 € (1,50 %)	12.750.000,00 € 4,03%

PRÉSTAMOS SUBORDINADOS		
CONCEPTOS	INICIAL	15-sep-2009
PRÉSTAMO SUBORDINADO UCB		
Saldo vivo	6.812.500,00 €	6.375.386,19 €
Tipo de interés	2,790 %	1,37%
PRÉSTAMO SUBORDINADO SCH		
Saldo vivo	6.812.500,00 €	6.375.386,19 €
Tipo de interés	2,790 %	1,37%

F.T.A. UCI 11

INFORMACIÓN RELATIVA A LOS TRIGGERS

15 septiembre 2009

AMORTIZACIÓN BONOS SERIE B y C	
SI 1) ES MAYOR QUE 2) NO SE AMORTIZAN LAS SERIES B y C	
1) DERECHOS EN MOROSIDAD > 90 DÍAS	26.680.203,72 €
2) 2% SALDO DERECHOS DE CRÉDITO ACTUAL	6.327.622,79 €

NO SE AMORTIZAN LAS SERIES B y C

MOROSIDAD > 90 DÍAS (% SALDO DERECHOS DE CRÉDITO)
8,43%

TRIGGERS FONDO DE RESERVA SEGÚN LA MOROSIDAD	
SI 1) ES MAYOR QUE 2) NO SE AMORTIZA EL FONDO DE RESERVA	
1) DERECHOS EN MOROSIDAD > 90 DÍAS	26.680.203,72 €
2) 1,25% SALDO DERECHOS DE CRÉDITO ACTUAL	3.954.764,25 €

NO SE AMORTIZA EL FONDO DE RESERVA

NIVELES DEL FONDO DE RESERVA SEGÚN LA MOROSIDAD		
MOROSIDAD ACTUAL < 0,75%	Mayor de: 3% saldo vivo DC's 0,40% saldo inicial DC's	NA
MOROSIDAD ACTUAL ENTRE 0,75% Y 1,25%	Mayor de: 3% saldo vivo DC's 0,70% saldo inicial DC's	NA

POSTERGACIÓN DE INTERESES DE LAS SERIES B y C	
SI 1) ES MAYOR QUE 2)+3) LOS INTS DE LA SERIE B SE POSTERGAN AL 7º LUGAR	
1) SALDO DE LA SERIE A	292.486.986,96 €
2) SALDO VIVO DERECHOS DE CRÉDITO (MOROSIDAD < 18 MESES)	313.159.081,60 €
3) REMANENTE F.DISPONIBLES DESPUÉS PAGO PUNTOS 1º - 4º	22.186.882,30 €
SI 1) ES MAYOR QUE 2)+3) LOS INTS DE LA SERIE C SE POSTERGAN AL 8º LUGAR	
1) SALDOS DE LAS SERIES A Y B	298.486.986,96 €
2) SALDO VIVO DERECHOS DE CRÉDITO (MOROSIDAD < 18 MESES)	313.159.081,60 €
3) REMANENTE F.DISPONIBLES DESPUÉS PAGO PUNTOS 1º - 5º	22.067.907,64 €

NO SE POSTERGAN LOS INTERESES DE LA SERIE B

NO SE POSTERGAN LOS INTERESES DE LA SERIE C

DEFINICIONES

15 septiembre 2009

FECHA DE DETERMINACIÓN Será la fecha en que la Sociedad Gestora, en nombre del Fondo, realizará los cálculos necesarios para distribuir los fondos disponibles existentes a dicha fecha, de acuerdo con el orden de prelación de pagos descrito en el Folleto Informativo.
Todos los datos de los Activos Titulizados (Saldo Vivo DC's, tablas de morosidad, propiedades transitorias, datos estadísticos, etc.) están referidos a dicha fecha.

WRITE OFF Préstamos con cuotas pendientes con antigüedad igual o superior a 12 ó 18 meses (según Folleto Informativo).

PÉRDIDAS DE LA CARTERA Aquellos préstamos cuya deuda el Cedente considera que no va a recuperar (neto de recuperaciones).

ADJUDICADOS Bienes en el activo del Fondo como consecuencia de un proceso judicial o extrajudicial.

F.T.A. UCI 11

HISTÓRICO DE MOROSIDAD Y TABLA DE LTV

15 septiembre 2009

MOROSIDAD HISTÓRICA					
	Septiembre 2008	Diciembre 2008	Marzo 2009	Junio 2009	Septiembre 2009
HASTA 30 DIAS	4,559%	2,786%	6,226%	6,508%	7,967%
DE 30 A 60 DIAS	3,327%	0,000%	3,544%	3,245%	2,937%
DE 60 A 90 DIAS	1,653%	1,992%	1,991%	1,819%	1,771%
DE 90 A 180 DIAS	1,678%	2,146%	3,209%	3,107%	3,469%
MÁS DE 180 DIAS	1,647%	1,966%	2,809%	3,690%	4,324%

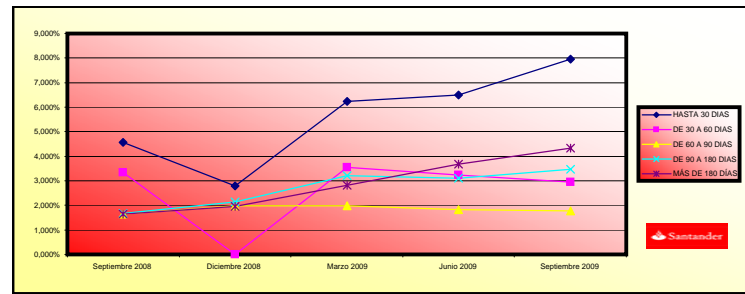

INTERVALOS	SALDO	% SALDOS VIVOS	Nº PRÉSTAMOS	% Nº PRÉSTAMOS
0,25 - 39,99	38.180,41 €	12,57%	700	19,32%
40,00 - 44,99	15.411,98 €	5,08%	163	4,50%
45,00 - 49,99	15.304,80 €	5,04%	161	4,44%
50,00 - 54,99	20.174,65 €	6,64%	208	5,74%
55,00 - 59,99	18.792,96 €	6,19%	193	5,33%
60,00 - 64,99	24.992,94 €	8,23%	243	6,71%
65,00 - 69,99	42.002,39 €	13,83%	498	13,75%
70,00 - 74,99	85.988,93 €	28,32%	1.016	28,04%
75,00 - 79,99	24.176,27 €	7,96%	254	7,01%
80,00 - 94,56	18.613,98 €	6,13%	187	5,16%
	303.639.369,11 €	100,00%	3.623	100,00%

UCI 11

Date	Real outstanding	Prepayment vector	1,49%	Remaining at the end of the month	Average Single monthly mortality	CPR	Monthly Single monthly mortality	CPR	Outstanding after prepayment	Principal Available
1	850.000.000,00		100,00%	100,00%				5,33%		850.000.000,00
2	848.447.342,89	833.517.603,20	98,51%	98,24%	1,76%	19,19%	1,76%	19,19%	835.778.922,71	
3	846.889.973,92	816.392.876,79	97,04%	96,40%	1,82%	19,75%	1,87%	20,31%	821.788.449,39	
4	845.328.036,68	802.341.378,75	95,59%	94,91%	1,72%	18,84%	1,54%	16,99%	808.025.069,63	
5	843.761.517,75	786.900.260,82	94,16%	93,26%	1,73%	18,89%	1,74%	19,02%	794.485.173,48	55.514.826,52
6	842.190.403,70	768.001.629,57	92,75%	91,19%	1,83%	19,85%	2,22%	23,61%	781.165.207,56	
7	840.614.681,05	751.784.924,91	91,37%	89,43%	1,84%	20,02%	1,93%	20,83%	768.061.674,13	
8	839.034.336,28	732.993.980,46	90,00%	87,36%	1,91%	20,68%	2,32%	24,51%	755.171.130,26	39.314.043,22
9	837.449.355,83	713.527.819,67	88,66%	85,20%	1,98%	21,35%	2,47%	25,94%	742.490.186,99	
10	835.859.726,10	695.561.749,15	87,34%	83,22%	2,02%	21,73%	2,33%	24,66%	730.015.508,44	
11	834.265.433,46	682.206.195,00	86,03%	81,77%	1,99%	21,45%	1,73%	18,92%	717.743.811,05	37.427.319,21
12	832.666.464,23	670.301.480,81	84,75%	80,50%	1,95%	21,07%	1,56%	17,16%	705.671.862,74	
13	831.062.804,69	654.364.086,82	83,48%	78,74%	1,97%	21,26%	2,19%	23,33%	693.796.482,10	
14	829.454.441,08	633.873.172,63	82,24%	76,42%	2,05%	21,98%	2,94%	30,13%	682.114.537,62	35.629.273,43
15	827.841.359,61	619.627.389,01	81,01%	74,85%	2,05%	21,99%	2,06%	22,07%	670.622.946,92	
16	826.223.546,43	601.383.750,24	79,80%	72,79%	2,10%	22,44%	2,75%	28,48%	659.318.675,99	
17	824.600.987,66	584.239.740,88	78,61%	70,85%	2,13%	22,77%	2,66%	27,64%	648.198.738,41	33.915.799,21
18	822.973.669,39	566.483.863,76	77,43%	68,83%	2,17%	23,17%	2,85%	29,29%	637.260.194,65	
19	821.341.577,65	551.680.941,47	76,28%	67,17%	2,19%	23,30%	2,42%	25,47%	626.500.151,31	
20	819.704.698,44	536.851.732,28	75,14%	65,49%	2,20%	23,46%	2,49%	26,14%	615.915.760,43	32.282.977,98
21	818.063.017,72	518.335.537,79	74,02%	63,36%	2,26%	23,95%	3,26%	32,78%	605.504.218,78	
22	816.416.521,41	505.514.356,78	72,91%	61,92%	2,26%	23,96%	2,28%	24,15%	595.262.767,15	
23	814.765.195,37	497.832.455,51	71,82%	61,10%	2,21%	23,56%	1,32%	14,74%	585.188.689,67	30.727.070,76
24	813.109.025,44	489.785.181,54	70,75%	60,24%	2,18%	23,24%	1,42%	15,73%	575.279.313,16	
25	811.447.997,41	480.954.788,91	69,69%	59,27%	2,16%	23,01%	1,60%	17,62%	565.532.006,44	
26	809.782.097,03	470.277.417,04	68,65%	58,07%	2,15%	22,96%	2,02%	21,71%	555.944.179,68	29.244.509,99
27	808.111.707,58	460.043.992,15	67,63%	56,93%	2,14%	22,90%	1,97%	21,28%	546.513.552,65	
28	806.436.418,33	450.559.931,77	66,62%	55,87%	2,13%	22,80%	1,86%	20,15%	537.237.340,21	
29	804.756.214,89	440.907.144,06	65,62%	54,79%	2,13%	22,73%	1,94%	20,93%	528.113.072,94	27.831.106,73
30	803.071.082,85	431.073.415,47	64,64%	53,68%	2,12%	22,70%	2,03%	21,77%	519.138.320,28	
31	801.381.007,76	421.968.045,26	63,68%	52,66%	2,12%	22,63%	1,91%	20,62%	510.310.689,88	
32	799.685.975,11	412.121.707,46	62,73%	51,54%	2,12%	22,63%	2,13%	22,73%	501.627.627,06	26.485.245,88
33	797.986.907,49	404.454.167,85	61,79%	50,68%	2,10%	22,50%	1,65%	18,11%	493.087.993,26	
34	796.282.855,93	396.791.374,83	60,87%	49,83%	2,09%	22,38%	1,68%	18,44%	484.688.312,66	
35	794.573.805,82	391.376.030,13	59,96%	49,26%	2,06%	22,11%	1,15%	12,93%	476.426.540,36	25.201.286,70
36	792.859.742,50	386.989.073,29	59,06%	48,81%	2,03%	21,80%	0,91%	10,38%	468.300.466,80	
37	791.140.651,25	381.540.150,55	58,18%	48,23%	2,01%	21,58%	1,19%	13,42%	460.307.917,22	
38	789.416.517,34	374.085.117,49	57,31%	47,39%	2,00%	21,51%	1,74%	18,99%	452.446.751,15	23.979.789,21
39	787.694.525,33	368.864.560,67	56,46%	46,83%	1,98%	21,30%	1,18%	13,28%	444.718.926,45	
40	785.967.482,14	365.347.329,01	55,62%	46,48%	1,95%	21,00%	0,74%	8,48%	437.118.195,30	
41	784.235.372,95	361.954.516,26	54,78%	46,15%	1,91%	20,70%	0,71%	8,19%	429.642.519,05	22.804.232,11
42	782.498.182,91	356.988.908,13	53,97%	45,62%	1,90%	20,52%	1,15%	12,99%	422.289.891,18	
43	780.755.897,12	351.895.556,23	53,16%	45,07%	1,88%	20,36%	1,21%	13,56%	415.058.336,84	
44	779.008.500,62	348.169.826,92	52,37%	44,69%	1,86%	20,13%	0,84%	9,59%	407.945.912,29	21.696.606,76
45	777.259.527,22	347.228.513,39	51,59%	44,67%	1,81%	19,73%	0,05%	0,55%	400.952.535,13	
46	775.505.423,51	346.077.498,92	50,82%	44,63%	1,78%	19,36%	0,11%	1,27%	394.074.442,43	
47	773.746.174,42	341.634.083,80	50,06%	44,15%	1,76%	19,21%	1,06%	12,00%	387.309.782,02	20.636.130,27
48	771.981.764,88	338.356.595,89	49,31%	43,83%	1,74%	18,99%	0,73%	8,45%	380.656.730,95	
49	770.212.179,73	335.395.338,94	48,57%	43,55%	1,72%	18,77%	0,65%	7,50%	374.113.495,07	
50	768.437.403,79	333.970.278,42	47,85%	43,46%	1,69%	18,46%	0,19%	2,31%	367.678.308,53	19.631.473,48
51	766.659.103,76	331.962.327,38	47,13%	43,30%	1,66%	18,20%	0,37%	4,36%	361.350.226,12	
52	764.875.587,37	329.978.849,13	46,43%	43,14%	1,63%	17,95%	0,37%	4,30%	355.126.723,21	
53	763.086.839,34	328.476.806,46	45,74%	43,05%	1,61%	17,68%	0,22%	2,63%	349.006.116,77	18.672.191,77
54	761.292.844,32	326.273.336,82	45,05%	42,86%	1,59%	17,46%	0,44%	5,12%	342.986.750,33	
55	759.493.586,90	323.503.228,38	44,38%	42,59%	1,57%	17,28%	0,61%	7,13%	337.066.993,62	
56	757.689.051,67	321.386.971,51	43,72%	42,42%	1,55%	17,07%	0,42%	4,90%	331.245.242,15	17.760.874,62
57	755.881.308,93	319.112.570,09	43,07%	42,22%	1,53%	16,87%	0,47%	5,50%	325.520.815,02	
58	754.068.263,48	317.841.095,04	42,42%	42,15%	1,50%	16,63%	0,16%	1,89%	319.891.235,60	
59	752.249.899,76	314.354.974,81	41,79%	41,79%	1,49%	16,52%	0,86%	9,82%	314.354.974,81	16.890.267,34

DECREMENTO SERIE B 1,4%
 SUSPEN.DECREC.SERIE B 1,4%
 SERIE C
 DECREMENTO SERIE C 5,4%
 SUSPEN.DECREC.SERIE C
 VIDA RESIDUAL DESDE 8-sep-09

3,63

2,67

1,42

FECHA	DC'S	SALDO DC'S	PRINCIPAL DISPONIBLE PARA AMORTIZAR	SERIE A	SERIE B	SERIE C	AMORTIZACION SERIE A	VIDA MEDIA A	AMORTIZACION SERIE B	VIDA MEDIA B	AMORTIZACION SERIE C	VIDA MEDIA C
		850.000.000,00										
8-dic-04	848.447.342,89			821.100.000,00	6.000.000,00	22.900.000,00						
8-ene-05	846.889.973,92	0,00	0,00	821.100.000,00	6.000.000,00	22.900.000,00	0,00	0,00%	0,00	0,00	0,00	0,00%
8-feb-05	845.328.036,68	0,00	0,00	821.100.000,00	6.000.000,00	22.900.000,00	0,00	0,00%	0,00	0,00	0,00	0,00%
8-mar-05	843.761.517,75	794.485.173,48	55.514.826,52	821.100.000,00	6.000.000,00	22.900.000,00	55.514.826,52	-9132188962071,77%	0,00	0,00	0,00	0,00%
8-abr-05	842.190.403,70	0,00	0,00	765.585.173,48	6.000.000,00	22.900.000,00	0,00	0,00%	0,00	0,00	0,00	0,00%
8-may-05	840.614.681,05	0,00	0,00	765.585.173,48	6.000.000,00	22.900.000,00	0,00	0,00%	0,00	0,00	0,00	0,00%
8-jun-05	839.034.336,28	755.171.130,26	39.314.043,22	765.585.173,48	6.000.000,00	22.900.000,00	39.314.043,22	-6105470911810,86%	0,00	0,00	0,00	0,00%
8-jul-05	837.449.355,83	0,00	0,00	726.271.130,26	6.000.000,00	22.900.000,00	0,00	0,00%	0,00	0,00	0,00	0,00%
8-ago-05	835.859.726,10	0,00	0,00	726.271.130,26	6.000.000,00	22.900.000,00	0,00	0,00%	0,00	0,00	0,00	0,00%
8-sep-05	834.265.433,46	717.743.811,05	37.427.319,21	726.271.130,26	6.000.000,00	22.900.000,00	37.427.319,21	-5468131336533,41%	0,00	0,00	0,00	0,00%
8-oct-05	832.666.464,23	0,00	0,00	688.843.811,05	6.000.000,00	22.900.000,00	0,00	0,00%	0,00	0,00	0,00	0,00%
8-nov-05	831.062.804,69	0,00	0,00	688.843.811,05	6.000.000,00	22.900.000,00	0,00	0,00%	0,00	0,00	0,00	0,00%
8-dic-05	829.454.441,08	682.114.537,62	35.629.273,43	688.843.811,05	6.000.000,00	22.900.000,00	35.629.273,43	-4881210460566,92%	0,00	0,00	0,00	0,00%
8-ene-06	827.841.359,61	0,00	0,00	653.214.537,62	6.000.000,00	22.900.000,00	0,00	0,00%	0,00	0,00	0,00	0,00%
8-feb-06	826.223.546,43	0,00	0,00	653.214.537,62	6.000.000,00	22.900.000,00	0,00	0,00%	0,00	0,00	0,00	0,00%
8-mar-06	824.600.987,66	648.198.738,41	33.915.799,21	653.214.537,62	6.000.000,00	22.900.000,00	33.915.799,21	-4341222298904,40%	0,00	0,00	0,00	0,00%
8-abr-06	822.973.669,39	0,00	0,00	619.298.738,41	6.000.000,00	22.900.000,00	0,00	0,00%	0,00	0,00	0,00	0,00%
8-may-06	821.341.577,65	0,00	0,00	619.298.738,41	6.000.000,00	22.900.000,00	0,00	0,00%	0,00	0,00	0,00	0,00%
8-jun-06	819.704.688,44	615.915.760,43	32.282.977,98	619.298.738,41	6.000.000,00	22.900.000,00	32.282.977,98	-3835217783845,70%	0,00	0,00	0,00	0,00%
8-jul-06	818.063.017,72	0,00	0,00	587.015.760,43	6.000.000,00	22.900.000,00	0,00	0,00%	0,00	0,00	0,00	0,00%
8-ago-06	816.416.521,41	0,00	0,00	587.015.760,43	6.000.000,00	22.900.000,00	0,00	0,00%	0,00	0,00	0,00	0,00%
8-sep-06	814.765.195,37	585.188.689,67	30.727.070,76	587.015.760,43	6.000.000,00	22.900.000,00	30.727.070,76	-3367686955336,37%	0,00	0,00	0,00	0,00%
8-oct-06	813.109.025,44	0,00	0,00	556.288.689,67	6.000.000,00	22.900.000,00	0,00	0,00%	0,00	0,00	0,00	0,00%
8-nov-06	811.447.997,41	0,00	0,00	556.288.689,67	6.000.000,00	22.900.000,00	0,00	0,00%	0,00	0,00	0,00	0,00%
8-dic-06	809.782.097,03	555.944.179,68	29.244.509,99	556.288.689,67	6.000.000,00	22.900.000,00	29.244.509,99	-2939073254228,17%	0,00	0,00	0,00	0,00%
8-ene-07	808.111.707,58	0,00	0,00	527.044.179,68	6.000.000,00	22.900.000,00	0,00	0,00%	0,00	0,00	0,00	0,00%
8-feb-07	806.436.418,33	0,00	0,00	527.044.179,68	6.000.000,00	22.900.000,00	0,00	0,00%	0,00	0,00	0,00	0,00%
8-mar-07	804.756.214,89	528.113.072,94	27.831.106,73	527.044.179,68	6.000.000,00	22.900.000,00	27.831.106,73	-2546546266194,13%	0,00	0,00	0,00	0,00%
8-abr-07	803.071.082,85	0,00	0,00	499.213.072,94	6.000.000,00	22.900.000,00	0,00	0,00%	0,00	0,00	0,00	0,00%
8-may-07	801.381.007,76	0,00	0,00	499.213.072,94	6.000.000,00	22.900.000,00	0,00	0,00%	0,00	0,00	0,00	0,00%
8-jun-07	799.685.975,11	501.627.827,06	26.485.245,88	499.213.072,94	6.000.000,00	22.900.000,00	26.485.245,88	-2179735736186,55%	0,00	0,00	0,00	0,00%
8-jul-07	797.986.907,49	0,00	0,00	472.727.827,06	6.000.000,00	22.900.000,00	0,00	0,00%	0,00	0,00	0,00	0,00%
8-ago-07	796.282.855,93	0,00	0,00	472.727.827,06	6.000.000,00	22.900.000,00	0,00	0,00%	0,00	0,00	0,00	0,00%
8-sep-07	794.573.805,82	476.426.540,36	25.201.286,70	472.727.827,06	6.000.000,00	22.900.000,00	25.201.286,70	-1842214057925,71%	0,00	0,00	0,00	0,00%
8-oct-07	792.859.742,50	0,00	0,00	447.526.540,36	6.000.000,00	22.900.000,00	0,00	0,00%	0,00	0,00	0,00	0,00%
8-nov-07	791.140.651,25	0,00	0,00	447.526.540,36	6.000.000,00	22.900.000,00	0,00	0,00%	0,00	0,00	0,00	0,00%
8-dic-07	789.416.517,34	452.446.751,15	23.979.789,21	447.526.540,36	6.000.000,00	22.900.000,00	23.979.789,21	-1534706509228,98%	0,00	0,00	0,00	0,00%
8-ene-08	787.694.525,33	0,00	0,00	423.546.751,15	6.000.000,00	22.900.000,00	0,00	0,00%	0,00	0,00	0,00	0,00%
8-feb-08	785.967.482,14	0,00	0,00	423.546.751,15	6.000.000,00	22.900.000,00	0,00	0,00%	0,00	0,00	0,00	0,00%
8-mar-08	784.235.372,95	429.642.519,05	22.804.232,11	423.546.751,15	6.000.000,00	22.900.000,00	22.804.232,11	-1251952342685,11%	0,00	0,00	0,00	0,00%
8-abr-08	782.498.182,91	0,00	0,00	400.742.519,05	6.000.000,00	22.900.000,00	0,00	0,00%	0,00	0,00	0,00	0,00%
8-may-08	780.755.897,12	0,00	0,00	400.742.519,05	6.000.000,00	22.900.000,00	0,00	0,00%	0,00	0,00	0,00	0,00%
8-jun-08	779.008.500,62	407.945.912,29	21.696.606,76	400.742.519,05	6.000.000,00	22.900.000,00	21.696.606,76	-991534928781,34%	0,00	0,00	0,00	0,00%
8-jul-08	777.259.527,22	0,00	0,00	379.045.912,29	6.000.000,00	22.900.000,00	0,00	0,00%	0,00	0,00	0,00	0,00%
8-ago-08	775.505.423,51	0,00	0,00	379.045.912,29	6.000.000,00	22.900.000,00	0,00	0,00%	0,00	0,00	0,00	0,00%
8-sep-08	773.746.174,42	387.309.782,02	20.636.130,27	379.045.912,29	6.000.000,00	22.900.000,00	20.636.130,27	-753218754910,96%	0,00	0,00	0,00	0,00%
8-oct-08	771.981.764,88	0,00	0,00	358.409.782,02	6.000.000,00	22.900.000,00	0,00	0,00%	0,00	0,00	0,00	0,00%
8-nov-08	770.212.179,73	0,00	0,00	358.409.782,02	6.000.000,00	22.900.000,00	0,00	0,00%	0,00	0,00	0,00	0,00%
8-dic-08	768.437.403,79	367.678.308,53	19.631.473,48	358.409.782,02	6.000.000,00	22.900.000,00	19.631.473,48	-537902373430,15%	0,00	0,00	0,00	0,00%
8-ene-09	766.659.103,76	0,00	0,00	338.778.308,53	6.000.000,00	22.900.000,00	0,00	0,00%	0,00	0,00	0,00	0,00%
8-feb-09	764.875.587,37	0,00	0,00	338.778.308,53	6.000.000,00	22.900.000,00	0,00	0,00%	0,00	0,00	0,00	0,00%
8-mar-09	763.086.839,34	349.006.116,77	18.672.191,77	338.778.308,53	6.000.000,00	22.900.000,00	18.672.191,77	-343568328534,89%	0,00	0,00	0,00	0,00%
8-abr-09	761.292.844,32	0,00	0,00	320.106.116,77	6.000.000,00	22.900.000,00	0,00	0,00%	0,00	0,00	0,00	0,00%
8-may-09	759.493.586,90	0,00	0,00	320.106.116,77	6.000.000,00	22.900.000,00	0,00	0,00%	0,00	0,00	0,00	0,00%
8-jun-09	757.689.051,67	331.245.242,15	17.760.874,62	320.106.116,77	6.000.000,00	22.900.000,00	17.760.874,62	-163400046489,23%	0,00	0,00	0,00	0,00%
8-jul-09	755.884.308,93	0,00	0,00	302.345.242,15	6.000.000,00	22.900.000,00	0,00	0,00%	0,00	0,00	0,00	0,00%
8-ago-09	754.068.263,48	0,00	0,00	302.345.242,15	6.000.000,00	22.900.000,00	0,00	0,00%	0,00	0,00	0,00	0,00%

3,63

2,67

1,42

FECHA	DC'S	SALDO DC'S	PRINCIPAL DISPONIBLE	SERIE A	SERIE B	SERIE C	AMORTIZACION SERIE A	VIDA MEDIA A	AMORTIZACION SERIE B	VIDA MEDIA B	AMORTIZACION SERIE C	VIDA MEDIA C	
PARA AMORTIZAR													
8-sep-09	1	752.249.899,76	314.354.974,81	16.890.267,34	302.345.242,15	6.000.000,00	22.900.000,00	16.890.267,34	0,00%	0,00	0,00	0,00%	
8-oct-09	0	750.426.202,17	0,00	0,00	285.454.974,81	6.000.000,00	22.900.000,00	0,00	0,00%	0,00	0,00	0,00%	
8-nov-09	0	748.597.155,07	0,00	0,00	285.454.974,81	6.000.000,00	22.900.000,00	0,00	0,00%	0,00	0,00	0,00%	
8-dic-09	1	746.762.742,76	298.291.173,90	16.063.800,91	285.454.974,81	6.000.000,00	22.900.000,00	7.447.600,73	67773166648,66%	1.823.923,57	165.977.044,45	6.792.276,61	61809717143,13%
8-ene-10	0	744.925.018,92	0,00	0,00	278.007.374,08	4.176.076,43	16.107.723,39	0,00	0,00%	0,00	0,00	0,00%	
8-feb-10	0	743.081.904,42	0,00	0,00	278.007.374,08	4.176.076,43	16.107.723,39	0,00	0,00%	0,00	0,00	0,00%	
8-mar-10	1	741.233.383,45	283.016.850,62	15.274.323,29	278.007.374,08	4.176.076,43	16.107.723,39	14.235.669,30	257665614418,20%	213.840,53	38.705.135,21	824.813,46	14929123582,17%
8-abr-10	0	739.379.440,15	0,00	0,00	263.771.704,77	3.962.235,91	15.282.909,93	0,00	0,00%	0,00	0,00	0,00%	
8-may-10	0	737.520.058,62	0,00	0,00	263.771.704,77	3.962.235,91	15.282.909,93	0,00	0,00%	0,00	0,00	0,00%	
8-jun-10	1	735.655.222,91	268.491.912,13	14.524.938,48	263.771.704,77	3.962.235,91	15.282.909,93	13.537.242,67	369566724778,23%	203.349,14	55.514.314,88	784.346,68	21412664311,18%
8-jul-10	0	733.787.447,69	0,00	0,00	250.234.462,11	3.758.886,77	14.498.563,26	0,00	0,00%	0,00	0,00	0,00%	
8-ago-10	0	731.914.193,66	0,00	0,00	250.234.462,11	3.758.886,77	14.498.563,26	0,00	0,00%	0,00	0,00	0,00%	
8-sep-10	1	730.035.444,76	254.683.256,16	13.808.655,97	250.234.462,11	3.758.886,77	14.498.563,26	12.869.667,37	469742858846,12%	193.321,18	70.562.232,02	745.667,42	27216860920,27%
8-oct-10	0	728.151.184,86	0,00	0,00	237.364.794,74	3.565.565,59	13.752.895,83	0,00	0,00%	0,00	0,00	0,00%	
8-nov-10	0	726.261.397,79	0,00	0,00	237.364.794,74	3.565.565,59	13.752.895,83	0,00	0,00%	0,00	0,00	0,00%	
8-dic-10	1	724.366.067,35	241.553.929,60	13.129.326,56	237.364.794,74	3.565.565,59	13.752.895,83	12.236.632,35	557985875385,98%	183.810,57	83.817.620,77	708.983,63	32329653724,08%
8-ene-11	0	722.468.266,09	0,00	0,00	225.128.262,39	3.381.755,01	13.043.912,20	0,00	0,00%	0,00	0,00	0,00%	
8-feb-11	0	720.564.897,95	0,00	0,00	225.128.262,39	3.381.755,01	13.043.912,20	0,00	0,00%	0,00	0,00	0,00%	
8-mar-11	1	718.655.946,59	229.074.419,55	12.479.510,05	225.128.262,39	3.381.755,01	13.043.912,20	11.630.903,36	635047323720,29%	174.713,14	95.393.374,81	673.893,54	36794587425,85%
8-abr-11	0	716.741.395,64	0,00	0,00	213.497.359,02	3.207.041,87	12.370.018,66	0,00	0,00%	0,00	0,00	0,00%	
8-may-11	0	714.821.228,68	0,00	0,00	213.497.359,02	3.207.041,87	12.370.018,66	0,00	0,00%	0,00	0,00	0,00%	
8-jun-11	1	712.895.429,22	217.210.574,11	11.863.845,44	213.497.359,02	3.207.041,87	12.370.018,66	11.057.103,95	705443232228,14%	166.093,84	105.967.867,50	640.647,65	4087332032,23%
8-jul-11	0	710.965.191,30	0,00	0,00	202.440.255,07	3.040.948,04	11.729.371,00	0,00	0,00%	0,00	0,00	0,00%	
8-ago-11	0	709.029.291,35	0,00	0,00	202.440.255,07	3.040.948,04	11.729.371,00	0,00	0,00%	0,00	0,00	0,00%	
8-sep-11	1	707.087.712,76	205.933.967,08	11.276.607,03	202.440.255,07	3.040.948,04	11.729.371,00	10.509.797,75	767215235711,55%	157.872,50	115.246.923,82	608.936,78	44452384901,74%
8-oct-11	0	705.140.438,88	0,00	0,00	191.930.457,32	2.883.075,54	11.120.434,22	0,00	0,00%	0,00	0,00	0,00%	
8-nov-11	0	703.187.452,99	0,00	0,00	191.930.457,32	2.883.075,54	11.120.434,22	0,00	0,00%	0,00	0,00	0,00%	
8-dic-11	1	701.228.738,34	195.215.349,99	10.718.617,09	191.930.457,32	2.883.075,54	11.120.434,22	9.989.751,13	820158567408,87%	150.060,64	123.199.784,80	578.805,32	47519916995,79%
8-ene-12	0	699.269.967,10	0,00	0,00	181.940.706,19	2.733.014,90	10.541.628,90	0,00	0,00%	0,00	0,00	0,00%	
8-feb-12	0	697.305.450,14	0,00	0,00	181.940.706,19	2.733.014,90	10.541.628,90	0,00	0,00%	0,00	0,00	0,00%	
8-mar-12	1	695.335.170,59	185.032.489,81	10.182.850,19	181.940.706,19	2.733.014,90	10.541.628,90	9.490.416,37	865525973217,60%	142.559,90	130.014.631,17	549.873,91	50148500594,15%
8-abr-12	0	693.359.111,56	0,00	0,00	172.450.289,82	2.590.455,00	9.991.754,99	0,00	0,00%	0,00	0,00	0,00%	
8-may-12	0	691.377.256,08	0,00	0,00	172.450.289,82	2.590.455,00	9.991.754,99	0,00	0,00%	0,00	0,00	0,00%	
8-jun-12	1	689.388.587,16	175.354.978,61	9.677.521,20	172.450.289,82	2.590.455,00	9.991.754,99	9.019.449,76	90552755582,65%	135.485,30	136.027.237,96	522.586,14	52467648928,61%
8-jul-12	0	687.399.418,55	0,00	0,00	163.430.840,06	2.454.969,70	9.469.168,84	0,00	0,00%	0,00	0,00	0,00%	
8-ago-12	0	685.403.412,10	0,00	0,00	163.430.840,06	2.454.969,70	9.469.168,84	0,00	0,00%	0,00	0,00	0,00%	
8-sep-12	1	683.401.550,70	166.160.925,80	9.194.052,81	163.430.840,06	2.454.969,70	9.469.168,84	8.568.857,22	939146750959,54%	128.716,74	141.073.546,28	496.478,85	54414082137,14%
8-oct-12	0	681.393.817,18	0,00	0,00	154.861.982,85	2.326.252,96	8.972.689,99	0,00	0,00%	0,00	0,00	0,00%	
8-nov-12	0	679.380.194,30	0,00	0,00	154.861.982,85	2.326.252,96	8.972.689,99	0,00	0,00%	0,00	0,00	0,00%	
8-dic-12	1	677.360.664,80	157.424.556,48	8.736.369,33	154.861.982,85	2.326.252,96	8.972.689,99	8.142.296,21	966490560272,77%	122.309,17	145.180.985,45	471.763,94	55998380101,64%
8-ene-13	0	675.341.971,78	0,00	0,00	146.719.686,64	2.203.943,79	8.500.926,05	0,00	0,00%	0,00	0,00	0,00%	
8-feb-13	0	673.317.357,26	0,00	0,00	146.719.686,64	2.203.943,79	8.500.926,05	0,00	0,00%	0,00	0,00	0,00%	
8-mar-13	1	671.286.803,87	149.128.337,85	8.296.218,62	146.719.686,64	2.203.943,79	8.500.926,05	7.732.075,76	987386074126,26%	116.147,06	148.319.796,54	447.995,81	57209064380,71%
8-abr-13	0	669.250.294,19	0,00	0,00	138.987.610,88	2.087.796,73	8.052.930,24	0,00	0,00%	0,00	0,00	0,00%	
8-may-13	0	667.207.810,75	0,00	0,00	138.987.610,88	2.087.796,73	8.052.930,24	0,00	0,00%	0,00	0,00	0,00%	
8-jun-13	1	665.159.336,02	141.246.378,20	7.881.959,66	138.987.610,88	2.087.796,73	8.052.930,24	7.369.902,00	1008939584229,71%	92.425,39	126.530.352,42	419.632,27	57447657549,47%
8-jul-13	0	663.111.616,14	0,00	0,00	131.617.708,88	1.995.371,34	7.633.297,98	0,00	0,00%	0,00	0,00	0,00%	
8-ago-13	0	661.057.889,62	0,00	0,00	131.617.708,88	1.995.371,34	7.633.297,98	0,00	0,00%	0,00	0,00	0,00%	
8-sep-13	1	659.998.138,83	133.762.808,76	7.483.569,44	131.617.708,88	1.995.371,34	7.633.297,98	6.974.032,34	1018906124633,80%	105.466,29	154.086.242,80	404.070,82	59034746433,72%
8-oct-13	0	658.932.346,11	0,00	0,00	124.643.676,54	1.889.905,06	7.229.227,16	0,00	0,00%	0,00	0,00	0,00%	
8-nov-13	0	654.860.483,73	0,00	0,00	124.643.676,54	1.889.905,06	7.229.227,16	0,00	0,00%	0,00	0,00	0,00%	
8-dic-13	1	652.782.563,92	126.654.113,43	7.108.695,33	124.643.676,54	1.889.905,06	7.229.227,16	6.624.157,33	1028069218349,37%	100.429,16	155.866.062,52	384.108,83	59613690339,65%
8-ene-14	0	650.703.792,43	0,00	0,00	118.019.519,20	1.789.475,90	6.845.118,33	0,00	0,00%	0,00	0,00	0,00%	
8-feb-14	0	648.618.923,21	0,00	0,00	118.019.519,20	1.789.475,90	6.845.118,33	0,00	0,00%	0,00	0,00	0,00%	
8-mar-14	1	646.527.938,38	119.905.088,04	6.749.025,39	118.019.519,20	1.789.475,90	6.845.118,33	6.288.974,15	103264955583,87%	95.352,04	156.568.042,40	364.699,20	59883609361,20%
8-abr-14	0	644.430.819,99	0,00	0,00	111.730.545,05	1.694.123,86	6.480.419,12	0,00	0,00%	0,00	0,00	0,00%	
8-may-14	0	642.327.550,05	0,00	0,00	111.730.545,05	1.694.123,86	6.480.419,12	0,00	0,00%	0,00	0,00	0,00%	
8-jun-14	1	640.218.110,52	113.495.288,43	6.409.799,61	111.730.545,05	1.694.123,86	6.480.419,12	5.972.877,58	1035696971844,61%	90.558,96	157.029.229,08	346.363,08	60059357817,84%
8-jul-14	0	638.109.627,99	0,00	0,00	105.757.667,48	1.603.564,90	6.134.056,05	0,00	0,00%	0,00	0,00	0,00%	
8-ago-14	0	635.994.960,57	0,00	0,00	105.757.667,48	1.603.564,90	6.134.056,05	0,00	0,00%	0,00	0,00	0,00%	
8-sep-14	1	633.874.090,14	107.411.910,11	6.083.378,31	105.757.667,48	1.603.564,90	6.134.056,05	5.668.693,73	1035103475500,11%				