

## GVC GAESCO GLOBAL EQUITY VALUE PLUS, FI

Nº Registro CNMV: 5568

**Informe** Semestral del Primer Semestre 2024

**Gestora:** GVC GAESCO GESTIÓN, SGIIC, S.A.      **Depositario:** BNP PARIBAS S.A., SUCURSAL EN ESPAÑA

**Auditor:** PRICEWATERHOUSECOOPERS AUDITORES, S.L.

**Grupo Gestora:** GVC GAESCO      **Grupo Depositario:** BANQUE NATIONALE DE PARIS, S.A.      **Rating**

**Depositario:** A+

El presente informe, junto con los últimos informes periódicos, se encuentran disponibles por medios telemáticos en [fondos.gvcgaesco.es](http://fondos.gvcgaesco.es).

La Entidad Gestora atenderá las consultas de los clientes, relacionadas con las IIC gestionadas en:

### Dirección

Doctor Ferran 3-5 08034 Barcelona Barcelona tel.93 366 27 27

### Correo Electrónico

[info@gvcgaesco.es](mailto:info@gvcgaesco.es)

Asimismo cuenta con un departamento o servicio de atención al cliente encargado de resolver las quejas y reclamaciones. La CNMV también pone a su disposición la Oficina de Atención al Inversor (902 149 200, e-mail: [inversores@cnmv.es](mailto:inversores@cnmv.es)).

## INFORMACIÓN FONDO

Fecha de registro: 03/12/2021

### 1. Política de inversión y divisa de denominación

#### Categoría

Tipo de fondo:

Fondo que invierte más del 10% en otros fondos y/o sociedades

Vocación inversora: Renta Variable Internacional

Perfil de Riesgo: 5 (En una escala del 1 al 7)

#### Descripción general

Política de inversión: El Fondo invertirá entre el 75% y el 100%, en valores de RV, nacional o internacional, -entre el 55% y el 80%- de empresas principalmente americanas y europeas de países OCDE, de baja (, media o alta capitalización bursátil, especialmente en empresas &#8220;value&#8221; con: i) una buena calidad de balance, ii) unos ratios de valoración razonables y iii) una relación entre la Capitalización Bursátil y el Valor Contable bajo, habitualmente no superior a 3.

Puede invertir hasta un máximo de un 20% en IICs nacionales o internacionales que tengan la filosofía &#8220;Value&#8221;, del mismo grupo o no de la gestora y sean o no fondos de autor.

El resto en valores de renta fija pública o privada, de emisores nacionales o extranjeros, así como en depósitos e instrumentos del mercado monetario no negociados, con una calidad crediticia igual al Reino de España en cada momento, siendo la duración media de la cartera de RF inferior a 2 años

La exposición al riesgo divisa será superior al 35% y al riesgo de países emergentes hasta un 10%

Se invertirá en instrumentos financieros derivados mediante la combinación de estrategias de tipo tendencial (medias móviles) con estrategias anti-tendenciales, con el objetivo de disminuir la volatilidad y obtener una rentabilidad adicional, un Plus en la relación rentabilidad/riesgo; a medio y largo plazo y con un grado máximo de exposición al riesgo de mercado del 60% del patrimonio neto. Se podrá operar con derivados negociados en mercados organizados de derivados con la finalidad de inversión. Esta operativa comporta riesgos por el apalancamiento que conllevan. El grado máximo de exposición al riesgo de mercado a través de instrumentos financieros derivados es el importe del patrimonio neto.

La gestión toma como referencia la rentabilidad del índice MSCI AC WORLD TOTAL RETURN. Dicho índice se utiliza a efectos informativos o comparativos y sirve para ilustrar al partícipe acerca del riesgo potencial de su inversión en el fondo.

#### **Operativa en instrumentos derivados**

La metodología aplicada para calcular la exposición total al riesgo de mercado es el método del compromiso

Una información más detallada sobre la política de inversión del Fondo se puede encontrar en su folleto informativo.

**Divisa de denominación** EUR

## 2. Datos económicos

	Periodo actual	Periodo anterior	2024	2023
Índice de rotación de la cartera	2,48	3,27	2,48	6,93
Rentabilidad media de la liquidez (% anualizado)	3,10	3,35	3,10	2,75

Nota: El período se refiere al trimestre o semestre, según sea el caso. En el caso de IIC cuyo valor liquidativo no se determine diariamente, éste dato y el de patrimonio se refieren a los últimos disponibles

### 2.1.a) Datos generales.

Cuando no exista información disponible las correspondientes celdas aparecerán en blanco

CLASE	Nº de participaciones		Nº de partícipes		Divisa	Beneficios brutos distribuidos por participación		Inversión mínima	Distribuye dividendos
	Periodo actual	Periodo anterior	Periodo actual	Periodo anterior		Periodo actual	Periodo anterior		
CLASE A	73.422,24	118.272,19	100	66	EUR	0,00	0,00		NO
CLASE P	0,00	0,00	0	0	EUR	0,00	0,00	300.000	NO
CLASE I	484.894,30	515.466,63	2	2	EUR	0,00	0,00	1.000.000	NO

#### Patrimonio (en miles)

CLASE	Divisa	Al final del periodo	Diciembre 2023	Diciembre 2022	Diciembre 2021
CLASE A	EUR	670	1.057	612	179
CLASE P	EUR	0	0	0	0
CLASE I	EUR	4.599	4.755	4.061	5.353

#### Valor liquidativo de la participación (\*)

CLASE	Divisa	Al final del periodo	Diciembre 2023	Diciembre 2022	Diciembre 2021
CLASE A	EUR	9,1240	8,9405	7,5213	10,2011
CLASE P	EUR	9,3379	9,1092	7,5945	10,2081
CLASE I	EUR	9,4841	9,2243	7,6446	10,2127

(\*)El valor liquidativo y, por tanto, su rentabilidad no recogen el efecto derivado del cargo individual al partícipe de la comisión de gestión sobre resultados:

#### Comisiones aplicadas en el período, sobre patrimonio medio

CLASE	Sist. Imputac.	Comisión de gestión						Base de cálculo	Comisión de depositario		
		% efectivamente cobrado							% efectivamente cobrado		Base de cálculo
		Periodo			Acumulada				Periodo	Acumulada	
		s/patrimonio	s/resultados	Total	s/patrimonio	s/resultados	Total				
CLASE A		1,12	0,00	1,12	1,12	0,00	1,12	patrimonio	0,03	0,03	Patrimonio
CLASE P		0,00	0,00	0,00	0,00	0,00	0,00	patrimonio	0,00	0,00	Patrimonio
CLASE I		0,37	0,00	0,37	0,37	0,00	0,37	patrimonio	0,05	0,05	Patrimonio

## 2.2 Comportamiento

Cuando no exista información disponible las correspondientes celdas aparecerán en blanco

### A) Individual CLASE A .Divisa EUR

Rentabilidad (% sin anualizar)	Acumulado 2024	Trimestral				Anual			
		Último trim (0)	Trim-1	Trim-2	Trim-3	2023	2022	Año t-3	Año t-5
<b>Rentabilidad IIC</b>	2,05	1,24	0,80	9,84	-3,56	18,87	-26,27		

Rentabilidades extremas (i)	Trimestre actual		Último año		Últimos 3 años	
	%	Fecha	%	Fecha	%	Fecha
<b>Rentabilidad mínima (%)</b>	-1,43	15-04-2024	-1,59	13-02-2024		
<b>Rentabilidad máxima (%)</b>	1,46	14-05-2024	1,59	08-01-2024		

(i) Sólo se informa para las clases con una antigüedad mínima del periodo solicitado y siempre que no se haya modificado su vocación inversora

Se refiere a las rentabilidades máximas y mínimas entre dos valores liquidativos consecutivos.

La periodicidad de cálculo del valor liquidativo es *diaria*

Recuerde que rentabilidades pasadas no presuponen rentabilidades futuras. Sólo se informa si se ha mantenido una política de inversión homogénea en el período.

Medidas de riesgo (%)	Acumulado 2024	Trimestral				Anual			
		Último trim (0)	Trim-1	Trim-2	Trim-3	2023	2022	Año t-3	Año t-5
<b>Volatilidad(ii) de:</b>									
<b>Valor liquidativo</b>	10,86	10,25	11,50	14,71	12,34	15,83	29,03		
<b>Ibex-35</b>	13,40	14,63	12,01	12,30	12,35	14,18	22,19		
<b>Letra Tesoro 1 año</b>	0,13	0,16	0,15	0,16	0,16	0,13	0,09		
<b>MSCI AC WORLD TR</b>	8,44	8,20	8,65	9,20	9,55	10,25	16,95		
<b>VaR histórico del valor liquidativo(iii)</b>	14,35	14,35	8,50	16,54	18,82	16,54	16,54		

(ii) Volatilidad histórica: Indica el riesgo de un valor en un periodo, a mayor volatilidad mayor riesgo. A modo comparativo se ofrece la volatilidad de distintas referencias. Sólo se informa de la volatilidad para los períodos con política de inversión homogénea.

(iii) VaR histórico del valor liquidativo: Indica lo máximo que se puede perder, con un nivel de confianza del 99%, en el plazo de 1 mes, si se repitiese el comportamiento de la IIC de los últimos 5 años. El dato es a finales del periodo de referencia.

Gastos (% s/ patrimonio medio)	Acumulado 2024	Trimestral				Anual			
		Último trim (0)	Trim-1	Trim-2	Trim-3	2023	2022	Año t-3	Año t-5
Ratio total de gastos (iv)	1,37	0,69	0,68	0,74	0,66	2,70	2,68		

(iv) Incluye los gastos directos soportados en el periodo de referencia: comisión de gestión sobre patrimonio, comisión de depositario, auditoría, servicios bancarios (salvo gastos de financiación), y resto de gastos de gestión corriente, en términos de porcentaje sobre patrimonio medio del periodo. En el caso de fondos/compartimentos que invierten más de un 10% de su patrimonio en otras IIC este ratio incluye, de forma adicional al anterior, los gastos soportados indirectamente, derivados de esas inversiones, que incluyen las comisiones de suscripción y reembolso. Este ratio no incluye la comisión de gestión sobre resultados ni los costes de transacción por la compraventa de valores.

En el caso de inversiones en IIC que no calculan su ratio de gastos, éste se ha estimado para incorporarlo en el ratio de gastos.

### Evolución del valor liquidativo últimos 5 años

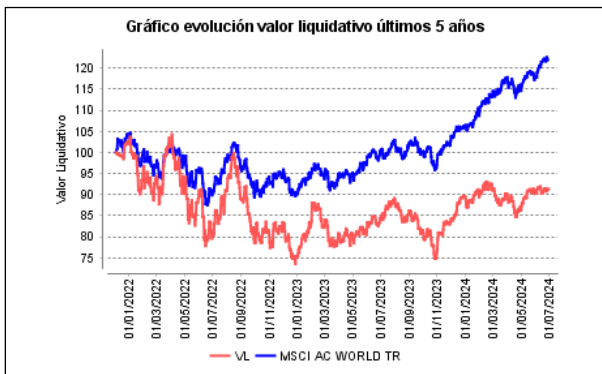

### Rentabilidad semestral de los últimos 5 años

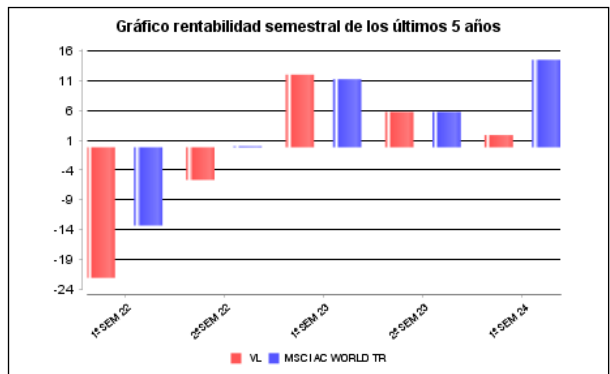

**A) Individual CLASE P .Divisa EUR**

Rentabilidad (% sin anualizar)	Acumulado 2024	Trimestral				Anual			
		Último trim (0)	Trim-1	Trim-2	Trim-3	2023	2022	Año t-3	Año t-5
Rentabilidad IIC	2,51	1,47	1,03	10,09	-3,34	19,94	-25,60		

Rentabilidades extremas (i)	Trimestre actual		Último año		Últimos 3 años	
	%	Fecha	%	Fecha	%	Fecha
Rentabilidad mínima (%)	-1,43	15-04-2024	-1,59	13-02-2024		
Rentabilidad máxima (%)	1,46	14-05-2024	1,60	08-01-2024		

(i) Sólo se informa para las clases con una antigüedad mínima del periodo solicitado y siempre que no se haya modificado su vocación inversora

Se refiere a las rentabilidades máximas y mínimas entre dos valores liquidativos consecutivos.

La periodicidad de cálculo del valor liquidativo es *diaria*

Recuerde que rentabilidades pasadas no presuponen rentabilidades futuras. Sólo se informa si se ha mantenido una política de inversión homogénea en el período.

Medidas de riesgo (%)	Acumulado 2024	Trimestral				Anual			
		Último trim (0)	Trim-1	Trim-2	Trim-3	2023	2022	Año t-3	Año t-5
<b>Volatilidad(ii) de:</b>									
Valor liquidativo	10,86	10,25	11,50	14,71	12,34	15,83	29,03		
Ibex-35	13,40	14,63	12,01	12,30	12,35	14,18	22,19		
Letra Tesoro 1 año	0,13	0,16	0,15	0,16	0,16	0,13	0,09		
MSCI AC WORLD TR	8,44	8,20	8,65	9,20	9,55	10,25	16,95		
VaR histórico del valor liquidativo(iii)	14,35	14,35	8,50	16,54	18,82	16,54	16,54		

(ii) Volatilidad histórica: Indica el riesgo de un valor en un periodo, a mayor volatilidad mayor riesgo. A modo comparativo se ofrece la volatilidad de distintas referencias. Sólo se informa de la volatilidad para los periodos con política de inversión homogénea.

(iii) VaR histórico del valor liquidativo: Indica lo máximo que se puede perder, con un nivel de confianza del 99%, en el plazo de 1 mes, si se repitiese el comportamiento de la IIC de los últimos 5 años. El dato es a finales del periodo de referencia.

Gastos (% s/ patrimonio medio)	Acumulado 2024	Trimestral				Anual			
		Último trim (0)	Trim-1	Trim-2	Trim-3	2023	2022	Año t-3	Año t-5
Ratio total de gastos (iv)	0,00	0,00	0,00	0,00	0,00	0,00	0,00		

(iv) Incluye los gastos directos soportados en el periodo de referencia: comisión de gestión sobre patrimonio, comisión de depositario, auditoría, servicios bancarios (salvo gastos de financiación), y resto de gastos de gestión corriente, en términos de porcentaje sobre patrimonio medio del periodo. En el caso de fondos/compartimentos que invierten más de un 10% de su patrimonio en otras IIC este ratio incluye, de forma adicional al anterior, los gastos soportados indirectamente, derivados de esas inversiones, que incluyen las comisiones de suscripción y reembolso. Este ratio no incluye la comisión de gestión sobre resultados ni los costes de transacción por la compraventa de valores.

En el caso de inversiones en IIC que no calculan su ratio de gastos, éste se ha estimado para incorporarlo en el ratio de gastos.

### Evolución del valor liquidativo últimos 5 años

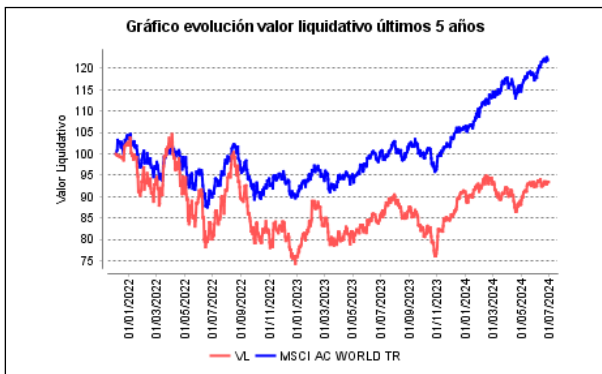

### Rentabilidad semestral de los últimos 5 años

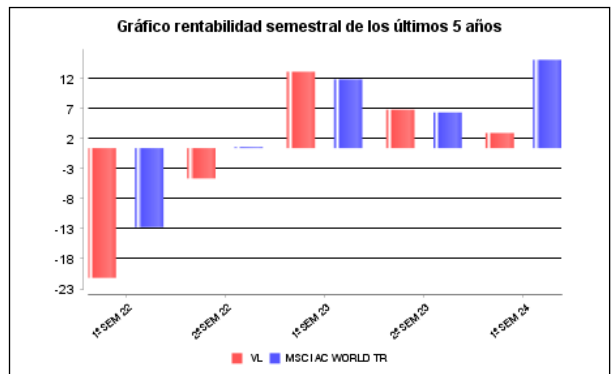

**A) Individual CLASE I .Divisa EUR**

Rentabilidad (% sin anualizar)	Acumulado 2024	Trimestral				Anual			
		Último trim (0)	Trim-1	Trim-2	Trim-3	2023	2022	Año t-3	Año t-5
Rentabilidad IIC	2,82	1,62	1,18	10,25	-3,19	20,67	-25,15		

Rentabilidades extremas (i)	Trimestre actual		Último año		Últimos 3 años	
	%	Fecha	%	Fecha	%	Fecha
Rentabilidad mínima (%)	-1,43	15-04-2024	-1,59	13-02-2024		
Rentabilidad máxima (%)	1,47	14-05-2024	1,60	08-01-2024		

(i) Sólo se informa para las clases con una antigüedad mínima del periodo solicitado y siempre que no se haya modificado su vocación inversora

Se refiere a las rentabilidades máximas y mínimas entre dos valores liquidativos consecutivos.

La periodicidad de cálculo del valor liquidativo es *diaria*

Recuerde que rentabilidades pasadas no presuponen rentabilidades futuras. Sólo se informa si se ha mantenido una política de inversión homogénea en el período.

Medidas de riesgo (%)	Acumulado 2024	Trimestral				Anual			
		Último trim (0)	Trim-1	Trim-2	Trim-3	2023	2022	Año t-3	Año t-5
<b>Volatilidad(ii) de:</b>									
Valor liquidativo	10,86	10,25	11,50	14,71	12,34	15,83	28,99		
Ibex-35	13,40	14,63	12,01	12,30	12,35	14,18	22,19		
Letra Tesoro 1 año	0,13	0,16	0,15	0,16	0,16	0,13	0,09		
MSCI AC WORLD TR	8,44	8,20	8,65	9,20	9,55	10,25	16,95		
VaR histórico del valor liquidativo(iii)	14,35	14,35	8,50	16,54	15,42	16,54	16,54		

(ii) Volatilidad histórica: Indica el riesgo de un valor en un periodo, a mayor volatilidad mayor riesgo. A modo comparativo se ofrece la volatilidad de distintas referencias. Sólo se informa de la volatilidad para los períodos con política de inversión homogénea.

(iii) VaR histórico del valor liquidativo: Indica lo máximo que se puede perder, con un nivel de confianza del 99%, en el plazo de 1 mes, si se repitiese el comportamiento de la IIC de los últimos 5 años. El dato es a finales del periodo de referencia.



Gastos (% s/ patrimonio medio)	Acumulado 2024	Trimestral				Anual			
		Último trim (0)	Trim-1	Trim-2	Trim-3	2023	2022	Año t-3	Año t-5
Ratio total de gastos (iv)	0,64	0,33	0,31	0,34	0,28	1,17	1,09		

(iv) Incluye los gastos directos soportados en el periodo de referencia: comisión de gestión sobre patrimonio, comisión de depositario, auditoría, servicios bancarios (salvo gastos de financiación), y resto de gastos de gestión corriente, en términos de porcentaje sobre patrimonio medio del periodo. En el caso de fondos/compartimentos que invierten más de un 10% de su patrimonio en otras IIC este ratio incluye, de forma adicional al anterior, los gastos soportados indirectamente, derivados de esas inversiones, que incluyen las comisiones de suscripción y reembolso. Este ratio no incluye la comisión de gestión sobre resultados ni los costes de transacción por la compraventa de valores.

En el caso de inversiones en IIC que no calculan su ratio de gastos, éste se ha estimado para incorporarlo en el ratio de gastos.

### Evolución del valor liquidativo últimos 5 años

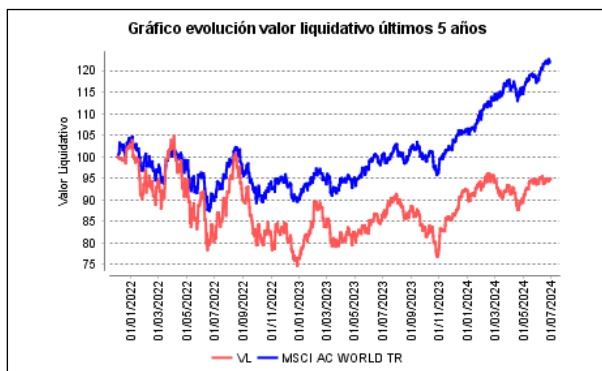

### Rentabilidad semestral de los últimos 5 años

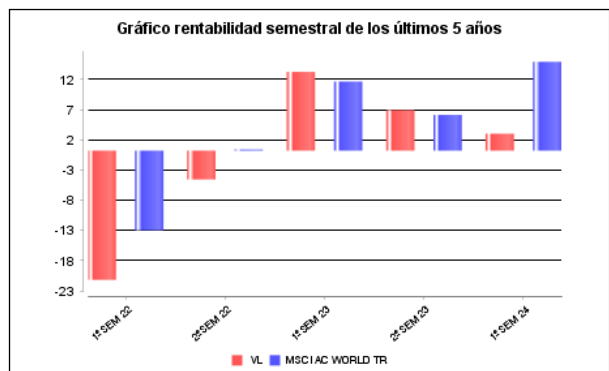

## B) Comparativa

Durante el periodo de referencia, la rentabilidad media en el periodo de referencia de los fondos gestionados por la Sociedad Gestora se presenta en el cuadro adjunto. Los fondos se agrupan según su vocación inversora.

Vocación inversora	Patrimonio gestionado* (miles de euros)	Nº de partícipes*	Rentabilidad Semestral media**
Renta Fija Euro	49.811	1.320	2,05
Renta Fija Internacional	94.113	2.072	2,09
Renta Fija Mixta Euro	39.247	974	2,28
Renta Fija Mixta Internacional	35.742	160	4,09
Renta Variable Mixta Euro	34.251	80	2,49
Renta Variable Mixta Internacional	157.688	3.521	4,84
Renta Variable Euro	86.600	3.556	5,91
Renta Variable Internacional	314.853	12.259	5,50
IIC de Gestión Pasiva	0	0	0,00
Garantizado de Rendimiento Fijo	0	0	0,00
Garantizado de Rendimiento Variable	0	0	0,00
De Garantía Parcial	0	0	0,00
Retorno Absoluto	79.314	2.251	4,97
Global	190.171	1.717	5,12
FMM a Corto Plazo de Valor Liquidativo Variable	0	0	0,00
FMM a Corto Plazo de Valor Liq. Constante de Deuda Pública	0	0	0,00
FMM a Corto Plazo de Valor Liquidativo de Baja Volatilidad	0	0	0,00
FMM Estándar de Valor Liquidativo Variable	0	0	0,00
Renta Fija Euro Corto Plazo	172.257	11.875	1,60

Vocación inversora	Patrimonio gestionado* (miles de euros)	Nº de partícipes*	Rentabilidad Semestral media**
IIC que Replica un Índice	0	0	0,00
IIC con Objetivo Concreto de Rentabilidad No Garantizado	0	0	0,00
Total fondos	1.254.047	39.785	4,20

\*Medias.

\*\*Rentabilidad media ponderada por patrimonio medio de cada FI en el periodo

### 2.3 Distribución del patrimonio al cierre del período (Importes en miles de EUR)

Distribución del patrimonio	Fin periodo actual		Fin periodo anterior	
	Importe	% sobre patrimonio	Importe	% sobre patrimonio
(+) INVERSIONES FINANCIERAS	4.910	93,19	5.357	92,17
* Cartera interior	1.067	20,25	1.005	17,29
* Cartera exterior	3.843	72,94	4.353	74,90
* Intereses de la cartera de inversión	0	0,00	0	0,00
* Inversiones dudosas, morosas o en litigio	0	0,00	0	0,00
(+) LIQUIDEZ (TESORERÍA)	184	3,49	339	5,83
(+/-) RESTO	175	3,32	116	2,00
TOTAL PATRIMONIO	5.269	100,00 %	5.812	100,00 %

Notas:

El período se refiere al trimestre o semestre, según sea el caso.

Las inversiones financieras se informan a valor e estimado de realización.

### 2.4 Estado de variación patrimonial

	% sobre patrimonio medio			% variación respecto fin periodo anterior
	Variación del período actual	Variación del periodo anterior	Variación acumulada anual	
PATRIMONIO FIN PERIODO ANTERIOR (miles de EUR)	5.812	7.247	5.812	
± Suscripciones/ reembolsos (neto)	-12,13	-28,04	-12,13	-61,77
- Beneficios brutos distribuidos	0,00	0,00	0,00	0,00
± Rendimientos netos	2,37	5,28	2,37	-60,23
(+) Rendimientos de gestión	3,01	5,90	3,01	-54,80
+ Intereses	0,15	0,04	0,15	244,50
+ Dividendos	0,51	0,42	0,51	7,83
± Resultados en renta fija (realizadas o no)	0,00	0,00	0,00	0,00
± Resultados en renta variable (realizadas o no)	0,65	5,74	0,65	-89,97
± Resultados en depósitos (realizadas o no)	0,00	0,00	0,00	0,00
± Resultado en derivados (realizadas o no)	1,28	-1,13	1,28	-199,80
± Resultado en IIC (realizados o no)	0,54	1,14	0,54	-58,38
± Otros resultados	-0,12	-0,31	-0,12	-66,80
± Otros rendimientos	0,00	0,00	0,00	0,00
(-) Gastos repercutidos	-0,64	-0,62	-0,64	-9,32
- Comisión de gestión	-0,50	-0,49	-0,50	-8,94
- Comisión de depositario	-0,04	-0,04	-0,04	-11,89
- Gastos por servicios exteriores	-0,08	-0,07	-0,08	-2,52
- Otros gastos de gestión corriente	-0,02	-0,02	-0,02	-30,54
- Otros gastos repercutidos	0,00	0,00	0,00	0,00
(+) Ingresos	0,00	0,00	0,00	138,52
+ Comisiones de descuento a favor de la IIC	0,00	0,00	0,00	0,00
+ Comisiones retrocedidas	0,00	0,00	0,00	0,00
+ Otros ingresos	0,00	0,00	0,00	138,52

	% sobre patrimonio medio			% variación respecto fin periodo anterior
	Variación del período actual	Variación del período anterior	Variación acumulada anual	
PATRIMONIO FIN PERIODO ACTUAL (miles de EUR)	5.269	5.812	5.269	

Nota: El período se refiere al trimestre o semestre, según sea el caso.

### 3. Inversiones financieras

#### 3.1 Inversiones financieras a valor estimado de realización (en miles de EUR) y en porcentaje sobre el patrimonio, al cierre del periodo

Descripción de la inversión y emisor	Periodo actual		Periodo anterior	
	Valor de mercado	%	Valor de mercado	%
TOTAL RV COTIZADA	116	2,20	85	1,47
TOTAL RENTA VARIABLE	116	2,20	85	1,47
TOTAL IIC	951	18,06	921	15,85
TOTAL INVERSIONES FINANCIERAS INTERIOR	1.067	20,26	1.007	17,32
TOTAL RV COTIZADA	3.831	72,71	4.363	75,09
TOTAL RENTA VARIABLE	3.831	72,71	4.363	75,09
TOTAL INVERSIONES FINANCIERAS EXTERIOR	3.831	72,71	4.363	75,09
TOTAL INVERSIONES FINANCIERAS	4.898	92,97	5.370	92,41

Notas: El período se refiere al final del trimestre o semestre, según sea el caso.

Los productos estructurados suponen un 0,00% de la cartera de inversiones financieras del fondo o compartimento.

#### 3.2 Distribución de las inversiones financieras, al cierre del período: Porcentaje respecto al patrimonio total

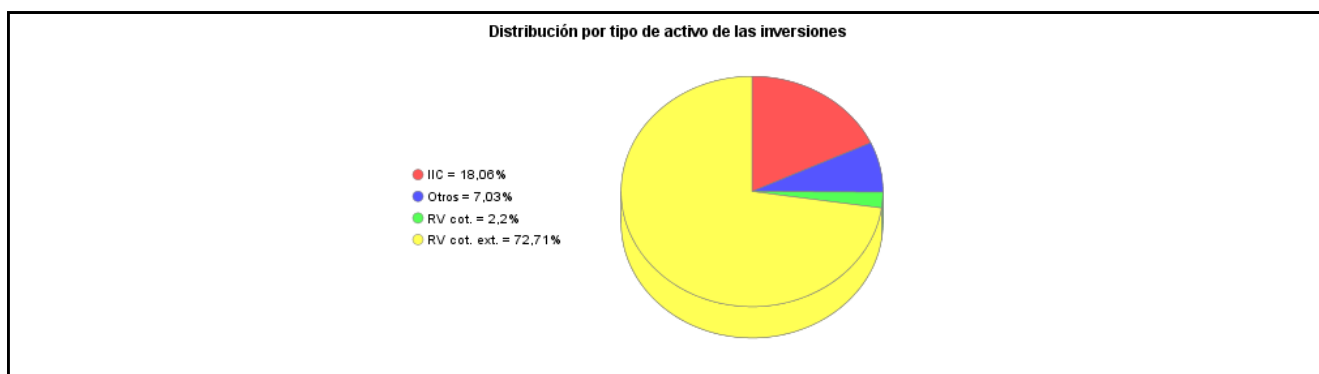

#### 3.3 Operativa en derivados. Resumen de las posiciones abiertas al cierre del periodo (importes en miles de EUR)

Subyacente	Instrumento	Importe nominal comprometido	Objetivo de la inversión
<b>TOTAL DERECHOS</b>		0	
US 10YR NOTE	FUTURO US 10YR NOTE 1000 FÍSIC A	407	Inversión
Total subyacente renta fija		407	
MINI IBEX-35	FUTURO MINI IBEX-35 1	735	Inversión
DJ EURO STOXX 50 P INDEX	FUTURO DJ EURO STOXX 50 P INDEX 10	49	Inversión
RUSSELL 2000 INDEX MINI	FUTURO RUSSE LL 2000 INDEX MINI 50	571	Inversión
NASDAQ 100 E-MINI	FUTURO NASDA Q 100 E-MINI 20	1.110	Inversión
Total subyacente renta variable		2465	
EUR/USD	FUTURO EUR/US D 125000	627	Inversión
Total subyacente tipo de cambio		627	

Subyacente	Instrumento	Importe nominal comprometido	Objetivo de la inversión
TRUE VALUE FUND	I.I.C. TRUE VALUE FUND	300	Inversión
TRUE VALUE SMAL	I.I.C. TRUE VALUE SMAL	200	Inversión
Total otros subyacentes		500	
<b>TOTAL OBLIGACIONES</b>		3999	

#### 4. Hechos relevantes

	SI	NO
a. Suspensión temporal de suscripciones/reembolsos		X
b. Reanudación de suscripciones/reembolsos		X
c. Reembolso de patrimonio significativo		X
d. Endeudamiento superior al 5% del patrimonio		X
e. Sustitución de la sociedad gestora		X
f. Sustitución de la entidad depositaria		X
g. Cambio de control de la sociedad gestora		X
h. Cambio en elementos esenciales del folleto informativo		X
i. Autorización del proceso de fusión		X
j. Otros hechos relevantes		X

#### 5. Anexo explicativo de hechos relevantes

No aplicable
--------------

#### 6. Operaciones vinculadas y otras informaciones

	SI	NO
a. Partícipes significativos en el patrimonio del fondo (porcentaje superior al 20%)	X	
b. Modificaciones de escasa relevancia en el Reglamento		X
c. Gestora y el depositario son del mismo grupo (según artículo 4 de la LMV)		X
d. Se han realizado operaciones de adquisición y venta de valores en los que el depositario ha actuado como vendedor o comprador, respectivamente		X
e. Se han adquirido valores o instrumentos financieros emitidos o avalados por alguna entidad del grupo de la gestora o depositario, o alguno de éstos ha actuado como colocador, asegurador, director o asesor, o se han prestado valores a entidades vinculadas.		X
f. Se han adquirido valores o instrumentos financieros cuya contrapartida ha sido otra una entidad del grupo de la gestora o depositario, u otra IIC gestionada por la misma gestora u otra gestora del grupo.		X
g. Se han percibido ingresos por entidades del grupo de la gestora que tienen como origen comisiones o gastos satisfechos por la IIC.	X	
h. Otras informaciones u operaciones vinculadas		X

#### 7. Anexo explicativo sobre operaciones vinculadas y otras informaciones

A efectos del cumplimiento de obligación de comunicación por adquisiciones de participaciones significativas, se publica que 1 partícipe posee el 80,09% de las participaciones de Gvc Gaesco Global Equity Value Plus Clase A Fund. Durante el período, los ingresos percibidos por entidades del grupo al que pertenece la gestora y que tienen como origen comisiones satisfechas por la IIC han ascendido a -5754,21 euros, lo que supone un -0,103% del patrimonio medio de la IIC.
--

## 8. Información y advertencias a instancia de la CNMV

No aplicable

## 9. Anexo explicativo del informe periódico

### 1. SITUACION DE LOS MERCADOS Y EVOLUCIÓN DEL FONDO.

#### a) Visión de la gestora sobre la situación de los mercados.

Los mercados afrontan con optimismo el inminente ciclo bajista de tipos. Se descuenta bajada por parte de la FED de los tipos en septiembre y que asimismo, el BCE continúe con la ya iniciada senda de bajadas. Esto ha llevado a un exceso de optimismo en los índices, y de forma concentrada en una decena de valores de alta capitalización.

#### b) Decisiones generales de inversión adoptadas.

Mantenemos un porcentaje muy alto de inversión en RV, en la parte alta del folleto cercano al 95% si bien hemos rotado ligeramente la cartera alejandonos de valores de alta capitalización que han subido con mucha fuerza como Nvidia e incrementando por contra nuestra exposición a small caps americanas y europeas, las cuales cotizan con fuerte descuento y que no han participado de la subida de los índices generales

#### c) Índice de referencia.

La IIC se gestiona activamente conforme a sus objetivos y política de inversión, de forma que su gestión no está vinculada ni limitada por ningún índice de referencia, sino que toma como referencia el comportamiento del índice en términos meramente informativos o comparativos. El Tracking error o desviación efectiva de la IIC con respecto a su índice de referencia ha sido del 6,19% durante el periodo y en los últimos doce meses ha sido del 6,21%. Un tracking error superior al 4% indica una gestión activa.

La rentabilidad neta de la IIC en el periodo ha sido del 2,05%. En el mismo periodo el índice de referencia ha obtenido una rentabilidad de 14,72%.

#### d) Evolución del Patrimonio, participes, rentabilidad y gastos de la IIC.

Durante el periodo el patrimonio de la IIC ha registrado una variación negativa del -9,35% y el número de participes ha registrado una variación positiva de 34 participes, lo que supone una variación del 50%. La rentabilidad neta de la IIC durante el periodo ha sido del 2,05%, con un impacto total de los gastos soportados en el mismo período del 1,37%. GVC Gaesco Global Equity Value, FI invierte más de un 10% en otras IIC y, por tanto, satisface tasas de gestión en las IIC de la cartera. Los gastos indirectos soportados por la inversión en otras IIC's durante el periodo ascienden a 0,12% del patrimonio medio de la IIC.

#### e) Rendimiento del fondo en comparación con el resto de fondos de la gestora.

La IIC ha obtenido una rentabilidad neta en el periodo de un 2,05%, a su vez durante el mismo periodo el conjunto de fondos gestionados por GVC Gaesco Gestión SGIC, S.A. ha registrado una rentabilidad media durante el periodo del 4,20%.

En el cuadro del apartado 2.2.B) del informe se puede consultar el rendimiento medio de los fondos agrupados en función de su vocación gestora.

### 2. INFORMACION SOBRE LAS INVERSIONES.

a) Inversiones concretas realizadas durante el periodo.

Hemos invertido en Vltesco, incrementado en Iveco y Allfunds. En EEUU hemos abierto posiciones en Kinsale capital, dream finders home e incrementado en Starbusk

Los activos que han aportado mayor rentabilidad en el periodo han sido: AMAZON.COM INC, GLINTT GLOBAL INTELLIGENT, NEWLAT FOOD SPA, BROOKFIELD CORP, VALENTUM FUND. Los activos que han restado mayor rentabilidad en el periodo han sido: ENDAVA SPON ADR, NAGARRO, SDI GROUP PLC, CONCENTRIX, TELEPERFORMANCE.

b) Operativa de préstamo de valores.

La IIC no ha realizado durante el periodo operativa de préstamos de valores.

c) Operativa en derivados y adquisición temporal de activos.

Durante el semestre se han realizado operaciones con instrumentos derivados, con finalidad de inversión, en futuros sobre Bono americano, futuros sobre EuroStoxx, futuros sobre Ibex, futuros sobre Nasdaq, futuros sobre tipo de cambio euro dólar, futuros Russell 2000, futuros mini Dow Jones que han proporcionado un resultado global positivo de + 71.331,80 euros. El nominal comprometido en instrumentos derivados suponía al final del semestre un 58,32% del patrimonio del fondo.

El apalancamiento medio de la IIC durante el periodo ha sido del 55,14%.

La remuneración media obtenida por la liquidez mantenida por la IIC durante el periodo ha sido del 3,1%.

d) Otra información sobre inversiones.

En cuanto a productos estructurados, activos en litigio o activos que se incluyan en el artículo 48.1j del RIIC, la IIC no posee ninguno.

### 3. EVOLUCION DEL OBJETIVO CONCRETO DE RENTABILIDAD.

N/A

### 4. RIESGO ASUMIDO POR EL FONDO.

La Volatilidad de la IIC en el periodo ha sido del 10,86%. En el mismo periodo el índice de referencia ha registrado una volatilidad del 8,44%. El VaR de final de periodo a un mes con un nivel de confianza del 99%, es de un 14,35%.

La beta de Gvc Gaesco Global Equity Value Plus Clase A Fund, respecto a su índice de referencia, en los últimos 12 meses es de 0,96.

GVC Gaesco Gestión SGIIC analiza la profundidad del mercado de los valores en que invierte la IIC, considerando la negociación habitual y el volumen invertido. En condiciones normales se tardaría 2,83 días en liquidar el 90% de la cartera invertida.

### 5. EJERCICIO DERECHOS POLITICOS.

El ejercicio de los derechos políticos y económicos inherentes a los valores que integran las carteras de las IIC gestionadas por GVC Gaesco Gestión SGIIC se ha hecho, en todo caso, en interés exclusivo de los socios y partícipes de las IIC. GVC Gaesco Gestión SGIIC ejerce el derecho de asistencia y voto en las juntas generales que se celebran en Barcelona y Madrid de empresas que están en las carteras de las IIC gestionadas, en especial de aquellas sociedades en las que la posición global de las IIC gestionadas por esta entidad gestora fuera mayor o igual al 1 por 100 de su capital social y tuvieran una antigüedad superior a doce meses. Adicionalmente, la Sociedad Gestora también ejerce el derecho de asistencia y/o voto en aquellos casos en que, no dándose las circunstancias anteriores, el emisor se hubiera considerado relevante o existieran derechos económicos a favor de los inversores, tales como primas de asistencia a juntas.

6. INFORMACION Y ADVERTENCIAS CNMV.

N/A

7. ENTIDADES BENEFICIARIAS DEL FONDO SOLIDARIO E IMPORTE CEDIDO A LAS MISMAS.

N/A

8. COSTES DERIVADOS DEL SERVICIO DE ANALISIS.

Durante el periodo la IIC no ha soportado costes derivados del servicio de análisis.

9. COMPARTIMENTOS DE PROPOSITO ESPECIAL (SIDE POCKETS).

N/A

10. PERSPECTIVAS DE MERCADO Y ACTUACION PREVISIBLE DEL FONDO.

El fondo seguirá expuesto en un porcentaje muy alto a la renta variable mientras no se cierre el GAP entre las valoraciones de small caps y big caps. Recucidermos algo más nuestra exposición a las grandes tecnológicas rotando la cartera hacia valores de poca capitalización y con fuerte descuento sobre flujos de caja libre. Esperamos que los mercados se mantengan con cierta fortaleza a medida que las bajas de tipos de los bancos centrales se vayan confirmando aunque tampoco descartamos un enfriamiento más o menos rápido de la economía en EEUU lo cual podría dar lugar a una cierta corrección en los mercados.

10. Detalle de inversiones financieras

Descripción de la inversión y emisor	Divisa	Periodo actual		Periodo anterior	
		Valor de mercado	%	Valor de mercado	%
ES0105223004 - ACCIONES GESTAMP AUTO	EUR	31	0,58	21	0,36
ES0183746314 - ACCIONES VIDRALA	EUR	85	1,62	64	1,11
<b>TOTAL RV COTIZADA</b>		<b>116</b>	<b>2,20</b>	<b>85</b>	<b>1,47</b>
<b>TOTAL RENTA VARIABLE</b>		<b>116</b>	<b>2,20</b>	<b>85</b>	<b>1,47</b>
ES0179555026 - I.I.C. TRUE VALUE SMAL	EUR	221	4,20	213	3,66
ES0180792006 - I.I.C. TRUE VALUE FUND	EUR	301	5,72	304	5,23
ES0182769002 - I.I.C. GESIURIS VALENT	EUR	429	8,14	404	6,96
<b>TOTAL IIC</b>		<b>951</b>	<b>18,06</b>	<b>921</b>	<b>15,85</b>
<b>TOTAL INVERSIONES FINANCIERAS INTERIOR</b>		<b>1.067</b>	<b>20,26</b>	<b>1.007</b>	<b>17,32</b>
BMG3922B1072 - ACCIONES GENPACT	USD	0	0,00	55	0,95
BMG9456A1009 - ACCIONES GOLAR LNG	USD	0	0,00	130	2,24
CA05577W2004 - ACCIONES BRP SUB VOTING	CAD	61	1,16	45	0,78
CA11271J1075 - ACCIONES BROOKFIELD CORP	USD	313	5,94	390	6,70
CA19239C1068 - ACCIONES COGECO COMMUNIC	CAD	37	0,70	89	1,54
CA24874B1085 - ACCIONES DENTALCORP HOLD	CAD	27	0,51	0	0,00
CA3615692058 - ACCIONES GDI INTEGRATED	CAD	0	0,00	79	1,36
CA3803551074 - ACCIONES GOEASY LTD	CAD	79	1,51	156	2,68
CA45676A1057 - ACCIONES INFORMATION SER	CAD	39	0,74	0	0,00
CA55378N1078 - ACCIONES MTY FOOD GROUP	CAD	0	0,00	70	1,20
CA87975H1001 - ACCIONES TELUS INTERNATI	USD	41	0,77	0	0,00
CA89072T1021 - ACCIONES TOPICUS.COM SUB	CAD	0	0,00	58	1,00
DE0006618309 - ACCIONES MEDIQON GROUP	EUR	0	0,00	36	0,62
DE000A0JC8S7 - ACCIONES DATAGROUP SE	EUR	0	0,00	40	0,69
DE000A3H2200 - ACCIONES NAGARRO	EUR	243	4,61	418	7,19
DE000VTSC017 - ACCIONES VITESCO TECHNOL	EUR	50	0,94	0	0,00
FR0000051807 - ACCIONES SR TELEPERFORMA	EUR	105	2,00	153	2,62
FR0000071946 - ACCIONES ALTEN	EUR	57	1,09	38	0,66
FR0000072597 - ACCIONES IT LINK	EUR	20	0,38	70	1,20
FR0000121014 - ACCIONES LVMH	EUR	60	1,14	55	0,95
FR0013295789 - ACCIONES TFF GROUP	EUR	79	1,51	79	1,36
FR0014000MR3 - ACCIONES EUROFINS SCIENT	EUR	64	1,21	38	0,65
FR0014000PFU4 - ACCIONES PLANISWARE	EUR	46	0,87	0	0,00
GB00B3FBWW43 - ACCIONES SDI GROUP PLC	GBP	104	1,98	177	3,04
GB00B4T7HX10 - ACCIONES LEARNING TECHNO	GBP	0	0,00	30	0,52
GB00BNTJ3546 - ACCIONES ALLFUNDS GROUP	EUR	69	1,32	52	0,90
GB00BP7NQJ77 - ACCIONES KISTOS PLC	GBP	52	0,99	72	1,24
IE00BTN1Y115 - ACCIONES MEDTRONIC PLC	USD	0	0,00	66	1,14



Descripción de la inversión y emisor	Divisa	Periodo actual		Periodo anterior	
		Valor de mercado	%	Valor de mercado	%
IT0005329815 - ACCIONES SOMEC SPA	EUR	33	0,62	54	0,93
IT0005347429 - ACCIONES DIGITAL VALUE S	EUR	36	0,69	38	0,66
IT0005383291 - ACCIONES FERRETTI SPA	EUR	0	0,00	39	0,68
IT0005385213 - ACCIONES NEWLAT FOOD SPA	EUR	44	0,84	65	1,11
IT0005433740 - ACCIONES RELATECH SPA	EUR	35	0,66	48	0,82
IT0005439085 - ACCIONES ITALIAN SEA GRO	EUR	67	1,28	71	1,23
IT0005527616 - ACCIONES EUROGROUP LAMIN	EUR	35	0,67	0	0,00
IT0005562183 - ACCIONES EMMA VILLAS	EUR	0	0,00	35	0,61
NL0000687663 - ACCIONES AERCAP HOLDINGS	USD	40	0,76	77	1,33
NL0010273215 - ACCIONES ASM LITHOGRAPHY	EUR	59	1,12	0	0,00
NL0015000LU4 - ACCIONES IVECO GROUP	EUR	45	0,85	55	0,95
NO0003049405 - ACCIONES NEKKAR ASA	NOK	51	0,98	0	0,00
PTPAD0AM0007 - ACCIONES PARAREDE SGPS	EUR	152	2,89	116	1,99
SE0012308068 - ACCIONES TEQNION AB	SEK	251	4,76	86	1,48
SE0017483506 - ACCIONES INSTALCO AB	SEK	37	0,71	29	0,51
US01609W1027 - ADR ALIBABA GROUP H	USD	0	0,00	55	0,95
US02079K3059 - ACCIONES ALPHABET INC-CL	USD	0	0,00	46	0,78
US0231351067 - ACCIONES AMAZON.COM	USD	195	3,70	212	3,65
US0434361046 - ACCIONES ASBURY AUTOMOTI	USD	33	0,62	50	0,87
US05329W1027 - ACCIONES AUTONATION INC	USD	37	0,71	0	0,00
US20602D1019 - ACCIONES CONCENTRIX	USD	48	0,91	86	1,48
US2199481068 - ACCIONES CORPAY	USD	39	0,73	0	0,00
US2358511028 - ACCIONES DANAHER CORP	USD	51	0,97	103	1,77
US26154D1000 - ACCIONES DREAM FINDERS	USD	58	1,10	0	0,00
US29260V1052 - ADR ENDAVA SPON	USD	77	1,47	59	1,01
US29414B1044 - ACCIONES EPAM SYSTEMS	USD	36	0,68	0	0,00
US30212P3038 - ACCIONES EXPEDIA, INC.	USD	45	0,86	35	0,60
US30303M1027 - ACCIONES FACEBOOK	USD	43	0,82	0	0,00
US33829M1018 - ACCIONES FIVE BELOW	USD	39	0,74	0	0,00
US3390411052 - ACCIONES FLEETCOR TECHNO	USD	0	0,00	40	0,68
US3397501012 - ACCIONES FLOOR & DECOR H	USD	149	2,83	76	1,30
US4500473032 - ADR IRSA	USD	0	0,00	64	1,10
US49714P1084 - ACCIONES KINSALE CAPITAL	USD	106	2,01	0	0,00
US5949181045 - ACCIONES MICROSOFT	USD	56	1,07	0	0,00
US6090313072 - ACCIONES MONARCH CEMENT	USD	33	0,62	0	0,00
US7901481009 - ACCIONES ST JOE CO	USD	115	2,19	126	2,16
US8552441094 - ACCIONES STARBUCKS	USD	68	1,30	66	1,14
US8835561023 - ACCIONES THERMO FISHER S	USD	47	0,89	77	1,32
US89400J1079 - ACCIONES TRANSUNION	USD	0	0,00	58	1,00
US92826C8394 - ACCIONES VISA INC.	USD	42	0,79	0	0,00
US93627C1018 - ACCIONES WARRIOR MET COL	USD	30	0,57	0	0,00
US96208T1043 - ACCIONES WEX INC	USD	49	0,93	0	0,00
US9842451000 - ADR YYPF S.A.	USD	0	0,00	39	0,67
YGG6564A1057 - ACCIONES NOMAD FOODS LTD	USD	0	0,00	63	1,08
<b>TOTAL RV COTIZADA</b>		<b>3.831</b>	<b>72,71</b>	<b>4.363</b>	<b>75,09</b>
<b>TOTAL RENTA VARIABLE</b>		<b>3.831</b>	<b>72,71</b>	<b>4.363</b>	<b>75,09</b>
<b>TOTAL INVERSIONES FINANCIERAS EXTERIOR</b>		<b>3.831</b>	<b>72,71</b>	<b>4.363</b>	<b>75,09</b>
<b>TOTAL INVERSIONES FINANCIERAS</b>		<b>4.898</b>	<b>92,97</b>	<b>5.370</b>	<b>92,41</b>

Notas: El período se refiere al final del trimestre o semestre, según sea el caso.

Los productos estructurados suponen un 0,00% de la cartera de inversiones financieras del fondo o compartimento.

## 11. Información sobre la política de remuneración

No aplicable

## 12. Información sobre las operaciones de financiación de valores, reutilización de las garantías y swaps de rendimiento total (Reglamento UE 2015/2365)