

## **F.T.A. UCI 9**

**MARIA JOSE HERENCIAS PALOMINO**  
**ANALISTA**  
**SANTANDER DE TITULIZACION, S.G.F.T, S.A.**  
**CIUDAD GRUPO SANTANDER**  
**28660 BOADILLA DEL MONTE**  
**[marjherencias@gruposantander.com](mailto:marjherencias@gruposantander.com)**  
**Tel: 912893300**

DENOMINACION DEL FONDO:

F.T.A. UCI 9

INFORMACIÓN

CORRESPONDIENTE AL:

TRIMESTRE/SEMESTRE:

21/09/2009 - 21/12/2009

AÑO:

2009

Personas que asumen la responsabilidad de esta información y cargos que ocupan:

IGNACIO ORTEGA GAVARA - DIRECTOR GENERAL

Firma:

**I. DATOS GENERALES SOBRE EL FONDO**

Fecha de Constitución del Fondo	16 junio 2003	Agencia de pago de Bonos	BANCO SANTANDER	
Fecha de Desembolso BT's	19 junio 2003	Negociación Mercado	AIAF	
Fecha Final Amortización	19 junio 2035	Agencias de calificación	MOODY'S ESPAÑA STANDARD & POORS	
Sociedad Gestora	SANTANDER DE TITULIZACION, S.G.F.T, S.A.	Calificación	Inicial	Actual
	UNION DE CREDITOS INMOBILIARIOS	SERIE A	Aaa/AAA	Aaa/AAA

**II. VALORES EMITIDOS POR EL FONDO: BONOS DE TITULIZACION**

SERIES PRELACION CÓDIGO ISIN	Nº BONOS	NOMINAL EN CIRCULACIÓN			
			Inicial	Actual	%Act/In
SERIE A ES0338222005	11.981	Nominal Unitario	100.000,00	22.199,22	
		Nominal Total	1.198.100.000,00	265.968.854,82	22,20 %
SERIE B ES0338222013	425	Nominal Unitario	100.000,00	53.725	
		Nominal Total	42.500.000,00	22.833.125	53,72 %
SERIE C ES0338222021	94	Nominal Unitario	100.000,00	53.582,12	
		Nominal Total	9.400.000,00	5.036.719	53,58 %

AMORTIZACION E INTERESES BONOS					
Actual			Próximo		
Fecha Amortización Periodo Actual 21 diciembre 2009			Fecha Próximo Cupón 22 de marzo de 2010		
	Amortización de los Bonos	Intereses Brutos Bonos	Tipo de Interés	Importe Bruto Próximo Cupón	Importe Neto Próximo Cupón
SERIE A	755,21 €	59,82 €	0,977%	54,82 €	44,96 €
SERIE B	0,00 €	192,30 €	1,362%	184,97 €	151,67 €
SERIE C	0,00 €	266,28 €	1,912%	258,97 €	212,35 €
Amortización devengada no pagada	0,00 €				
Amortización Calendario	NO				

### III. ACTIVOS ADQUIRIDOS POR EL FONDO: DERECHOS DE CRÉDITO

DERECHOS DE CRÉDITO	A LA EMISIÓN	SITUACIÓN ACTUAL
Número de Derechos de Crédito	16.315	5.261
Saldo Pendiente de Amortizar Derechos	1.250.000.102,18	295.423.423,69€
Importes Unitarios Derechos Vivos	76.616,62	56.153,47 €
Típos de Interés	4,55 %	3,20 %

TASAS DE AMORTIZACIÓN ANTICIPADA	SITUACIÓN ACTUAL
Tasa mensual actual anualizada:	15,23%
Tasa últimos 12 meses anualizada:	7,01%
Tasa anualizada desde Constitución del Fondo	17,76%

MOROSIDAD ACTUAL	Hasta 1 mes	De 1 a 6 meses	Mayor de 6 meses
Deuda Vencida(Principal+Intereses)	54.554,23	163.627,96	226.100,20
Deuda Pendiente de vencimiento	0,00	0,00	293.670.374,10
Deuda Total	54.554,23	163.627,96	293.896.474,30

**F.T.A. UCI 9****INFORME TRIMESTRAL BONOS DE TITULIZACIÓN**

21 diciembre 2009

<b>BONOS TITULIZACIÓN DE ACTIVOS. PRINCIPAL</b>	
Saldo anterior	302.886.870,11 €
Amortizaciones	9.048.171,01 €
Saldo actual	293.838.699,10 €
% sobre saldo inicial	23,51 %
Amortización devengada no pagada	0,00 €

<b>DATOS</b>	
Fecha de determinación	14/12/2009
Fecha de Pago de Cupón Actual	21/12/2009
Fecha de Pago de Cupón Anterior	21/09/2009
Número de días	91
Tipo de referencia (%)	0,712 %
Próxima Fecha de Pago	19/03/2010

<b>BONOS DE TITULIZACIÓN DE ACTIVOS. INTERESES</b>	
Intereses pagados Serie A	716.703,42 €
Intereses pagados Serie B	81.727,50 €
Intereses pagados Serie C	25.030,32 €
Intereses devengados no pagados	0,00 €

<b>VIDA RESIDUAL (AÑOS)</b>		
	<b>INICIAL</b>	<b>21-dic-2009</b>
SERIE A	5.75	2.45
SERIE B	9.21	4
SERIE C	9.18	4

## F.T.A. UCI 9

### INFORME TRIMESTRAL DERECHOS DE CREDITO

21 diciembre 2009

DERECHOS DE CRÉDITO. PRINCIPAL	
Saldo anterior	304.265.930,98 €
Amortizaciones	8.842.507,29 €
Saldo actual	295.423.423,69 €
Número de derechos de crédito	5.261
LTV	51,09%

DERECHOS DE CRÉDITO. INTERESES	
Intereses cobrados en el trimestre	2.941.190,33 €
Intereses devengados en el trimestre	2.895.324,68 €

DERECHOS DE CRÉDITO EN MOROSIDAD						
	HASTA 30 DÍAS	30 A 60 DÍAS	60 A 90 DÍAS	90 A 180 DÍAS	180 A 365 DÍAS	MAS 365 DIAS
Principal	51.212,81 €	13.568,91 €	11.810,10 €	21.849,76 €	30.195,59 €	39.730,30 €
Intereses	3.341,42 €	23.656,96 €	25.082,86 €	67.659,37 €	80.572,98 €	75.601,33 €
Saldo de los derechos de crédito	12.676.003,69 €	1.802.301,46 €	921.527,89 €	1.847.601,23 €	2.396.156,51 €	1.235.333,00 €
Número de derechos de crédito	197	30	21	32	39	18
% sobre saldo de los derechos de crédito	4,29%	0,61 %	0,31 %	0,63 %	0,82 %	0,42%

PRÉSTAMOS EN WRITE OFF	
Write Off acumulado Fecha Pago anterior	1.379.019,18 €
Write Off trimestre	205.662,94 €
Write Off acumulados actuales	1.584.682,12 €

**F.T.A. UCI 9**

**ESTADO DE ORIGEN Y APLICACIÓN DE FONDOS Y CUENTA DE TESORERÍA**

**21 diciembre 2009**

<b>ORIGEN</b>	<b>11.805.987,40 €</b>
<b>PRINCIPAL COBRADO</b>	
Amortización derechos de crédito	8.842.507,29 €
<b>INTERESES COBRADOS</b>	
Intereses de derechos de crédito	2.941.190,33 €
Intereses de reinversión	41.864,99 €
<b>CONTENCIOSOS / JUDICIALES</b>	0,00 €
<b>INGRESOS/GASTOS DE ADJUDICADOS</b>	-19.575,21 €
<b>FONDO DE RESERVA</b>	0,00 €
<b>OTROS</b>	0,00 €

<b>APLICACIÓN</b>	<b>11.805.987,40 €</b>
GASTOS ORDINARIOS	17.334,80 €
COMISION SGFT	13.834,37 €
INTERESES SERIE A	716.703,42 €
INTERESES SERIE B	81.727,50 €
INTERESES SERIE C	25.030,32 €
AMORT SERIE A	9.048.171,01 €
INT. PTMO SUB. SANTANDER	52.832,71 €
INTERESES PTO. SUB. UCB	52.832,71 €
COMISION ADMINISTRACION	6.000,00 €
COMISIÓN VARIABLE/INT.EXTR.SERIE F	1.791.520,56 €

<b>ESTADO CUENTA DE TESORERÍA</b>	<b>12.500.000,00 €</b>
<b>FONDO DE RESERVA</b>	
Saldo anterior	12.500.000,00 €
Utilizado en el período	0,00 €
Saldo actual	12.500.000,00 €
<b>RETENCIÓN A CUENTA DEL IRPF</b>	0,00 €
<b>GASTOS EMISIÓN RETENIDOS</b>	0,00 €
<b>OTROS</b>	0,00 €

**F.T.A. UCI 9**

**MEJORA CREDITICIA Y PRÉSTAMO SUBORDINADO**

**21 diciembre 2009**

<b>MEJORA DE CRÉDITO</b>		
<b>CONCEPTOS</b>	<b>INICIAL</b>	<b>21-dic-2009</b>
EMISIÓN SUBORDINADA	4,15 %	9,48 %
FONDO DE RESERVA	17.500.000,00 € (1,40 %)	12.500.000,00 € (4,25 %)

<b>PRÉSTAMOS SUBORDINADOS</b>		
<b>CONCEPTOS</b>	<b>INICIAL</b>	<b>21-dic-2009</b>
PRESTAMO SUBORDINADO SANTANDER		
Saldo vivo	9.755.500,00 €	6.251.073,73 €
Tipo de interés	3,61%	2,40%
PRESTAMO SUBORDINADO UCB		
Saldo vivo	9.755.500,00 €	6.251.073,73 €
Tipo de interés	3,61%	2,40%

## F.T.A. UCI 9

### DEFINICIONES

21 diciembre 2009

**FECHA DE DETERMINACIÓN** Será la fecha en que la Sociedad Gestora, en nombre del Fondo, realizará los cálculos necesarios para distribuir los fondos disponibles existentes a dicha fecha, de acuerdo con el orden de prelación de pagos descrito en el Folleto Informativo.  
Todos los datos de los Activos Titulizados (Saldo Vivo DC's, tablas de morosidad, propiedades transitorias, datos estadísticos, etc.) están referidos a dicha fecha.

**WRITE OFF** Préstamos con cuotas pendientes con antigüedad igual o superior a 12 ó 18 meses (según Folleto Informativo).

**ADJUDICADOS** Bienes en el activo del Fondo como consecuencia de un proceso judicial o extrajudicial.



FONDO DE TITULIZACIÓN DE ACTIVOS

UCI 9

INFORME HISTORICO DE MOROSIDAD

21 de diciembre de 2009

DÍAS EN MORA	sep-08	dic-08	mar-09	jun-09	sep-09	dic-09
0 a 30 días	2,806%	3,739%	4,633%	4,060%	5,270%	4,291%
30 a 60 días	1,440%	1,441%	2,018%	1,858%	1,270%	0,610%
60 a 90 días	0,734%	0,921%	1,093%	1,065%	0,640%	0,312%
90 a 180 días	0,810%	1,126%	1,133%	0,897%	1,846%	0,625%
180 a 365 días	0,607%	0,379%	0,787%	0,874%	0,923%	0,811%
>365 días		0,251%	0,261%	0,235%	0,463%	0,418%

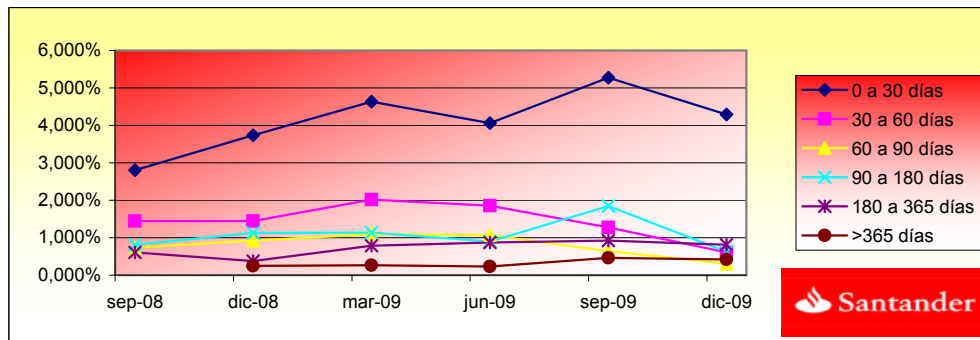

**FONDO DE TITULIZACIÓN DE ACTIVOS****UCI 9****INFORMACIÓN RELATIVA A LOS TRIGGERS****21 de diciembre de 2009****TRIGGERS BONOS****1. SI 1.a) ES MAYOR QUE 1.b) NO SE AMORTIZA LA SERIE B Y C:**

1.a) MOROSIDAD SUPERIOR A 90 DÍAS	7.063.772,86 €
1.b) 2,25% SALDO VIVO DERECHOS DE CREDITO	6.647.027,03 €

**SE HA ALCANZADO LOS NIVELES DEL TRIGGER, POR TANTO LAS SERIES B Y C NO CONTINUAN AMORTIZANDOSE.****TRIGGERS FONDO DE RESERVA****1. SI 1.a) ES MAYOR QUE 1.b) NO SE AMORTIZA EL FONDO DE RESERVA:**

1.a) MOROSIDAD DE LAS DC'S SUPERIOR A 90 DÍAS	7.063.772,86 €
1.b) 1,25% SALDO VIVO DERECHOS DE CREDITO	3.692.792,80 €

**2. SI 2.a) ES MENOR QUE 2.b) NO SE AMORTIZA EL FONDO DE RESERVA:**

2.a) TIPO DE INTERÉS MEDIO PONDERADO DE LOS DERECHOS DE CREDITO	4,19%
2.b) TIPO DE INTERÉS MEDIO PONDERADO BONOS+ 0,50%	1,58%

**SE HAN ALCANZADO LOS NIVELES DEL TRIGGER DEL FONDO DE RESERVA, POR TANTO EL FONDO DE RESERVA NO CONTINUA DECRECIENDO.**

FONDO DE TITULIZACIÓN HIPOTECARIA

UCI 9

21 de diciembre de 2009

CUADRO DE VALORES DE TASACION SOBRE SALDOS VIVOS

INTERVALO (%)	SALDOS VIVOS (MILES)	% SALDOS VIVOS	Nº. DE PRESTAMOS	% Nº DE PRESTAMOS
0,22-9,99	2.111,67	0,71%	244	4,64%
10,00 - 19,99	9.568,98	3,24%	393	7,47%
20,00 - 29,99	26.138,47	8,85%	661	12,56%
30,00 - 39,99	41.316,74	13,99%	770	14,64%
40,00 - 49,99	51.331,61	17,38%	778	14,79%
50,00 - 59,99	46.876,53	15,87%	696	13,23%
60,00 - 69,99	101.615,48	34,40%	1.506	28,63%
70,00 - 79,99	12.191,69	4,13%	161	3,06%
80,00 - 93,31	4.272,20	1,45%	52	0,99%
<b>TOTAL</b>	<b>295.423.423,69</b>	<b>100,00%</b>	<b>5.261</b>	<b>100%</b>

UCI 9

Date	Real outstanding	Prepayment vector	1,62% Remaining at the end of the month	Average Single monthly mortality	CPR	Monthly Single monthly mortality	CPR
							7,01%
jul-03	1.250.000.102,18		100,00%	100,00%			
ago-03	1.247.714.415,69	1.229.344.215,48	98,38%	98,53%	1,47%	16,30%	16,30%
sep-03	1.245.420.062,83	1.202.490.170,33	96,79%	96,55%	1,74%	18,98%	21,57%
oct-03	1.243.117.010,56	1.179.146.801,25	95,23%	94,85%	1,75%	19,05%	19,19%
nov-03	1.240.805.225,88	1.152.273.507,00	93,69%	92,86%	1,83%	19,91%	22,46%
dic-03	1.238.484.675,68	1.121.757.971,10	92,18%	90,58%	1,96%	21,15%	25,89%
ene-04	1.236.155.326,73	1.087.204.364,68	90,69%	87,95%	2,12%	22,65%	29,73%
feb-04	1.233.817.145,67	1.061.758.692,44	89,22%	86,05%	2,12%	22,70%	23,01%
mar-04	1.231.470.099,00	1.039.881.924,86	87,78%	84,44%	2,09%	22,40%	20,31%
abr-04	1.229.114.153,11	1.017.056.237,32	86,36%	82,75%	2,08%	22,32%	21,60%
may-04	1.226.749.274,26	994.410.830,78	84,97%	81,06%	2,08%	22,27%	21,89%
jun-04	1.224.375.428,58	969.977.038,96	83,60%	79,22%	2,10%	22,44%	24,07%
jul-04	1.221.992.582,07	942.551.557,56	82,24%	77,13%	2,14%	22,87%	27,44%
ago-04	1.219.600.700,60	918.350.231,80	80,92%	75,30%	2,16%	23,04%	25,07%
sep-04	1.217.199.749,91	895.470.248,80	79,61%	73,57%	2,17%	23,13%	24,35%
oct-04	1.214.789.695,61	880.458.215,09	78,32%	72,48%	2,12%	22,70%	16,40%
nov-04	1.212.370.503,20	862.620.720,65	77,06%	71,15%	2,10%	22,53%	19,88%
dic-04	1.209.942.138,01	840.556.636,06	75,81%	69,47%	2,12%	22,67%	24,94%
ene-05	1.207.504.565,27	821.217.027,11	74,59%	68,01%	2,12%	22,66%	22,52%
feb-05	1.205.060.360,09	798.577.160,98	73,38%	66,27%	2,14%	22,88%	26,74%
mar-05	1.202.606.887,29	781.135.661,56	72,20%	64,95%	2,13%	22,81%	21,38%
abr-05	1.200.144.111,74	762.156.792,92	71,03%	63,51%	2,14%	22,85%	23,70%
may-05	1.197.671.998,17	743.106.387,44	69,88%	62,05%	2,15%	22,92%	24,35%
jun-05	1.195.190.511,17	725.315.911,54	68,75%	60,69%	2,15%	22,94%	23,35%

jun-05	1.192.699.615,20	702.077.802,77	67,64%	58,86%	2,18%	23,28%	3,00%	30,63%
jul-05	1.190.206.872,31	684.367.183,10	66,55%	57,50%	2,19%	23,33%	2,32%	24,53%
ago-05	1.187.704.677,77	663.432.617,65	65,47%	55,86%	2,21%	23,57%	2,85%	29,36%
sep-05	1.185.192.995,74	649.266.424,60	64,42%	54,78%	2,20%	23,47%	1,93%	20,83%
oct-05	1.182.671.790,26	633.209.322,00	63,37%	53,54%	2,21%	23,49%	2,27%	24,04%
nov-05	1.180.141.025,20	616.274.954,88	62,35%	52,22%	2,22%	23,57%	2,47%	25,89%
dic-05	1.177.600.664,32	599.138.402,51	61,34%	50,88%	2,23%	23,68%	2,57%	26,84%
ene-06	1.175.061.441,39	585.112.679,66	60,35%	49,79%	2,22%	23,66%	2,13%	22,77%
feb-06	1.172.512.590,58	568.928.893,92	59,38%	48,52%	2,23%	23,75%	2,55%	26,69%
mar-06	1.169.954.075,38	556.011.787,70	58,42%	47,52%	2,23%	23,70%	2,06%	22,07%
abr-06	1.167.385.859,13	541.769.656,66	57,47%	46,41%	2,23%	23,73%	2,35%	24,80%
may-06	1.164.807.905,07	529.696.560,40	56,54%	45,48%	2,23%	23,68%	2,01%	21,64%
jun-06	1.162.220.176,26	516.561.491,52	55,63%	44,45%	2,23%	23,68%	2,26%	24,01%
jul-06	1.159.647.057,18	505.558.407,61	54,73%	43,60%	2,22%	23,61%	1,91%	20,69%
ago-06	1.157.064.181,68	494.107.557,77	53,85%	42,70%	2,21%	23,56%	2,05%	21,98%
sep-06	1.154.471.512,78	485.873.116,34	52,98%	42,09%	2,19%	23,38%	1,45%	16,03%
oct-06	1.151.869.013,34	478.860.812,14	52,12%	41,57%	2,17%	23,15%	1,22%	13,70%
nov-06	1.149.256.646,09	470.622.743,09	51,28%	40,95%	2,15%	23,00%	1,50%	16,56%
dic-06	1.146.634.373,62	460.528.583,76	50,45%	40,16%	2,15%	22,94%	1,92%	20,77%
ene-07	1.144.018.662,28	453.171.934,98	49,64%	39,61%	2,13%	22,77%	1,37%	15,28%
feb-07	1.141.393.033,03	446.053.045,79	48,83%	39,08%	2,11%	22,60%	1,34%	14,99%
mar-07	1.138.757.448,27	436.139.376,88	48,04%	38,30%	2,11%	22,58%	2,00%	21,49%
abr-07	1.136.111.870,26	428.939.481,27	47,27%	37,76%	2,10%	22,44%	1,42%	15,79%
may-07	1.133.456.261,09	421.834.767,69	46,50%	37,22%	2,08%	22,30%	1,43%	15,83%
jun-07	1.130.790.582,74	414.644.318,98	45,75%	36,67%	2,07%	22,18%	1,47%	16,31%
jul-07	1.128.130.538,98	408.759.401,46	45,01%	36,23%	2,05%	22,01%	1,19%	13,35%
ago-07	1.125.460.409,22	401.684.214,67	44,29%	35,69%	2,04%	21,91%	1,50%	16,56%
sep-07	1.122.780.155,21	394.841.001,89	43,57%	35,17%	2,03%	21,80%	1,47%	16,27%
oct-07	1.120.089.738,58	391.243.178,42	42,87%	34,93%	2,00%	21,55%	0,67%	7,79%
nov-07	1.117.389.120,79	385.951.035,08	42,17%	34,54%	1,99%	21,39%	1,11%	12,58%
dic-07	1.114.678.263,15	379.951.483,65	41,49%	34,09%	1,97%	21,27%	1,32%	14,69%
ene-08	1.111.963.837,78	375.936.214,96	40,82%	33,81%	1,95%	21,07%	0,82%	9,36%
feb-08	1.109.239.120,22	371.709.926,21	40,16%	33,51%	1,93%	20,89%	0,88%	10,08%
mar-08	1.106.504.071,43	364.822.088,29	39,51%	32,97%	1,93%	20,83%	1,61%	17,70%
abr-08	1.103.758.652,25	361.010.801,58	38,88%	32,71%	1,91%	20,64%	0,80%	9,17%
may-08	1.101.002.823,36	355.488.276,84	38,25%	32,29%	1,90%	20,54%	1,28%	14,36%
jun-08	1.098.236.545,29	347.239.554,33	37,63%	31,62%	1,90%	20,57%	2,07%	22,24%
jul-08	1.095.468.514,35	344.388.134,70	37,02%	31,44%	1,88%	20,36%	0,57%	6,64%
ago-08	1.092.689.987,97	340.340.230,08	36,42%	31,15%	1,86%	20,21%	0,92%	10,54%
sep-08	1.089.900.926,35	335.781.211,57	35,83%	30,81%	1,85%	20,09%	1,09%	12,29%
oct-08	1.087.101.289,53	334.314.241,78	35,26%	30,75%	1,83%	19,84%	0,18%	2,14%
nov-08	1.084.291.037,42	331.313.678,35	34,69%	30,56%	1,81%	19,66%	0,64%	7,42%
dic-08	1.081.470.129,77	326.915.295,67	34,13%	30,23%	1,80%	19,55%	1,07%	12,11%
ene-09	1.078.645.832,62	326.589.866,82	33,57%	30,28%	1,77%	19,26%	-0,16%	-1,96%

feb-09	1.075.810.826,68	324.256.841,44	33,03%	30,14%	1,75%	19,07%	0,45%	5,30%
mar-09	1.072.965.071,34	319.975.744,27	32,50%	29,82%	1,74%	18,98%	1,06%	11,99%
abr-09	1.070.108.525,85	318.853.632,45	31,97%	29,80%	1,71%	18,74%	0,08%	1,01%
may-09	1.067.241.149,29	316.285.181,00	31,46%	29,64%	1,70%	18,58%	0,54%	6,28%
jun-09	1.064.362.900,59	311.582.741,21	30,95%	29,27%	1,69%	18,51%	1,22%	13,70%
jul-09	1.061.486.158,88	310.080.228,74	30,45%	29,21%	1,67%	18,31%	0,21%	2,52%
ago-09	1.058.598.509,52	306.345.648,75	29,96%	28,94%	1,66%	18,22%	0,93%	10,66%
sep-09	1.055.699.911,16	302.886.911,80	29,47%	28,69%	1,65%	18,11%	0,86%	9,82%
oct-09	1.052.790.322,28	301.632.499,50	29,00%	28,65%	1,63%	17,91%	0,14%	1,65%
nov-09	1.049.869.701,21	298.745.911,93	28,53%	28,46%	1,62%	17,79%	0,68%	7,88%
dic-09	1.046.938.006,12	293.838.741,57	28,07%	28,07%	1,62%	17,76%	1,37%	15,23%

DEAL	DECRECIMIENTO SERIE B	6,8%
MEZZ. DECLINN	SUSPEN.DECREC.SERIE B	
MEZZ. STOPS DECLINN	SERIE C	
VIDA RESIDUAL DESDE	DECRECIMIENTO SERIE C	1,5%
	SUSPEN.DECREC.SERIE C	
	VIDA RESIDUAL DESDE	19-dic-aa

2,45

FECHA	SALDO DC'S	PRINCIPAL DISPONIBLE PARA AMORTIZAR	SERIE A	SERIE B	SERIE C	AMORTIZACION SERIE A	VIDA MEDIA A	AMORTIZACION SERIE B	
			1.198.100.000	42.500.000	9.400.000	0,00		0,00	
19-jun-aa			1.198.100.000	42.500.000	9.400.000	0,00	0,00%	0,00	
19-jul-aa	0	0,00	1.198.100.000	42.500.000	9.400.000	0,00	0,00%	0,00	
19-ago-aa	0	0,00	1.198.100.000	42.500.000	9.400.000	0,00	0,00%	0,00	
19-sep-aa	0	1.179.146.699,07	70.853.300,93	1.198.100.000	42.500.000	9.400.000	70.853.300,93	-16175808602319,00%	0,00
19-oct-aa	1	0,00	0,00	1.127.246.699	42.500.000	9.400.000	0,00	0,00%	0,00
19-nov-aa	0	0,00	0,00	1.127.246.699	42.500.000	9.400.000	0,00	0,00%	0,00
19-dic-aa	1	1.087.204.262,50	91.942.436,57	1.127.246.699	42.500.000	9.400.000	91.942.436,57	-20153782096144,00%	0,00
19-ene-aa	0	0,00	0,00	1.035.304.263	42.500.000	9.400.000	0,00	0,00%	0,00
19-feb-aa	0	0,00	0,00	1.035.304.263	42.500.000	9.400.000	0,00	0,00%	0,00
19-mar-aa	1	1.017.056.135,14	70.148.127,36	1.035.304.263	42.500.000	9.400.000	70.148.127,36	-14738121558336,00%	0,00
19-abr-aa	0	0,00	0,00	965.156.135	42.500.000	9.400.000	0,00	0,00%	0,00
19-may-aa	0	0,00	0,00	965.156.135	42.500.000	9.400.000	0,00	0,00%	0,00
19-jun-aa	1	942.551.455,38	74.504.679,76	965.156.135	42.500.000	9.400.000	74.504.679,76	-14967990163784,00%	0,00
19-jul-aa	0	0,00	0,00	890.651.455	42.500.000	9.400.000	0,00	0,00%	0,00
19-ago-aa	0	0,00	0,00	890.651.455	42.500.000	9.400.000	0,00	0,00%	0,00
19-sep-aa	1	880.458.112,91	62.093.342,47	890.651.455	42.500.000	9.400.000	62.093.342,47	-11903293751499,00%	0,00
19-oct-aa	0	0,00	0,00	828.558.113	42.500.000	9.400.000	0,00	0,00%	0,00
19-nov-aa	0	0,00	0,00	828.558.113	42.500.000	9.400.000	0,00	0,00%	0,00
19-dic-aa	1	821.216.924,93	59.241.187,98	828.558.113	42.500.000	9.400.000	59.241.187,98	-10817440925148,00%	0,00
19-ene-aa	0	0,00	0,00	769.316.925	42.500.000	9.400.000	0,00	0,00%	0,00
19-feb-aa	0	0,00	0,00	769.316.925	42.500.000	9.400.000	0,00	0,00%	0,00
19-mar-aa	1	762.156.690,74	59.060.234,19	769.316.925	42.500.000	9.400.000	59.060.234,19	-10252856655384,00%	0,00
19-abr-aa	0	0,00	0,00	710.256.691	42.500.000	9.400.000	0,00	0,00%	0,00

19-may-aa	0	0,00	0,00	710.256.691	42.500.000	9.400.000	0,00	0,00%	0,00
19-jun-aa	1	702.077.700,59	60.078.990,15	710.256.691	42.500.000	9.400.000	60.078.990,15	-9876985980660,00%	0,00
19-jul-aa	0	0,00	0,00	650.177.701	42.500.000	9.400.000	0,00	0,00%	0,00
19-ago-aa	0	0,00	0,00	650.177.701	42.500.000	9.400.000	0,00	0,00%	0,00
19-sep-aa	1	649.266.322,42	52.811.378,17	650.177.701	42.500.000	9.400.000	52.811.378,17	-8196325891983,99%	0,00
19-oct-aa	0	0,00	0,00	597.366.322	42.500.000	9.400.000	0,00	0,00%	0,00
19-nov-aa	0	0,00	0,00	597.366.322	42.500.000	9.400.000	0,00	0,00%	0,00
19-dic-aa	1	599.138.300,33	50.128.022,09	597.366.322	42.500.000	9.400.000	47.928.740,41	-7002388973927,44%	1.781.339,21
19-ene-aa	0	0,00	0,00	549.437.582	40.718.661	8.982.058	0,00	0,00%	0,00
19-feb-aa	0	0,00	0,00	549.437.582	40.718.661	8.982.058	0,00	0,00%	0,00
19-mar-aa	1	556.011.685,52	43.126.614,81	549.437.582	40.718.661	8.982.058	39.574.772,69	-5425701335774,19%	2.909.961,41
19-abr-aa	0	0,00	0,00	509.862.809	37.808.699	8.340.177	0,00	0,00%	0,00
19-may-aa	0	0,00	0,00	509.862.809	37.808.699	8.340.177	0,00	0,00%	0,00
19-jun-aa	1	516.561.389,34	39.450.296,18	509.862.809	37.808.699	8.340.177	36.176.023,77	-4626913440183,01%	2.682.517,96
19-jul-aa	0	0,00	0,00	473.686.786	35.126.181	7.748.422	0,00	0,00%	0,00
19-ago-aa	0	0,00	0,00	473.686.786	35.126.181	7.748.422	0,00	0,00%	0,00
19-sep-aa	1	485.873.014,16	30.688.375,18	473.686.786	35.126.181	7.748.422	28.141.240,05	-3340365193935,00%	2.086.809,51
19-oct-aa	0	0,00	0,00	445.545.546	33.039.372	7.288.097	0,00	0,00%	0,00
19-nov-aa	0	0,00	0,00	445.545.546	33.039.372	7.288.097	0,00	0,00%	0,00
19-dic-aa	1	460.528.481,58	25.344.532,58	445.545.546	33.039.372	7.288.097	23.251.398,36	-2548353259775,74%	1.723.435,16
19-ene-aa	0	0,00	0,00	422.294.147	31.315.937	6.918.398	0,00	0,00%	0,00
19-feb-aa	0	0,00	0,00	422.294.147	31.315.937	6.918.398	0,00	0,00%	0,00
19-mar-aa	1	436.139.274,70	24.389.206,88	422.294.147	31.315.937	6.918.398	22.355.285,06	-2248941676810,99%	1.658.459,12
19-abr-aa	0	0,00	0,00	399.938.862	29.657.478	6.542.935	0,00	0,00%	0,00
19-may-aa	0	0,00	0,00	399.938.862	29.657.478	6.542.935	0,00	0,00%	0,00
19-jun-aa	1	414.644.216,80	21.495.057,90	399.938.862	29.657.478	6.542.935	19.009.813,43	-1737496947158,44%	2.036.103,91
19-jul-aa	0	0,00	0,00	380.929.049	27.621.374	6.093.794	0,00	0,00%	0,00
19-ago-aa	0	0,00	0,00	380.929.049	27.621.374	6.093.794	0,00	0,00%	0,00
19-sep-aa	1	394.840.899,71	19.803.317,09	380.929.049	27.621.374	6.093.794	18.859.952,11	-1550288063473,03%	772.185,59
19-oct-aa	0	0,00	0,00	362.069.097	26.849.188	5.922.615	0,00	0,00%	0,00
19-nov-aa	0	0,00	0,00	362.069.097	26.849.188	5.922.615	0,00	0,00%	0,00
19-dic-aa	1	379.951.381,47	14.889.518,24	362.069.097	26.849.188	5.922.615	12.675.905,62	-926608700657,49%	1.813.562,15
19-ene-aa	0	0,00	0,00	349.393.191	25.035.626	5.522.565	0,00	0,00%	0,00
19-feb-aa	0	0,00	0,00	349.393.191	25.035.626	5.522.565	0,00	0,00%	0,00
19-mar-aa	1	364.821.986,11	15.129.395,36	349.393.191	25.035.626	5.522.565	13.040.381,95	-834584444679,23%	1.711.480,87
19-abr-aa	0	0,00	0,00	336.352.809	23.324.145	5.145.032	0,00	0,00%	0,00
19-may-aa	0	0,00	0,00	336.352.809	23.324.145	5.145.032	0,00	0,00%	0,00
19-jun-aa	1	347.239.452,15	17.582.533,96	336.352.809	23.324.145	5.145.032	16.983.195,92	-930679136642,74%	491.024,36
19-jul-aa	0	0,00	0,00	319.369.613	22.833.121	5.036.718	0,00	0,00%	0,00
19-ago-aa	0	0,00	0,00	319.369.613	22.833.121	5.036.718	0,00	0,00%	0,00
19-sep-aa	1	335.781.109,39	11.458.342,76	319.369.613	22.833.121	5.036.718	11.458.342,76	-522500429856,00%	0,00
19-oct-aa	0	0,00	0,00	307.911.270	22.833.121	5.036.718	0,00	0,00%	0,00
19-nov-aa	0	0,00	0,00	307.911.270	22.833.121	5.036.718	0,00	0,00%	0,00
19-dic-aa	1	326.915.193,49	8.865.915,90	307.911.270	22.833.121	5.036.718	8.865.915,90	-323605930350,00%	0,00



19-ene-aa	0	0,00	0,00	299.045.354	22.833.121	5.036.718	0,00	0,00%	0,00
19-feb-aa	0	0,00	0,00	299.045.354	22.833.121	5.036.718	0,00	0,00%	0,00
19-mar-aa	1	319.975.642,09	6.939.551,40	299.045.354	22.833.121	5.036.718	6.939.551,40	-190837663500,00%	0,00
19-abr-aa	0	0,00	0,00	292.105.803	22.833.121	5.036.718	0,00	0,00%	0,00
19-may-aa	0	0,00	0,00	292.105.803	22.833.121	5.036.718	0,00	0,00%	0,00
19-jun-aa	1	311.582.639,03	8.393.003,06	292.105.803	22.833.121	5.036.718	8.393.003,06	-153591955998,00%	0,00
19-jul-aa	0	0,00	0,00	283.712.800	22.833.121	5.036.718	0,00	0,00%	0,00
19-ago-aa	0	0,00	0,00	283.712.800	22.833.121	5.036.718	0,00	0,00%	0,00
19-sep-aa	1	302.886.809,62	8.695.829,41	283.712.800	22.833.121	5.036.718	8.695.829,41	-79132047631,00%	0,00
19-oct-aa	0	0,00	0,00	275.016.971	22.833.121	5.036.718	0,00	0,00%	0,00
19-nov-aa	0	0,00	0,00	275.016.971	22.833.121	5.036.718	0,00	0,00%	0,00
19-dic-aa	1	293.838.639,39	9.048.170,23	275.016.971	22.833.121	5.036.718	9.048.170,23	0,00%	0,00
19-ene-aa	0	0,00	0,00	265.968.800	22.833.121	5.036.718	0,00	0,00%	0,00
19-feb-aa	0	0,00	0,00	265.968.800	22.833.121	5.036.718	0,00	0,00%	0,00
19-mar-aa	1	277.473.281,27	16.365.358,12	265.968.800	22.833.121	5.036.718	16.365.358,12	147288223059,65%	0,00
19-abr-aa	0	0,00	0,00	249.603.442	22.833.121	5.036.718	0,00	0,00%	0,00
19-may-aa	0	0,00	0,00	249.603.442	22.833.121	5.036.718	0,00	0,00%	0,00
19-jun-aa	1	261.975.018,74	15.498.262,53	249.603.442	22.833.121	5.036.718	15.498.262,53	282068378030,77%	0,00
19-jul-aa	0	0,00	0,00	234.105.180	22.833.121	5.036.718	0,00	0,00%	0,00
19-ago-aa	0	0,00	0,00	234.105.180	22.833.121	5.036.718	0,00	0,00%	0,00
19-sep-aa	1	247.306.254,63	14.668.764,11	234.105.180	22.833.121	5.036.718	14.668.764,11	401924136596,44%	0,00
19-oct-aa	0	0,00	0,00	219.436.416	22.833.121	5.036.718	0,00	0,00%	0,00
19-nov-aa	0	0,00	0,00	219.436.416	22.833.121	5.036.718	0,00	0,00%	0,00
19-dic-aa	1	233.417.155,50	13.889.099,14	219.436.416	22.833.121	5.036.718	13.889.099,14	506952118554,49%	0,00
19-ene-aa	0	0,00	0,00	205.547.316	22.833.121	5.036.718	0,00	0,00%	0,00
19-feb-aa	0	0,00	0,00	205.547.316	22.833.121	5.036.718	0,00	0,00%	0,00
19-mar-aa	1	220.273.660,51	13.143.494,99	205.547.316	22.833.121	5.036.718	13.143.494,99	598029022046,50%	0,00
19-abr-aa	0	0,00	0,00	192.403.821	22.833.121	5.036.718	0,00	0,00%	0,00
19-may-aa	0	0,00	0,00	192.403.821	22.833.121	5.036.718	0,00	0,00%	0,00
19-jun-aa	1	207.831.074,02	12.442.586,49	192.403.821	22.833.121	5.036.718	12.442.586,49	680609480989,13%	0,00
19-jul-aa	0	0,00	0,00	179.961.235	22.833.121	5.036.718	0,00	0,00%	0,00
19-ago-aa	0	0,00	0,00	179.961.235	22.833.121	5.036.718	0,00	0,00%	0,00
19-sep-aa	1	196.062.682,73	11.768.391,29	179.961.235	22.833.121	5.036.718	11.768.391,29	752000203426,59%	0,00
19-oct-aa	0	0,00	0,00	168.192.844	22.833.121	5.036.718	0,00	0,00%	0,00
19-nov-aa	0	0,00	0,00	168.192.844	22.833.121	5.036.718	0,00	0,00%	0,00
19-dic-aa	1	184.923.915,83	11.138.766,90	168.192.844	22.833.121	5.036.718	11.138.766,90	813129983412,60%	0,00
19-ene-aa	0	0,00	0,00	157.054.077	22.833.121	5.036.718	0,00	0,00%	0,00
19-feb-aa	0	0,00	0,00	157.054.077	22.833.121	5.036.718	0,00	0,00%	0,00
19-mar-aa	1	174.395.570,81	10.528.345,02	157.054.077	22.833.121	5.036.718	10.528.345,02	864377125810,07%	0,00
19-abr-aa	0	0,00	0,00	146.525.732	22.833.121	5.036.718	0,00	0,00%	0,00
19-may-aa	0	0,00	0,00	146.525.732	22.833.121	5.036.718	0,00	0,00%	0,00
19-jun-aa	1	164.432.275,90	9.963.294,92	146.525.732	22.833.121	5.036.718	9.963.294,92	909648825797,86%	0,00
19-jul-aa	0	0,00	0,00	136.562.437	22.833.121	5.036.718	0,00	0,00%	0,00
19-ago-aa	0	0,00	0,00	136.562.437	22.833.121	5.036.718	0,00	0,00%	0,00

19-sep-aa	1	155.018.304,24	9.413.971,66	136.562.437	22.833.121	5.036.718	9.413.971,66	946104151590,43%	0,00
19-oct-aa	0	0,00	0,00	127.148.465	22.833.121	5.036.718	0,00	0,00%	0,00
19-nov-aa	0	0,00	0,00	127.148.465	22.833.121	5.036.718	0,00	0,00%	0,00
19-dic-aa	1	146.111.187,65	8.907.116,60	127.148.465	22.833.121	5.036.718	8.907.116,60	976219978817,45%	0,00
19-ene-aa	0	0,00	0,00	118.241.349	22.833.121	5.036.718	0,00	0,00%	0,00
19-feb-aa	0	0,00	0,00	118.241.349	22.833.121	5.036.718	0,00	0,00%	0,00
19-mar-aa	1	137.697.079,15	8.414.108,49	118.241.349	22.833.121	5.036.718	8.414.108,49	997913267279,32%	0,00
19-abr-aa	0	0,00	0,00	109.827.240	22.833.121	5.036.718	0,00	0,00%	0,00
19-may-aa	0	0,00	0,00	109.827.240	22.833.121	5.036.718	0,00	0,00%	0,00
19-jun-aa	1	129.737.496,72	7.959.582,43	109.827.240	22.833.121	5.036.718	7.959.582,43	1017234635144,79%	0,00
19-jul-aa	0	0,00	0,00	101.867.658	22.833.121	5.036.718	0,00	0,00%	0,00
19-ago-aa	0	0,00	0,00	101.867.658	22.833.121	5.036.718	0,00	0,00%	0,00
19-sep-aa	1	122.214.072,72	7.523.424,00	101.867.658	22.833.121	5.036.718	7.523.424,00	1030709087762,72%	0,00
19-oct-aa	0	0,00	0,00	94.344.234	22.833.121	5.036.718	0,00	0,00%	0,00
19-nov-aa	0	0,00	0,00	94.344.234	22.833.121	5.036.718	0,00	0,00%	0,00
19-dic-aa	1	0,00	122.214.174,90	94.344.234	22.833.121	5.036.718	94.344.233,63	13783692533233,90%	22.833.120,75

	4,00		4,00
VIDA MEDIA B	AMORTIZACION SERIE C	VIDA MEDIA C	TOTAL A
	0,00		
0,00%	0,00	0,00%	1.250.000.000
0,00%	0,00	0,00%	1.250.000.000
0,00%	0,00	0,00%	1.250.000.000
0,00%	0,00	0,00%	1.250.000.000
0,00%	0,00	0,00%	1.179.146.699
0,00%	0,00	0,00%	1.179.146.699
0,00%	0,00	0,00%	1.179.146.699
0,00%	0,00	0,00%	1.087.204.263
0,00%	0,00	0,00%	1.087.204.263
0,00%	0,00	0,00%	1.087.204.263
0,00%	0,00	0,00%	1.017.056.135
0,00%	0,00	0,00%	1.017.056.135
0,00%	0,00	0,00%	1.017.056.135
0,00%	0,00	0,00%	942.551.455
0,00%	0,00	0,00%	942.551.455
0,00%	0,00	0,00%	942.551.455
0,00%	0,00	0,00%	880.458.113
0,00%	0,00	0,00%	880.458.113
0,00%	0,00	0,00%	880.458.113
0,00%	0,00	0,00%	821.216.925
0,00%	0,00	0,00%	821.216.925
0,00%	0,00	0,00%	821.216.925
0,00%	0,00	0,00%	762.156.691

0,00%	0,00	0,00%	762.156.691
0,00%	0,00	0,00%	762.156.691
0,00%	0,00	0,00%	702.077.701
0,00%	0,00	0,00%	702.077.701
0,00%	0,00	0,00%	702.077.701
0,00%	0,00	0,00%	649.266.322
0,00%	0,00	0,00%	649.266.322
-260253658224,90%	417.942,47	-61061395196,67%	649.266.322
0,00%	0,00	0,00%	599.138.300
0,00%	0,00	0,00%	599.138.300
-398955709645,17%	641.880,71	-88001845031,64%	599.138.300
0,00%	0,00	0,00%	556.011.686
0,00%	0,00	0,00%	556.011.686
-343094047084,00%	591.754,45	-75685394155,00%	556.011.686
0,00%	0,00	0,00%	516.561.389
0,00%	0,00	0,00%	516.561.389
-247704288837,00%	460.325,62	-54640651094,00%	516.561.389
0,00%	0,00	0,00%	485.873.014
0,00%	0,00	0,00%	485.873.014
-188888493816,57%	369.699,06	-40519017175,68%	485.873.014
0,00%	0,00	0,00%	460.528.482
0,00%	0,00	0,00%	460.528.482
-166840987214,47%	375.462,70	-37771548102,55%	460.528.482
0,00%	0,00	0,00%	436.139.275
0,00%	0,00	0,00%	436.139.275
-186099897027,79%	449.140,57	-41051447873,78%	436.139.275
0,00%	0,00	0,00%	414.644.217
0,00%	0,00	0,00%	414.644.217
-63473655809,37%	171.179,39	-14070945515,60%	414.644.217
0,00%	0,00	0,00%	394.840.900
0,00%	0,00	0,00%	394.840.900
-132571393044,37%	400.050,47	-29243689642,14%	394.840.900
0,00%	0,00	0,00%	379.951.381
0,00%	0,00	0,00%	379.951.381
-109534775524,49%	377.532,54	-24162082836,28%	379.951.381
0,00%	0,00	0,00%	364.821.986
0,00%	0,00	0,00%	364.821.986
-26908135151,59%	108.313,67	-5935589213,67%	364.821.986
0,00%	0,00	0,00%	347.239.452
0,00%	0,00	0,00%	347.239.452
0,00%	0,00	0,00%	347.239.452
0,00%	0,00	0,00%	335.781.109
0,00%	0,00	0,00%	335.781.109
0,00%	0,00	0,00%	335.781.109

0,00%	0,00	0,00%	326.915.193
0,00%	0,00	0,00%	326.915.193
0,00%	0,00	0,00%	326.915.193
0,00%	0,00	0,00%	319.975.642
0,00%	0,00	0,00%	319.975.642
0,00%	0,00	0,00%	319.975.642
0,00%	0,00	0,00%	311.582.639
0,00%	0,00	0,00%	311.582.639
0,00%	0,00	0,00%	311.582.639
0,00%	0,00	0,00%	302.886.810
0,00%	0,00	0,00%	302.886.810
0,00%	0,00	0,00%	302.886.810
0,00%	0,00	0,00%	293.838.639
0,00%	0,00	0,00%	293.838.639
0,00%	0,00	0,00%	293.838.639
0,00%	0,00	0,00%	277.473.281
0,00%	0,00	0,00%	277.473.281
0,00%	0,00	0,00%	277.473.281
0,00%	0,00	0,00%	261.975.019
0,00%	0,00	0,00%	261.975.019
0,00%	0,00	0,00%	261.975.019
0,00%	0,00	0,00%	247.306.255
0,00%	0,00	0,00%	247.306.255
0,00%	0,00	0,00%	247.306.255
0,00%	0,00	0,00%	233.417.155
0,00%	0,00	0,00%	233.417.155
0,00%	0,00	0,00%	233.417.155
0,00%	0,00	0,00%	220.273.661
0,00%	0,00	0,00%	220.273.661
0,00%	0,00	0,00%	220.273.661
0,00%	0,00	0,00%	207.831.074
0,00%	0,00	0,00%	207.831.074
0,00%	0,00	0,00%	207.831.074
0,00%	0,00	0,00%	196.062.683
0,00%	0,00	0,00%	196.062.683
0,00%	0,00	0,00%	196.062.683
0,00%	0,00	0,00%	184.923.916
0,00%	0,00	0,00%	184.923.916
0,00%	0,00	0,00%	184.923.916
0,00%	0,00	0,00%	174.395.571
0,00%	0,00	0,00%	174.395.571
0,00%	0,00	0,00%	174.395.571
0,00%	0,00	0,00%	164.432.276
0,00%	0,00	0,00%	164.432.276

0,00%	0,00	0,00%	164.432.276
0,00%	0,00	0,00%	155.018.304
0,00%	0,00	0,00%	155.018.304
0,00%	0,00	0,00%	155.018.304
0,00%	0,00	0,00%	146.111.188
0,00%	0,00	0,00%	146.111.188
0,00%	0,00	0,00%	146.111.188
0,00%	0,00	0,00%	137.697.079
0,00%	0,00	0,00%	137.697.079
0,00%	0,00	0,00%	137.697.079
0,00%	0,00	0,00%	129.737.497
0,00%	0,00	0,00%	129.737.497
0,00%	0,00	0,00%	129.737.497
0,00%	0,00	0,00%	122.214.073
0,00%	0,00	0,00%	122.214.073
3335918941575,00%	5.036.718,34	735864549474,00%	122.214.073