



**F.T.A. U.C.I. 14**

**ANA OBREGON MAZO**

**ANALISTA**

**SANTANDER DE TITULIZACION, S.G.F.T, S.A.**

**CIUDAD GRUPO SANTANDER**

**28660 BOADILLA DEL MONTE**

**[aobregon@gruposantander.com](mailto:aobregon@gruposantander.com)**

**Tel: 912893301**



DENOMINACION DEL FONDO:

F.T.A. U.C.I. 14

INFORMACIÓN

CORRESPONDIENTE AL:

TRIMESTRE/SEMESTRE:

22/06/2009 - 21/09/2009

AÑO:

2009

Personas que asumen la responsabilidad de esta información y cargos que ocupan:	Firma:
IGNACIO ORTEGA GAVARA - DIRECTOR GENERAL	

### I. DATOS GENERALES SOBRE EL FONDO

Fecha de Constitución del Fondo	28 noviembre 2005	Agencia de pago de Bonos	BANCO SANTANDER	
Fecha de Desembolso BT's	30 noviembre 2005	Negociación Mercado	AIAF	
Fecha Final Amortización	20 junio 2043	Agencias de calificación	FITCH RATINGS	
			STANDARD & POORS	
Sociedad Gestora	SANTANDER DE TITULIZACION, S.G.F.T, S.A.	Calificación	Inicial	Actual
Originador Derechos Crédito	UNIÓN DE CRÉDITOS INMOBILIARIOS, S.A	B.T.A'S SERIE A	AAA/AAA	AAA/AAA
		B.T.A'S SERIE B	A+/A-	BBB/BBB
		B.T.A'S SERIE C	BBB+/BBB	BB-/BB+

## II. VALORES EMITIDOS POR EL FONDO: BONOS DE TITULIZACION

SERIES PRELACIÓN CÓDIGO ISIN	Nº BONOS	NOMINAL EN CIRCULACIÓN			
			Inicial	Actual	%Act/In
B.T.A'S SERIE A ES0338341003	13.775	Nominal Unitario	100.000,00	52.399,15	
		Nominal Total	1.377.500.000,00	721.798.291,25	52,40 %
B.T.A'S SERIE B ES0338341011	341	Nominal Unitario	100.000,00	100.000,00	
		Nominal Total	34.100.000,00	34.099.999,99	100,00 %
B.T.A'S SERIE C ES0338341029	384	Nominal Unitario	100.000,00	100.000,00	
		Nominal Total	38.400.000,00	38.400.000,00	100,00 %

AMORTIZACION E INTERESES BONOS					
Actual			Próximo		
Fecha Amortización Periodo Actual 21 septiembre 2009			Fecha Próximo Cupón 21 diciembre 2009		
	Amortización de los Bonos	Intereses Brutos Bonos	Tipo de Interés	Importe Bruto Próximo Cupón	Importe Neto Próximo Cupón
B.T.A'S SERIE A	1.375,05 €	188,26 €	0,9160 %	121,33 €	99,49 €
B.T.A'S SERIE B	0,00 €	385,49 €	1,0560 %	266,93 €	218,89 €
B.T.A'S SERIE C	0,00 €	458,79 €	1,3460 %	340,24 €	279,00 €
Amortización devengada no pagada	0,00 €				
Amortización Calendario	NO				

### III. ACTIVOS ADQUIRIDOS POR EL FONDO: DERECHOS DE CRÉDITO

DERECHOS DE CRÉDITO	A LA EMISIÓN	SITUACIÓN ACTUAL
Número de Derechos de Crédito	16.742	10.113
Saldo Pendiente de Amortizar Derechos	1.450.000.117,58	808.069.304,06
Importes Unitarios Derechos Vivos	86.608,54	79.904,01
Tipos de Interés	4,08 %	4,93 %

TASAS DE AMORTIZACIÓN ANTICIPADA	SITUACIÓN ACTUAL
Tasa mensual actual anualizada:	5,94 %
Tasa últimos 12 meses anualizada:	5,46 %
Tasa anualizada desde Constitución del Fondo	12,67 %

MOROSIDAD ACTUAL	Hasta 1 mes	De 1 a 6 meses	Mayor de 6 meses
Deuda Vencida(Principal+Intereses)	1.017.114,73	3.446.618,12	3.838.188,39
Deuda Pendiente de vencimiento	0,00	0,00	806.932.223,91
Deuda Total	1.017.114,73	3.446.618,12	810.770.412,30

F.T.A. U.C.I. 14

INFORME TRIMESTRAL BONOS DE TITULIZACIÓN

21 septiembre 2009

BONOS TITULIZACIÓN DE ACTIVOS. PRINCIPAL	
Saldo anterior	813.239.605,00 €
Amortizaciones	18.941.313,75 €
Saldo actual	794.298.291,25 €
% sobre saldo inicial	54,78 %
Amortización devengada no pagada	0,00 €

BONOS DE TITULIZACIÓN DE ACTIVOS. INTERESES	
Intereses pagados Serie A	2.593.281,50 €
Intereses pagados Serie B	131.452,09 €
Intereses pagados Serie C	176.176,36 €
Intereses devengados no pagados	0,00 €

DATOS	
Fecha de determinación	14/09/2009
Fecha de Pago de Cupón Actual	21/09/2009
Fecha de Pago de Cupón Anterior	22/06/2009
Número de días	91
Tipo de referencia (%)	0,766 %
Próxima Fecha de Pago	21/12/2009

VIDA RESIDUAL (AÑOS)		
	INICIAL	21-sep-2009
B.T.A'S SERIE A	4,81	5,06
B.T.A'S SERIE B	8,13	5,56
B.T.A'S SERIE C	8,13	5,57

F.T.A. U.C.I. 14

INFORME TRIMESTRAL DERECHOS DE CREDITO

21 septiembre 2009

DERECHOS DE CRÉDITO. PRINCIPAL	
Saldo anterior	824.259.782,99 €
Amortizaciones	16.190.478,93 €
Saldo actual	808.069.304,06 €
Número de derechos de credito	10.113
Saldo de Préstamos Hipotecarios	751.944.259,85 €
Número de Préstamos Hipotecarios	7.051
LTV	64,96%

DERECHOS DE CRÉDITO. INTERESES	
Intereses cobrados en el trimestre	8.767.542,88 €
Intereses devengados en el trimestre	8.994.838,22 €

DERECHOS DE CRÉDITO EN MOROSIDAD					
	HASTA 30 DIAS	30 A 60 DIAS	60 A 90 DIAS	90 A 180 DIAS	MAS 180 DIAS
Principal	43.124,64 €	167.694,04 €	58.303,75 €	326.539,64 €	541.418,08 €
Intereses	973.990,09 €	737.971,68 €	673.474,34 €	1.482.634,67 €	3.296.770,31 €
Saldo de los derechos de credito	65.419.332,58 €	25.300.242,69 €	18.326.493,47 €	53.580.856,53 €	90.642.719,54 €
Número de derechos de credito	805	335	223	584	974
% sobre saldo de los derechos de crédito	8,10 %	3,13 %	2,27 %	6,63 %	11,22%

PRÉSTAMOS EN WRITE OFF	
Write Off acumulado Fecha Pago anterior	11.020.209,06 €
Write Off trimestre	2.750.836,23 €
Write Off acumulados actuales	13.771.045,29 €

F.T.A. U.C.I. 14

INFORME TRIMESTRAL DERECHOS DE CREDITO

21 septiembre 2009

ADJUDICADOS	
Saldo anterior	607.514,47 €
Diferencia	2.351.386,67 €
Saldo actual	2.958.901,14 €
Número derechos de credito adjudicados	27

PERDIDAS DE LA CARTERA	
Saldo anterior	243.487,99 €
Diferencia	49.062,94 €
Saldo actual	292.550,93 €

F.T.A. U.C.I. 14

ESTADO DE ORIGEN Y APLICACIÓN DE FONDOS Y CUENTA DE TESORERÍA

21 septiembre 2009

ORIGEN	22.688.672,20 €
<b>PRINCIPAL COBRADO</b>	
Amortización derechos de crédito	13.072.580,60 €
<b>INTERESES COBRADOS</b>	
Intereses de derechos de crédito	8.767.542,89 €
Intereses de reinversión	107.512,72 €
<b>INGRESOS CANTIDADES ASEGURADAS</b>	741.036,00 €

ESTADO CUENTA DE TESORERÍA	22.272.207,46 €
<b>FONDO DE RESERVA</b>	
Saldo anterior	21.750.000,00 €
Utilizado en el período	0,00 €
Saldo actual	21.750.000,00 €
<b>RETENCIÓN A CUENTA DEL IRPF</b>	522.207,46 €

APLICACIÓN	22.688.672,20 €
GASTOS ORDINARIOS	239,15 €
COMISIÓN S.G.F.T.	38.523,05 €
PAGO SWAP	0,00 €
COBRO SWAP	0,00 €
INTERESES B.T.A'S SERIE A	2.593.281,50 €
INTERESES B.T.A'S SERIE B	131.452,09 €
INTERESES B.T.A'S SERIE C	176.175,36 €
FONDOS DISPONIBLES AMORTIZACIÓN SERIE A	18.941.313,75 €
INTERESES PRÉSTAMO SUBORDINADO SCH	51.275,75 €
INTERESES PRÉSTAMO SUBORDINADO UCB	51.275,75 €
AMORTIZACIÓN PRÉSTAMO SUBORDINADO SCH	0,00 €
AMORTIZACIÓN PRÉSTAMO SUBORDINADO UCB	0,00 €
COMISIÓN ADMINISTRACIÓN	6.000,00 €
COMISIÓN VARIABLE	699.135,80 €



F.T.A. U.C.I. 14

MEJORA CREDITICIA Y PRÉSTAMO SUBORDINADO

21 septiembre 2009

MEJORA DE CRÉDITO		
CONCEPTOS	INICIAL	21-sep-2009
EMISIÓN SUBORDINADA	5,00 %	72.500.000,00 € (8,97%)
FONDO DE RESERVA	21.750.000,00 € (1,50 %)	21.750.000,00 € (2,69%)

PRÉSTAMOS SUBORDINADOS		
CONCEPTOS	INICIAL	21-sep-2009
PRÉSTAMO SUBORDINADO SCH		
Saldo vivo	11.460.000,00 €	10.876.629,31 €
Tipo de interés	3,130%	1,396%
PRÉSTAMO SUBORDINADO LCB		
Saldo vivo	11.460.000,00 €	10.876.629,31 €
Tipo de interés	3,130%	1,396%

**F.T.A. U.C.I. 14**

**DEFINICIONES**

**21 septiembre 2009**

**FECHA DE DETERMINACIÓN** Será la fecha en que la Sociedad Gestora, en nombre del Fondo, realizará los cálculos necesarios para distribuir los fondos disponibles existentes a dicha fecha, de acuerdo con el orden de prelación de pagos descrito en el Folleto Informativo.  
Todos los datos de los Activos Titulizados (Saldo Vivo DC's, tablas de morosidad, propiedades transitorias, datos estadísticos, etc.) están referidos a dicha fecha.

**WRITE OFF** Préstamos con cuotas pendientes con antigüedad igual o superior a 12 ó 18 meses (según Folleto Informativo).

**PÉRDIDAS DE LA CARTERA** Aquellos préstamos cuya deuda el Cedente considera que no va a recuperar (neto de recuperaciones).

**ADJUDICADOS** Bienes en el activo del Fondo como consecuencia de un proceso judicial o extrajudicial.

**FONDO DE TITULIZACIÓN DE ACTIVOS  
UCI 14**

**INFORME HISTÓRICO DE MOROSIDAD**

<b>MOROSIDAD HISTÓRICA</b>						
	<b>Junio 2008</b>	<b>Septiembre 2008</b>	<b>Diciembre 2008</b>	<b>Marzo 2009</b>	<b>Junio 2009</b>	<b>Septiembre 2009</b>
<b>HASTA 30 DIAS</b>	11,996%	6,135%	10,164%	9,076%	6,756%	8,096%
<b>DE 30 A 60 DIAS</b>	5,226%	3,801%	4,487%	5,290%	4,856%	3,131%
<b>DE 60 A 90 DIAS</b>	3,096%	2,453%	3,199%	2,759%	3,362%	2,268%
<b>DE 90 A 180 DIAS</b>	4,009%	3,320%	4,942%	5,938%	5,605%	6,631%
<b>MÁS DE 180 DIAS</b>	3,353%	3,336%	4,976%	6,965%	9,208%	11,217%

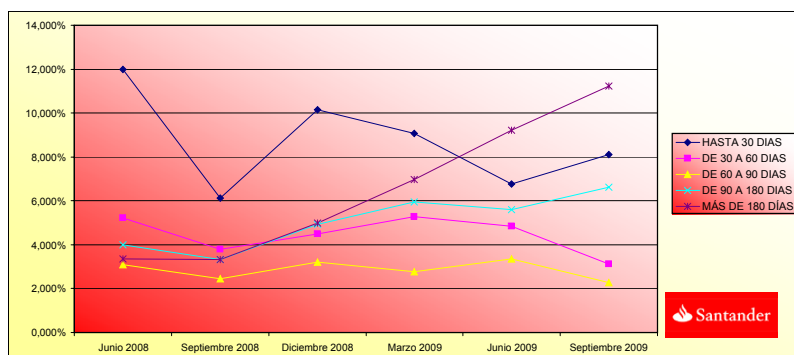

ESTADÍSTICO DE VALORES DE TASACIÓN ACTUALES SOBRE SALDOS VIVOS					
	SALDO VIVO (MILES)	% SALDOS VIVOS	Nº PRÉSTAMOS	% Nº DE PRÉSTAMOS	
0,35-39,99	77.308,81 €	10,28%	1.084	15,37%	
40,00-44,99	29.675,15 €	3,95%	254	3,60%	
45,00-49,99	36.779,31 €	4,89%	286	4,06%	
50,00-54,99	41.053,42 €	5,46%	305	4,33%	
55,00-59,99	46.817,73 €	6,23%	343	4,86%	
60,00-64,99	43.535,15 €	5,79%	309	4,38%	
65,00-69,99	43.085,36 €	5,73%	351	4,98%	
70,00-74,99	168.051,43 €	22,35%	1.670	23,68%	
75,00-79,99	238.337,24 €	31,70%	2.198	31,17%	
80,00-96,02	27.300,61 €	3,63%	251	3,56%	
	<b>751.944.259,85 €</b>	<b>100,00%</b>	<b>7.051</b>	<b>100,00%</b>	

**FONDO DE TITULIZACION DE ACTIVOS  
UCI 14**

Fecha: 21 de septiembre de 2009

**INFORME RELATIVO A LOS TRIGGERS DEL FONDO**

AMORTIZACIÓN BONOS SERIE B Y C	
SI 1) ES MAYOR QUE 2) NO SE AMORTIZAN LAS SERIES B y C	
1) DC 'S EN MOROSIDAD > 90 DÍAS	157.994.621,36 €
2) 2% SALDO DC 'S ACTUAL	16.161.386,08 €
SI 3) ES MAYOR O IGUAL QUE 4) SE AMORTIZA LA SERIE B	
3) SALDO VIVO SERIE B	34.100.000,00 €
4) 4,70% * SALDO TODAS LAS SERIES	37.332.019,69 €
SI 5) ES MAYOR O IGUAL QUE 6) SE AMORTIZA LA SERIE C	
5) SALDO VIVO SERIE C	38.400.000,00 €
6) 5,30% * SALDO TODAS LAS SERIES	42.097.809,44 €

MOROSIDAD ACTUAL (% SALDO DERECHOS DE CRÉDITO)
19,55%

**NO SE AMORTIZAN LAS SERIES B Y C**

TRIGGERS FONDOS DE RESERVA	
SI 1) ES MAYOR QUE 2) NO SE AMORTIZA EL FONDO DE RESERVA	
1) TIPO MEDIO PONDERADO DE LOS BONOS + 0,40%	1,811%
2) TIPO MEDIO PONDERADO DE LAS PHS	4,930%

**SE PUEDE AMORTIZAR EL FONDO DE RESERVA**

NIVELES DEL FONDOS DE RESERVA SEGÚN LA MOROSIDAD		
MOROSIDAD ACTUAL < 0,75%	MAYOR DE 3% SALDO DERECHOS DE CRÉDITO 0.40% DEL SALDO INICIAL DE BONOS	NA
MOROSIDAD ACTUAL ENTRE 0,75% Y 1,25%	MAYOR DE 3% SALDO DERECHOS DE CRÉDITO 0.70% DEL SALDO INICIAL DE BONOS	NA
MOROSIDAD ACTUAL > 1,25%	MAYOR DE 3% SALDO DERECHOS DE CRÉDITO 0.80% DEL SALDO INICIAL DE BONOS	21.750.000 €

POSTERGAMIENTO DE INTERESES DE LAS SERIES B Y C	
SI 1) ES MAYOR QUE 2)+3) LOS INTS DE LA SERIE B SE POSTERGAN AL 7º LUGAR	
1) SALDO DE LA SERIE A	740.739.605,00 €
2) SALDO VIVO DERECHOS DE CRÉDITO (SIN MOROSIDAD > 18 MESES)	785.417.214,15 €
3) REMANENTE F.DISPONIBLES DESPUÉS PAGO PUNTOS 1º - 4º	41.675.176,41 €
SI 1) ES MAYOR QUE 2)+3) LOS INTS DE LA SERIE C SE POSTERGAN AL 8º LUGAR	
1) SALDOS DE LAS SERIES A Y B	774.839.605,00 €
2) SALDO VIVO DERECHOS DE CRÉDITO (SIN MOROSIDAD > 18 MESES)	785.417.214,15 €
3) REMANENTE F.DISPONIBLES DESPUÉS PAGO PUNTOS 1º - 5º	41.499.001,05 €

NO SE POSTERGAN LOS INTERESES DE LA SERIE B

NO SE POSTERGAN LOS INTERESES DE LA SERIE C

FTA:UCI 14

Date	Real outstanding	1,12% Prepayment vector	Remaining at the end of the month	Average Single monthly mortality	CPR	Monthly Single monthly mortality	CPR	Outstanding after prepayment	Principal Available
1	1.450.000.117,58						5,46%		1.450.000.117,58
2	1.447.679.095,27	100,00%	100,00%	98,88%	25,33%	2,41%	25,33%	1.431.420.803,40	
3	1.445.351.001,85			97,77%	23,01%	2,16%	20,62%	1.413.069.006,42	
4	1.443.014.992,90			96,67%	21,49%	1,67%	18,35%	1.394.941.221,05	
5	1.440.671.041,53			95,58%	20,27%	1,49%	16,48%	1.377.034.790,58	72.965.327,00
6	1.438.319.120,72			94,51%	20,84%	2,16%	23,09%	1.359.347.089,24	
7	1.435.959.203,38			93,45%	20,90%	1,97%	21,23%	1.341.875.521,84	
8	1.433.591.262,32			92,40%	20,95%	1,97%	21,23%	1.324.617.523,46	52.417.267,13
9	1.431.217.099,17			91,36%	20,68%	1,91%	18,79%	1.307.572.229,93	
10	1.428.834.863,87			90,33%	20,74%	1,96%	21,16%	1.290.735.432,93	
11	1.426.444.528,96			89,32%	19,83%	0,99%	11,25%	1.274.104.656,63	50.512.866,82
12	1.424.046.066,92			88,32%	19,32%	1,77%	13,93%	1.257.677.454,04	
13	1.421.639.450,10			87,33%	18,80%	1,72%	12,92%	1.241.451.406,71	
14	1.419.224.650,79			86,34%	18,87%	1,73%	19,74%	1.225.424.124,39	48.680.532,24
15	1.416.803.527,62			85,37%	18,85%	1,69%	18,51%	1.209.594.855,26	
16	1.414.374.172,62			84,42%	18,62%	1,39%	15,41%	1.193.959.623,19	
17	1.411.936.557,82			83,47%	18,70%	1,83%	19,86%	1.178.516.121,04	46.908.003,34
18	1.409.490.655,12			82,53%	18,79%	1,87%	20,28%	1.163.262.068,60	
19	1.407.036.436,36			81,60%	18,78%	1,70%	18,58%	1.148.195.212,24	
20	1.404.573.873,25			80,69%	18,89%	1,92%	20,76%	1.133.313.324,67	45.202.796,38
21	1.402.107.406,90			79,78%	18,83%	1,72%	17,65%	1.118.617.770,35	
22	1.399.632.554,56			78,89%	18,82%	1,70%	18,59%	1.104.102.739,77	
23	1.397.149.287,72			78,00%	18,54%	1,11%	12,51%	1.089.766.083,72	43.547.240,95
24	1.394.657.577,77			77,12%	18,22%	0,96%	10,94%	1.075.605.678,05	
25	1.392.157.396,01			76,26%	17,91%	0,91%	10,43%	1.061.619.423,44	
26	1.389.648.713,63			75,40%	17,64%	0,94%	10,73%	1.047.805.245,08	41.960.838,64
27	1.387.137.192,96			74,55%	17,34%	0,84%	9,58%	1.034.165.335,44	
28	1.384.617.133,13			73,72%	17,06%	0,82%	9,38%	1.020.693.343,85	
29	1.382.088.505,09			72,89%	16,79%	0,81%	9,33%	1.007.387.268,53	40.417.976,55
30	1.379.551.279,72			72,07%	16,59%	0,93%	10,65%	994.245.131,13	
31	1.377.005.427,78			71,26%	16,27%	0,55%	6,40%	981.264.976,41	
32	1.374.450.919,94			70,46%	16,05%	0,81%	9,33%	968.444.871,99	38.942.396,54
33	1.371.895.084,42			69,67%	15,82%	0,71%	8,21%	955.788.034,08	
34	1.369.330.559,06			68,89%	15,49%	0,38%	4,42%	943.287.351,31	
35	1.366.757.314,32			68,11%	15,07%	-0,01%	-0,10%	930.940.959,73	37.503.912,26
36	1.364.175.320,54			67,35%	14,66%	-0,06%	-0,77%	918.747.017,15	
37	1.361.584.547,98			66,59%	14,59%	1,07%	12,11%	906.703.702,97	
38	1.358.984.966,80			65,84%	14,34%	0,44%	5,18%	894.809.217,87	36.131.741,86
39	1.356.395.192,20			65,10%	14,12%	0,47%	5,53%	883.073.922,42	
40	1.353.796.612,37			64,37%	13,84%	0,19%	2,30%	871.483.688,49	
41	1.351.189.197,37			63,65%	13,59%	0,27%	3,20%	860.036.782,56	34.772.435,30
42	1.348.572.917,16			62,94%	13,41%	0,51%	5,98%	848.731.491,40	
43	1.345.947.741,59			62,23%	13,22%	0,44%	5,11%	837.566.121,83	
44	1.343.313.640,43			61,53%	13,07%	0,56%	6,47%	826.539.000,50	33.497.782,07
45	1.340.685.983,63			60,84%	12,85%	0,65%	7,53%	815.657.843,00	
46	1.338.049.392,79			60,16%	12,82%	0,60%	6,98%	804.911.466,65	
47	1.335.403.837,54			59,48%	12,67%	0,51%	5,94%	794.298.258,77	32.240.741,73

					5,06			5,56		5,57
PRINCIPAL DISPONIBLE PARA AMORTIZAR	SERIE A	SERIE B	SERIE C	AMORTIZACION SERIE A	VIDA MEDIA A	AMORTIZACION SERIE B	VIDA MEDIA B	AMORTIZACION SERIE C	VIDA MEDIA C	
	1.377.500.000,00	34.100.000,00	38.400.000,00							
	1.377.500.000,00	34.100.000,00	38.400.000,00	0,00	0,00%	0,00	0,00%	0,00	0,00%	0,00%
0,00	1.377.500.000,00	34.100.000,00	38.400.000,00	0,00	0,00%	0,00	0,00%	0,00	0,00%	0,00%
0,00	1.377.500.000,00	34.100.000,00	38.400.000,00	0,00	0,00%	0,00	0,00%	0,00	0,00%	0,00%
72.965.327,00	1.377.500.000,00	34.100.000,00	38.400.000,00	72.965.327,00	-9339561855886,93%	0,00	0,00%	0,00	0,00%	0,00%
0,00	1.304.534.673,00	34.100.000,00	38.400.000,00	0,00	0,00%	0,00	0,00%	0,00	0,00%	0,00%
0,00	1.304.534.673,00	34.100.000,00	38.400.000,00	0,00	0,00%	0,00	0,00%	0,00	0,00%	0,00%
52.417.267,13	1.304.534.673,00	34.100.000,00	38.400.000,00	52.417.267,13	-6227171334513,25%	0,00	0,00%	0,00	0,00%	0,00%
0,00	1.252.117.405,88	34.100.000,00	38.400.000,00	0,00	0,00%	0,00	0,00%	0,00	0,00%	0,00%
0,00	1.252.117.405,88	34.100.000,00	38.400.000,00	0,00	0,00%	0,00	0,00%	0,00	0,00%	0,00%
50.512.866,82	1.252.117.405,88	34.100.000,00	38.400.000,00	50.512.866,82	-5536210203833,28%	0,00	0,00%	0,00	0,00%	0,00%
0,00	1.201.604.539,05	34.100.000,00	38.400.000,00	0,00	0,00%	0,00	0,00%	0,00	0,00%	0,00%
0,00	1.201.604.539,05	34.100.000,00	38.400.000,00	0,00	0,00%	0,00	0,00%	0,00	0,00%	0,00%
48.680.532,24	1.201.604.539,05	34.100.000,00	38.400.000,00	48.680.532,24	-4892393490448,08%	0,00	0,00%	0,00	0,00%	0,00%
0,00	1.152.924.006,81	34.100.000,00	38.400.000,00	0,00	0,00%	0,00	0,00%	0,00	0,00%	0,00%
0,00	1.152.924.006,81	34.100.000,00	38.400.000,00	0,00	0,00%	0,00	0,00%	0,00	0,00%	0,00%
46.908.003,34	1.152.924.006,81	34.100.000,00	38.400.000,00	46.908.003,34	-4292082305973,54%	0,00	0,00%	0,00	0,00%	0,00%
0,00	1.106.016.003,46	34.100.000,00	38.400.000,00	0,00	0,00%	0,00	0,00%	0,00	0,00%	0,00%
0,00	1.106.016.003,46	34.100.000,00	38.400.000,00	0,00	0,00%	0,00	0,00%	0,00	0,00%	0,00%
45.202.796,38	1.106.016.003,46	34.100.000,00	38.400.000,00	45.202.796,38	-3720190142034,73%	0,00	0,00%	0,00	0,00%	0,00%
0,00	1.060.813.207,09	34.100.000,00	38.400.000,00	0,00	0,00%	0,00	0,00%	0,00	0,00%	0,00%
0,00	1.060.813.207,09	34.100.000,00	38.400.000,00	0,00	0,00%	0,00	0,00%	0,00	0,00%	0,00%
43.547.240,95	1.060.813.207,09	34.100.000,00	38.400.000,00	43.547.240,95	-3183303313340,69%	0,00	0,00%	0,00	0,00%	0,00%
0,00	1.017.265.966,14	34.100.000,00	38.400.000,00	0,00	0,00%	0,00	0,00%	0,00	0,00%	0,00%
0,00	1.017.265.966,14	34.100.000,00	38.400.000,00	0,00	0,00%	0,00	0,00%	0,00	0,00%	0,00%
41.960.838,64	1.017.265.966,14	34.100.000,00	38.400.000,00	41.960.838,64	-2685493672898,92%	0,00	0,00%	0,00	0,00%	0,00%
0,00	975.305.127,50	34.100.000,00	38.400.000,00	0,00	0,00%	0,00	0,00%	0,00	0,00%	0,00%
0,00	975.305.127,50	34.100.000,00	38.400.000,00	0,00	0,00%	0,00	0,00%	0,00	0,00%	0,00%
40.417.976,55	975.305.127,50	34.100.000,00	38.400.000,00	40.417.976,55	-2218946912418,75%	0,00	0,00%	0,00	0,00%	0,00%
0,00	934.887.150,95	34.100.000,00	38.400.000,00	0,00	0,00%	0,00	0,00%	0,00	0,00%	0,00%
0,00	934.887.150,95	34.100.000,00	38.400.000,00	0,00	0,00%	0,00	0,00%	0,00	0,00%	0,00%
38.942.396,54	934.887.150,95	34.100.000,00	38.400.000,00	38.942.396,54	-1779667522077,08%	0,00	0,00%	0,00	0,00%	0,00%
0,00	895.944.754,41	34.100.000,00	38.400.000,00	0,00	0,00%	0,00	0,00%	0,00	0,00%	0,00%
0,00	895.944.754,41	34.100.000,00	38.400.000,00	0,00	0,00%	0,00	0,00%	0,00	0,00%	0,00%
37.503.912,26	895.944.754,41	34.100.000,00	38.400.000,00	37.503.912,26	-1368892797490,30%	0,00	0,00%	0,00	0,00%	0,00%
0,00	858.440.842,15	34.100.000,00	38.400.000,00	0,00	0,00%	0,00	0,00%	0,00	0,00%	0,00%
0,00	858.440.842,15	34.100.000,00	38.400.000,00	0,00	0,00%	0,00	0,00%	0,00	0,00%	0,00%
36.131.741,86	858.440.842,15	34.100.000,00	38.400.000,00	36.131.741,86	-990009726923,14%	0,00	0,00%	0,00	0,00%	0,00%
0,00	822.309.100,29	34.100.000,00	38.400.000,00	0,00	0,00%	0,00	0,00%	0,00	0,00%	0,00%
0,00	822.309.100,29	34.100.000,00	38.400.000,00	0,00	0,00%	0,00	0,00%	0,00	0,00%	0,00%
34.772.435,30	822.309.100,29	34.100.000,00	38.400.000,00	34.772.435,30	-639812809581,43%	0,00	0,00%	0,00	0,00%	0,00%
0,00	787.536.664,98	34.100.000,00	38.400.000,00	0,00	0,00%	0,00	0,00%	0,00	0,00%	0,00%
0,00	787.536.664,98	34.100.000,00	38.400.000,00	0,00	0,00%	0,00	0,00%	0,00	0,00%	0,00%
33.497.782,07	787.536.664,98	34.100.000,00	38.400.000,00	33.497.782,07	-308179595022,43%	0,00	0,00%	0,00	0,00%	0,00%
0,00	754.038.882,92	34.100.000,00	38.400.000,00	0,00	0,00%	0,00	0,00%	0,00	0,00%	0,00%
0,00	754.038.882,92	34.100.000,00	38.400.000,00	0,00	0,00%	0,00	0,00%	0,00	0,00%	0,00%
32.240.741,73	754.038.882,92	34.100.000,00	38.400.000,00	32.240.741,73	0,00%	0,00	0,00%	0,00	0,00%	0,00%
0,00	721.798.141,19	34.100.000,00	38.400.000,00	0,00	0,00%	0,00	0,00%	0,00	0,00%	0,00%
0,00	721.798.141,19	34.100.000,00	38.400.000,00	0,00	0,00%	0,00	0,00%	0,00	0,00%	0,00%
31.056.457,25	721.798.141,19	34.100.000,00	38.400.000,00	31.056.457,25	282613760999,27%	0,00	0,00%	0,00	0,00%	0,00%



					5,06			5,56		5,57
PRINCIPAL DISPONIBLE PARA AMORTIZAR	SERIE A	SERIE B	SERIE C	AMORTIZACION SERIE A	VIDA MEDIA A	AMORTIZACION SERIE B	VIDA MEDIA B	AMORTIZACION SERIE C	VIDA MEDIA C	
0,00	690.741.683,94	34.100.000,00	38.400.000,00	0,00	0,00%	0,00	0,00%	0,00	0,00%	0,00%
0,00	690.741.683,94	34.100.000,00	38.400.000,00	0,00	0,00%	0,00	0,00%	0,00	0,00%	0,00%
29.907.103,81	690.741.683,94	34.100.000,00	38.400.000,00	29.907.103,81	541318579003,42%	0,00	0,00%	0,00	0,00%	0,00%
0,00	660.834.580,12	34.100.000,00	38.400.000,00	0,00	0,00%	0,00	0,00%	0,00	0,00%	0,00%
0,00	660.834.580,12	34.100.000,00	38.400.000,00	0,00	0,00%	0,00	0,00%	0,00	0,00%	0,00%
28.805.831,53	660.834.580,12	34.100.000,00	38.400.000,00	26.856.370,79	733178922631,87%	942.835,55	25739410385,68%	1.006.625,19	27480867667,08%	
0,00	633.978.209,33	33.157.164,45	37.393.374,81	0,00	0,00%	0,00	0,00%	0,00	0,00%	0,00%
0,00	633.978.209,33	33.157.164,45	37.393.374,81	0,00	0,00%	0,00	0,00%	0,00	0,00%	0,00%
27.737.003,99	633.978.209,33	33.157.164,45	37.393.374,81	25.002.825,96	912603147584,66%	1.287.442,65	46991656844,36%	1.446.735,37	52805841063,38%	
0,00	608.975.383,37	31.869.721,80	35.946.639,44	0,00	0,00%	0,00	0,00%	0,00	0,00%	0,00%
0,00	608.975.383,37	31.869.721,80	35.946.639,44	0,00	0,00%	0,00	0,00%	0,00	0,00%	0,00%
26.713.042,37	608.975.383,37	31.869.721,80	35.946.639,44	24.038.747,31	1096166877452,76%	1.256.946,32	57316752148,27%	1.417.348,74	64631102414,94%	
0,00	584.936.636,06	30.612.775,48	34.529.290,70	0,00	0,00%	0,00	0,00%	0,00	0,00%	0,00%
0,00	584.936.636,06	30.612.775,48	34.529.290,70	0,00	0,00%	0,00	0,00%	0,00	0,00%	0,00%
25.723.233,75	584.936.636,06	30.612.775,48	34.529.290,70	23.146.038,88	1263773722580,18%	1.211.144,66	66128498655,74%	1.366.050,21	74586341501,13%	
0,00	561.790.597,18	29.401.630,82	33.163.240,49	0,00	0,00%	0,00	0,00%	0,00	0,00%	0,00%
0,00	561.790.597,18	29.401.630,82	33.163.240,49	0,00	0,00%	0,00	0,00%	0,00	0,00%	0,00%
24.771.039,50	561.790.597,18	29.401.630,82	33.163.240,49	22.289.153,01	1422047961946,44%	1.166.344,47	74412776924,12%	1.315.542,03	83931581342,41%	
0,00	539.501.444,18	28.235.286,35	31.847.698,46	0,00	0,00%	0,00	0,00%	0,00	0,00%	0,00%
0,00	539.501.444,18	28.235.286,35	31.847.698,46	0,00	0,00%	0,00	0,00%	0,00	0,00%	0,00%
23.849.915,59	539.501.444,18	28.235.286,35	31.847.698,46	21.460.294,14	1566601472377,08%	1.122.983,98	81977830215,84%	1.266.637,47	92464535141,09%	
0,00	518.041.150,03	27.112.302,38	30.581.061,00	0,00	0,00%	0,00	0,00%	0,00	0,00%	0,00%
0,00	518.041.150,03	27.112.302,38	30.581.061,00	0,00	0,00%	0,00	0,00%	0,00	0,00%	0,00%
22.964.606,60	518.041.150,03	27.112.302,38	30.581.061,00	20.663.694,47	1696489316388,31%	1.081.295,85	88774389449,80%	1.219.616,27	100130496022,56%	
0,00	497.377.455,56	26.031.006,52	29.361.444,72	0,00	0,00%	0,00	0,00%	0,00	0,00%	0,00%
0,00	497.377.455,56	26.031.006,52	29.361.444,72	0,00	0,00%	0,00	0,00%	0,00	0,00%	0,00%
22.108.261,45	497.377.455,56	26.031.006,52	29.361.444,72	19.893.130,76	1814253525607,66%	1.040.982,99	94937648908,56%	1.174.147,69	107082269467,08%	
0,00	477.484.324,79	24.990.023,53	28.187.297,03	0,00	0,00%	0,00	0,00%	0,00	0,00%	0,00%
0,00	477.484.324,79	24.990.023,53	28.187.297,03	0,00	0,00%	0,00	0,00%	0,00	0,00%	0,00%
21.285.238,84	477.484.324,79	24.990.023,53	28.187.297,03	19.152.576,66	1922918696722,59%	1.002.227,72	100623663420,42%	1.130.434,46	113495619783,72%	
0,00	458.331.748,13	23.987.795,81	27.056.862,57	0,00	0,00%	0,00	0,00%	0,00	0,00%	0,00%
0,00	458.331.748,13	23.987.795,81	27.056.862,57	0,00	0,00%	0,00	0,00%	0,00	0,00%	0,00%
20.473.459,67	458.331.748,13	23.987.795,81	27.056.862,57	18.422.037,09	2019055265188,25%	964.047,09	105659561527,00%	1.087.375,49	119176353507,14%	
0,00	439.909.711,04	23.023.748,71	25.969.487,08	0,00	0,00%	0,00	0,00%	0,00	0,00%	0,00%
0,00	439.909.711,04	23.023.748,71	25.969.487,08	0,00	0,00%	0,00	0,00%	0,00	0,00%	0,00%
19.709.330,40	439.909.711,04	23.023.748,71	25.969.487,08	17.734.551,35	2105091245517,42%	928.031,27	110157312063,11%	1.046.747,78	124248961485,61%	
0,00	422.175.159,69	22.095.717,44	24.922.739,30	0,00	0,00%	0,00	0,00%	0,00	0,00%	0,00%
0,00	422.175.159,69	22.095.717,44	24.922.739,30	0,00	0,00%	0,00	0,00%	0,00	0,00%	0,00%
18.970.202,68	422.175.159,69	22.095.717,44	24.922.739,30	17.069.466,90	2179770922631,43%	893.234,95	114066103492,59%	1.007.500,83	128657856034,37%	
0,00	405.105.692,79	21.202.482,49	23.915.238,47	0,00	0,00%	0,00	0,00%	0,00	0,00%	0,00%
0,00	405.105.692,79	21.202.482,49	23.915.238,47	0,00	0,00%	0,00	0,00%	0,00	0,00%	0,00%
18.260.008,65	405.105.692,79	21.202.482,49	23.915.238,47	16.430.436,76	2249326792157,08%	859.792,22	117705554281,58%	969.779,68	132762838135,94%	
0,00	388.675.256,04	20.342.690,27	22.945.458,79	0,00	0,00%	0,00	0,00%	0,00	0,00%	0,00%
0,00	388.675.256,04	20.342.690,27	22.945.458,79	0,00	0,00%	0,00	0,00%	0,00	0,00%	0,00%
17.560.152,95	388.675.256,04	20.342.690,27	22.945.458,79	15.800.622,94	2308471011916,92%	826.874,33	120806339512,33%	932.655,68	136260994618,72%	
0,00	372.874.633,09	19.515.815,94	22.012.803,12	0,00	0,00%	0,00	0,00%	0,00	0,00%	0,00%
0,00	372.874.633,09	19.515.815,94	22.012.803,12	0,00	0,00%	0,00	0,00%	0,00	0,00%	0,00%
16.900.909,77	372.874.633,09	19.515.815,94	22.012.803,12	15.207.500,81	2360204125477,91%	795.803,11	123508642179,20%	897.605,86	139308429234,33%	
0,00	357.667.132,29	18.720.012,84	21.115.197,26	0,00	0,00%	0,00	0,00%	0,00	0,00%	0,00%
0,00	357.667.132,29	18.720.012,84	21.115.197,26	0,00	0,00%	0,00	0,00%	0,00	0,00%	0,00%
16.244.764,55	357.667.132,29	18.720.012,84	21.115.197,26	14.616.994,33	2400110469729,11%	764.953,85	125605421983,10%	862.816,36	141674447004,66%	

					5,06			5,56		5,57
PRINCIPAL DISPONIBLE PARA AMORTIZAR	SERIE A	SERIE B	SERIE C	AMORTIZACION SERIE A	VIDA MEDIA A	AMORTIZACION SERIE B	VIDA MEDIA B	AMORTIZACION SERIE C	VIDA MEDIA C	
0,00	343.050.137,95	17.955.058,99	20.252.380,89	0,00	0,00%	0,00	0,00%	0,00	0,00%	0,00%
0,00	343.050.137,95	17.955.058,99	20.252.380,89	0,00	0,00%	0,00	0,00%	0,00	0,00%	0,00%
15.633.262,21	343.050.137,95	17.955.058,99	20.252.380,89	14.066.856,67	2439192946553,19%	736.118,58	127642961996,32%	830.286,96	143971758103,56%	
0,00	328.983.281,28	17.218.940,41	19.422.093,94	0,00	0,00%	0,00	0,00%	0,00	0,00%	0,00%
0,00	328.983.281,28	17.218.940,41	19.422.093,94	0,00	0,00%	0,00	0,00%	0,00	0,00%	0,00%
15.021.450,01	328.983.281,28	17.218.940,41	19.422.093,94	13.516.234,49	2468064418771,50%	707.359,81	129163901818,89%	797.855,71	145688452090,34%	
0,00	315.467.046,79	16.511.580,59	18.624.238,23	0,00	0,00%	0,00	0,00%	0,00	0,00%	0,00%
0,00	315.467.046,79	16.511.580,59	18.624.238,23	0,00	0,00%	0,00	0,00%	0,00	0,00%	0,00%
14.454.480,08	315.467.046,79	16.511.580,59	18.624.238,23	13.006.176,21	2493283979078,67%	680.617,45	130474366038,92%	767.686,42	147165486059,49%	
0,00	302.460.870,58	15.830.963,14	17.856.551,81	0,00	0,00%	0,00	0,00%	0,00	0,00%	0,00%
0,00	302.460.870,58	15.830.963,14	17.856.551,81	0,00	0,00%	0,00	0,00%	0,00	0,00%	0,00%
13.892.640,58	302.460.870,58	15.830.963,14	17.856.551,81	12.500.555,46	2508861480241,55%	654.195,92	131297121021,76%	737.889,20	148094363048,82%	
0,00	289.960.315,12	15.176.767,22	17.118.662,61	0,00	0,00%	0,00	0,00%	0,00	0,00%	0,00%
0,00	289.960.315,12	15.176.767,22	17.118.662,61	0,00	0,00%	0,00	0,00%	0,00	0,00%	0,00%
13.366.715,50	289.960.315,12	15.176.767,22	17.118.662,61	12.027.396,13	2524550448609,65%	629.400,99	132111267836,69%	709.918,38	149011866988,64%	
0,00	277.932.918,99	14.547.366,23	16.408.744,23	0,00	0,00%	0,00	0,00%	0,00	0,00%	0,00%
0,00	277.932.918,99	14.547.366,23	16.408.744,23	0,00	0,00%	0,00	0,00%	0,00	0,00%	0,00%
12.823.561,59	277.932.918,99	14.547.366,23	16.408.744,23	11.538.483,61	2528081758241,42%	603.905,67	132315733267,23%	681.172,31	149244852200,18%	
0,00	266.394.435,38	13.943.460,56	15.727.571,93	0,00	0,00%	0,00	0,00%	0,00	0,00%	0,00%
0,00	266.394.435,38	13.943.460,56	15.727.571,93	0,00	0,00%	0,00	0,00%	0,00	0,00%	0,00%
12.337.022,03	266.394.435,38	13.943.460,56	15.727.571,93	11.100.864,93	2533217376864,60%	580.920,35	132566022890,72%	655.236,75	149525026756,73%	
0,00	255.293.570,45	13.362.540,21	15.072.335,18	0,00	0,00%	0,00	0,00%	0,00	0,00%	0,00%
0,00	255.293.570,45	13.362.540,21	15.072.335,18	0,00	0,00%	0,00	0,00%	0,00	0,00%	0,00%
11.868.080,90	255.293.570,45	13.362.540,21	15.072.335,18	10.678.914,78	2534106477182,65%	558.837,69	132612183132,02%	630.328,43	149576936100,17%	
0,00	244.614.655,67	12.803.702,52	14.442.006,75	0,00	0,00%	0,00	0,00%	0,00	0,00%	0,00%
0,00	244.614.655,67	12.803.702,52	14.442.006,75	0,00	0,00%	0,00	0,00%	0,00	0,00%	0,00%
11.416.119,36	244.614.655,67	12.803.702,52	14.442.006,75	10.272.235,16	2532105967675,57%	537.557,77	132507989381,35%	606.326,43	149459465479,10%	
0,00	234.342.420,51	12.266.144,76	13.835.680,32	0,00	0,00%	0,00	0,00%	0,00	0,00%	0,00%
0,00	234.342.420,51	12.266.144,76	13.835.680,32	0,00	0,00%	0,00	0,00%	0,00	0,00%	0,00%
10.977.746,61	234.342.420,51	12.266.144,76	13.835.680,32	9.877.768,72	2525745461754,94%	516.923,88	132177436954,83%	583.054,01	149086910070,24%	
0,00	224.464.651,79	11.749.220,87	13.252.626,31	0,00	0,00%	0,00	0,00%	0,00	0,00%	0,00%
0,00	224.464.651,79	11.749.220,87	13.252.626,31	0,00	0,00%	0,00	0,00%	0,00	0,00%	0,00%
10.558.131,05	224.464.651,79	11.749.220,87	13.252.626,31	9.500.207,63	2515654981412,56%	497.161,01	131648236543,64%	560.762,40	148489883733,88%	
0,00	214.964.444,15	11.252.059,86	12.691.863,91	0,00	0,00%	0,00	0,00%	0,00	0,00%	0,00%
0,00	214.964.444,15	11.252.059,86	12.691.863,91	0,00	0,00%	0,00	0,00%	0,00	0,00%	0,00%
10.151.327,59	214.964.444,15	11.252.059,86	12.691.863,91	9.134.150,19	2500930321404,85%	478.012,38	130879790353,59%	539.165,02	147623383426,28%	
0,00	205.830.293,97	10.774.047,48	12.152.698,88	0,00	0,00%	0,00	0,00%	0,00	0,00%	0,00%
0,00	205.830.293,97	10.774.047,48	12.152.698,88	0,00	0,00%	0,00	0,00%	0,00	0,00%	0,00%
9.761.795,87	205.830.293,97	10.774.047,48	12.152.698,88	8.783.657,30	2485775016336,42%	459.666,66	130085663422,74%	518.471,92	146727552214,27%	
0,00	197.046.636,67	10.314.380,82	11.634.226,97	0,00	0,00%	0,00	0,00%	0,00	0,00%	0,00%
0,00	197.046.636,67	10.314.380,82	11.634.226,97	0,00	0,00%	0,00	0,00%	0,00	0,00%	0,00%
9.370.643,44	197.046.636,67	10.314.380,82	11.634.226,97	8.431.616,47	2463718333578,17%	441.284,22	128943247977,57%	497.742,75	145440430996,03%	
0,00	188.615.020,19	9.873.096,61	11.136.484,22	0,00	0,00%	0,00	0,00%	0,00	0,00%	0,00%
0,00	188.615.020,19	9.873.096,61	11.136.484,22	0,00	0,00%	0,00	0,00%	0,00	0,00%	0,00%
9.009.866,94	188.615.020,19	9.873.096,61	11.136.484,22	8.107.062,57	2442657951568,72%	424.263,71	127830655754,79%	478.540,66	144184300358,35%	
0,00	180.507.957,62	9.448.832,90	10.657.943,56	0,00	0,00%	0,00	0,00%	0,00	0,00%	0,00%
0,00	180.507.957,62	9.448.832,90	10.657.943,56	0,00	0,00%	0,00	0,00%	0,00	0,00%	0,00%
8.661.586,73	180.507.957,62	9.448.832,90	10.657.943,56	7.793.677,03	2418377983754,83%	407.865,30	126560603121,31%	460.044,40	142751776917,46%	
0,00	172.714.280,59	9.040.967,59	10.197.899,16	0,00	0,00%	0,00	0,00%	0,00	0,00%	0,00%
0,00	172.714.280,59	9.040.967,59	10.197.899,16	0,00	0,00%	0,00	0,00%	0,00	0,00%	0,00%
8.326.697,45	172.714.280,59	9.040.967,59	10.197.899,16	7.492.343,85	2393803860726,21%	392.095,94	125274652940,63%	442.257,66	141301323049,78%	

				5,06		5,56		5,57	
PRINCIPAL DISPONIBLE PARA AMORTIZAR	SERIE A	SERIE B	SERIE C	AMORTIZACION SERIE A	VIDA MEDIA A	AMORTIZACION SERIE B	VIDA MEDIA B	AMORTIZACION SERIE C	VIDA MEDIA C
0,00	165.221.936,74	8.648.871,65	9.755.641,50	0,00	0,00%	0,00	0,00%	0,00	0,00%
0,00	165.221.936,74	8.648.871,65	9.755.641,50	0,00	0,00%	0,00	0,00%	0,00	0,00%
7.999.403,66	165.221.936,74	8.648.871,65	9.755.641,50	7.197.818,95	2365923087514,74%	376.695,78	123819902777,84%	424.888,94	139660993443,20%
0,00	158.024.117,79	8.272.175,87	9.330.752,56	0,00	0,00%	0,00	0,00%	0,00	0,00%
0,00	158.024.117,79	8.272.175,87	9.330.752,56	0,00	0,00%	0,00	0,00%	0,00	0,00%
7.688.828,50	158.024.117,79	8.272.175,87	9.330.752,56	6.918.383,06	2337029799113,35%	362.062,69	122304778165,42%	408.382,74	137951689182,36%
0,00	151.105.734,73	7.910.113,18	8.922.369,82	0,00	0,00%	0,00	0,00%	0,00	0,00%
0,00	151.105.734,73	7.910.113,18	8.922.369,82	0,00	0,00%	0,00	0,00%	0,00	0,00%
7.387.734,74	151.105.734,73	7.910.113,18	8.922.369,82	6.647.447,90	2305334931691,81%	347.889,67	120648135894,75%	392.397,18	136083340675,18%
0,00	144.458.286,83	7.562.223,51	8.529.972,65	0,00	0,00%	0,00	0,00%	0,00	0,00%
0,00	144.458.286,83	7.562.223,51	8.529.972,65	0,00	0,00%	0,00	0,00%	0,00	0,00%
7.099.622,12	144.458.286,83	7.562.223,51	8.529.972,65	6.388.210,91	2274203085556,66%	334.320,01	119017924682,14%	377.091,19	134244463461,51%
0,00	138.070.075,91	7.227.903,50	8.152.881,46	0,00	0,00%	0,00	0,00%	0,00	0,00%
0,00	138.070.075,91	7.227.903,50	8.152.881,46	0,00	0,00%	0,00	0,00%	0,00	0,00%
6.814.594,26	138.070.075,91	7.227.903,50	8.152.881,46	6.131.703,67	2239298179833,96%	320.915,92	117198494935,49%	361.974,67	132193149990,24%
0,00	131.938.372,24	6.906.987,58	7.790.906,79	0,00	0,00%	0,00	0,00%	0,00	0,00%
0,00	131.938.372,24	6.906.987,58	7.790.906,79	0,00	0,00%	0,00	0,00%	0,00	0,00%
6.547.695,24	131.938.372,24	6.906.987,58	7.790.906,79	5.891.582,01	2205219147075,98%	308.333,07	115409068213,60%	347.780,16	130174112743,84%
0,00	126.046.790,23	6.598.654,51	7.443.126,63	0,00	0,00%	0,00	0,00%	0,00	0,00%
0,00	126.046.790,23	6.598.654,51	7.443.126,63	0,00	0,00%	0,00	0,00%	0,00	0,00%
140.088.688,95	126.046.790,23	6.598.654,51	7.443.126,63	126.046.790,23	48326339375124,90%	6.598.654,51	2529924138675,01%	7.443.126,63	2853694750344,79%