



## **F.T.A SANTANDER HIPOTECARIO II**

**FRANCISCO FORTES CLAVERO**

**ANALISTA**

**SANTANDER DE TITULIZACION, S.G.F.T, S.A.**

**CIUDAD GRUPO SANTANDER**

**28660 BOADILLA DEL MONTE**

**[ffortes@gruposantander.com](mailto:ffortes@gruposantander.com)**

**Tel: 912893290**



DENOMINACION DEL FONDO:

F.T.A SANTANDER HIPOTECARIO II

INFORMACIÓN

CORRESPONDIENTE AL:

TRIMESTRE/SEMESTRE:

19/10/2009 - 18/01/2010

AÑO:

2010

Personas que asumen la responsabilidad de esta información y cargos que ocupan:	Firma:
IGNACIO ORTEGA GAVARA - DIRECTOR GENERAL	

### I. DATOS GENERALES SOBRE EL FONDO

Fecha de Constitución del Fondo	30 junio 2006	Agencia de pago de Bonos	SANTANDER	
Fecha de Desembolso BT's	04 julio 2006	Negociación Mercado	AIAF	
Fecha Final Amortización	18 enero 2046	Agencias de calificación	MOODY'S ESPAÑA STANDARD & POORS	
Sociedad Gestora	SANTANDER DE TITULIZACION, S.G.F.T, S.A.	Calificación	Inicial	Actual
Originador Derechos Crédito	BANCO SANTANDER	SERIE A	Aaa/AAA	Aa1/AA
		SERIE B	Aa2/AA	Aa3/BBB
		SERIE C	A2/A	A3/BB
		SERIE D	Baa2/BBB	Ba2/B
		SERIE E	Ba3/BB	Caa2/B-
		SERIE F	Caa2/CCC-	C/D

## II. VALORES EMITIDOS POR EL FONDO: BONOS DE TITULIZACION

SERIES PRELACIÓN CÓDIGO ISIN	Nº BONOS	NOMINAL EN CIRCULACIÓN			
			Inicial	Actual	%Act/In
SERIE A ES0382042002	18.015	Nominal Unitario	100.000,00	58.656,33	
		Nominal Total	1.801.500.000,00	1.056.693.784,95	58,66 %
SERIE B ES0382042010	518	Nominal Unitario	100.000,00	100.000,00	
		Nominal Total	51.800.000,00	51.800.000,00	100,00 %
SERIE C ES0382042028	323	Nominal Unitario	100.000,00	100.000,00	
		Nominal Total	32.300.000,00	32.300.000,00	100,00 %
SERIE D ES0382042036	498	Nominal Unitario	100.000,00	100.000,00	
		Nominal Total	49.800.000,00	49.800.000,00	100,00 %
SERIE E ES0382042044	196	Nominal Unitario	100.000,00	100.000,00	
		Nominal Total	19.600.000,00	19.600.000,00	100,00 %
SERIE F ES0382042051	176	Nominal Unitario	100.000,00	100.000,00	
		Nominal Total	17.600.000,00	17.600.000,00	100,00 %

AMORTIZACION E INTERESES BONOS					
Actual			Próximo		
Fecha Amortización Periodo Actual 18 enero 2010			Fecha Próximo Cupón 19 abril 2010		
	Amortización de los Bonos	Intereses Brutos Bonos	Tipo de Interés	Importe Bruto Próximo Cupón	Importe Neto Próximo Cupón
SERIE A	1.884,65 €	136,20 €	0,8320 %	123,36 €	99,92 €
SERIE B	0,00 €	237,61 €	0,8820 %	222,95 €	180,59 €
SERIE C	0,00 €	262,89 €	0,9820 %	248,23 €	201,07 €
SERIE D	0,00 €	326,08 €	1,2320 %	311,42 €	252,25 €
SERIE E	0,00 €	717,89 €	2,7820 %	703,23 €	569,62 €
SERIE F	0,00 €	0,00 €	1,6820 %	425,17 €	344,39 €
Amortización devengada no pagada	10.505.447,25 €				
Amortización Calendario	NO				



### III. ACTIVOS ADQUIRIDOS POR EL FONDO: DERECHOS DE CRÉDITO

DERECHOS DE CRÉDITO	A LA EMISIÓN	SITUACIÓN ACTUAL
Número de Derechos de Crédito	13.384	9.050
Saldo Pendiente de Amortizar Derechos	1.955.014.333,48	1.199.688.297,87
Importes Unitarios Derechos Vivos	146.071,01	132.562,24
Tipos de Interés	3,18 %	2,95 %

TASAS DE AMORTIZACIÓN ANTICIPADA	SITUACIÓN ACTUAL
Tasa mensual actual anualizada:	15,27 %
Tasa últimos 12 meses anualizada:	10,77 %
Tasa anualizada desde Constitución del Fondo	10,69 %

MOROSIDAD ACTUAL	Hasta 1 mes	De 1 a 6 meses	Mayor de 6 meses
Deuda Vencida(Principal+Intereses)	107.980,20	244.212,61	24.479,31
Deuda Pendiente de vencimiento	0,00	0,00	1.199.545.118,22
Deuda Total	107.980,20	244.212,61	1.199.569.597,53

## F.T.A SANTANDER HIPOTECARIO II

### INFORME TRIMESTRAL BONOS DE TITULIZACIÓN

18 enero 2010

BONOS TITULIZACIÓN DE ACTIVOS. PRINCIPAL	
Saldo anterior	1.261.745.754,70 €
Amortizaciones	33.951.969,75 €
Saldo actual	1.227.793.784,95 €
% sobre saldo inicial	62,24%
Amortización devengada no pagada	10.505.447,25 €

DATOS	
Fecha de determinación	11/01/2010
Fecha de Pago de Cupón Actual	18/01/2010
Fecha de Pago de Cupón Anterior	19/10/2009
Número de días	91
Tipo de referencia (%)	0,682 %
Próxima Fecha de Pago	19/04/2010

BONOS DE TITULIZACIÓN DE ACTIVOS. INTERESES	
Intereses pagados Serie A	2.453.643,00 €
Intereses pagados Serie B	123.081,98 €
Intereses pagados Serie C	84.913,47 €
Intereses pagados Serie D	162.387,84 €
Intereses pagados Serie E	140.706,44 €
Intereses pagados Serie F	0,00 €
Intereses devengados no pagados	1.470.277,60 €

VIDA RESIDUAL (AÑOS)		
	INICIAL	18-ene-2010
SERIE A	5,83	4,81
SERIE B	16,03	12,01
SERIE C	16,03	12,01
SERIE D	16,03	12,01
SERIE E	16,03	12,01
SERIE F	11,9	7,90

## F.T.A SANTANDER HIPOTECARIO II

### INFORME TRIMESTRAL DERECHOS DE CREDITO

18 enero 2010

DERECHOS DE CRÉDITO. PRINCIPAL	
Saldo anterior	1.235.442.372,90 €
Amortizaciones	35.754.075,03 €
Saldo actual	1.199.688.297,87 €
Número de derechos de crédito	9.050
LTV	79,62%

DERECHOS DE CRÉDITO. INTERESES	
Intereses cobrados en el trimestre	10.416.574,53 €
Intereses devengados en el trimestre	10.270.538,70 €

DERECHOS DE CRÉDITO EN MOROSIDAD					
	HASTA 30 DÍAS	30 A 60 DÍAS	60 A 90 DÍAS	90 A 180 DÍAS	MAS DE 180 DÍAS
Principal	46.796,64 €	55.663,98 €	24.568,17 €	11.272,29 €	4.878,57 €
Intereses	61.183,56 €	81.796,04 €	45.121,69 €	25.790,44 €	19.600,74 €
Saldo de los derechos de crédito	18.201.779,28 €	19.133.002,72 €	11.202.236,33 €	4.634.704,86 €	15.129.318,66 €
Número de derechos de crédito	126	136	77	29	40
% sobre saldo de los derechos de crédito	1,52 %	1,59 %	0,93 %	0,39 %	1,26%

\* Se excluyen en este informe los vencidos y no pagados con antigüedad entre 1 y 15 días por considerarse morosidad técnica, con un gran porcentaje de recobro.

PRÉSTAMOS EN WRITE OFF	
Write Off acumulado Fecha Pago anterior	9.991.649,00 €
Write Off trimestre	1.199.360,36 €
Write Off acumulados actuales	11.191.009,36 €

## F.T.A SANTANDER HIPOTECARIO II

### INFORME TRIMESTRAL DERECHOS DE CREDITO

18 enero 2010

CONTENCIOSOS / JUDICIALES	
Saldo anterior	17.362.260,37 €
Diferencia	-3.231.866,87 €
Saldo actual	14.130.393,50 €
Número derechos de crédito contenciosos	31

ADJUDICADOS	
Saldo anterior	24.751.902,96 €
Diferencia	1.445.235,40 €
Saldo actual	26.197.138,36 €
Número derechos de crédito adjudicados	288

PERDIDAS DE LA CARTERA	
Saldo anterior	7.179.227,37 €
Diferencia	1.388.571,31 €
Saldo actual	8.567.798,68 €

## F.T.A SANTANDER HIPOTECARIO II

### ESTADO DE ORIGEN Y APLICACIÓN DE FONDOS Y CUENTA DE TESORERÍA

18 enero 2010

ORIGEN	42.484.956,82 €
<b>PRINCIPAL COBRADO</b>	
Amortización derechos de crédito	28.990.287,41 €
<b>INTERESES COBRADOS</b>	
Intereses de derechos de crédito	10.416.574,53 €
Intereses de reinversión	53.386,59 €
<b>CONTENCIOSOS / JUDICIALES</b>	630.745,42 €
<b>INGRESOS/GASTOS DE ADJUDICADOS</b>	2.394.005,06 €
<b>FONDO DE RESERVA</b>	0,00 €
<b>OTROS</b>	-42,19 €

ESTADO CUENTA DE TESORERÍA	0,00 €
<b>FONDO DE RESERVA PRINCIPAL</b>	
Saldo anterior	0,00 €
Utilizado en el período	0,00 €
Saldo actual	0,00 €
<b>RETENCIÓN A CUENTA DEL IRPF</b>	0,00 €
<b>GASTOS EMISIÓN RETENIDOS</b>	0,00 €
<b>OTROS</b>	0,00 €

APLICACIÓN	42.484.956,82 €
GASTOS ORDINARIOS	611,32 €
COMISION S.G.F.T.	78.643,06 €
PAGO SWAP	10.463.796,51 €
COBRO SWAP	-4.974.817,58 €
INTERESES F.T.A. SERIE A	2.453.643,00 €
INTERESES F.T.A. SERIE B	123.081,98 €
INTERESES F.T.A. SERIE C	84.913,47 €
INTERESES F.T.A. SERIE D	162.387,84 €
INTERESES F.T.A. SERIE E	140.706,44 €
AMORTIZACIÓN BONOS SERIE A	33.951.990,78 €
AMORTIZACION BONOS SERIE B	0,00 €
AMORTIZACION BONOS SEERIE C	0,00 €
AMORIZACION BONOS SERIE D	0,00 €
AMORTIZACION BONOS SERIE E	0,00 €
INTERESES F.T.A. SERIE F	0,00 €
AMORTIZACIÓN SERIE F	0,00 €
INTERESES PRESTAMO SUBORDINADO	0,00 €
AMORTIZACIÓN PRESTAMO SUBORDINADO	0,00 €
PAGO COMISION FIJA DE ADMINISTRACION	0,00 €
COMISIÓN VARIABLE/INT.EXTR.SERIE F	0,00 €



## F.T.A SANTANDER HIPOTECARIO II

### MEJORA CREDITICIA Y PRÉSTAMO SUBORDINADO

18 enero 2010

MEJORA DE CRÉDITO		
CONCEPTOS	INICIAL	18-ene-2010
EMISIÓN SUBORDINADA	7,85 %	12,68 %
FONDO DE RESERVA PRINCIPAL	17.600.000,00 € 0,90%	0,00 € (0,00 %)

PRÉSTAMOS SUBORDINADOS		
CONCEPTOS	INICIAL	18-ene-2010
PRESTAMO SUBORDINADO PRINCIPAL		
Saldo vivo	1.597.000,00 €	798.500,02 €
Tipo de interés	4,056 %	1,682 %

## F.T.A SANTANDER HIPOTECARIO II

### INFORMACIÓN RELATIVA A LOS TRIGGERS

18 enero 2010

TRIGGERS FONDO DE RESERVA	
SI 1) ES MAYOR QUE 2) NO SE AMORTIZA EL FONDO DE RESERVA	
1) DERECHOS EN MOROSIDAD > 90 DÍAS	19.858.135,54 €
2) 1% SALDO DERECHOS DE CRÉDITO ACTUAL	11.996.882,98 €

EL NIVEL REQUERIDO DEL FONDO DE RESERVA NO SE PUEDE REDUCIR

<b>SALDO VIVO ACUMULADO DE PRÉSTAMOS FALLIDOS</b>	21.867.456,67 €
---	-----------------

TRIGGERS DIFERIMIENTO DE INTERESES CLASES B, C, D, E	
DIFERIMIENTO DE INTS CLASE B (9º LUGAR) SI SALDO VIVO ACUMULADO DE PRÉSTAMOS FALLIDOS > 332,352,436,69 EUR	NO
DIFERIMIENTO DE INTS CLASE C (10º LUGAR) SI SALDO VIVO ACUMULADO DE PRÉSTAMOS FALLIDOS > 244,376,791,69 EUR	NO
DIFERIMIENTO DE INTS CLASE D (11º LUGAR) SI SALDO VIVO ACUMULADO DE PRÉSTAMOS FALLIDOS > 195,501,433,35 EUR	NO
DIFERIMIENTO DE INTS CLASE E (12º LUGAR) SI SALDO VIVO ACUMULADO DE PRÉSTAMOS FALLIDOS > 136,851,003,34 EUR	NO

## F.T.A SANTANDER HIPOTECARIO II

### DEFINICIONES

18 enero 2010

**FECHA DE DETERMINACIÓN** Será la fecha en que la Sociedad Gestora, en nombre del Fondo, realizará los cálculos necesarios para distribuir los fondos disponibles existentes a dicha fecha, de acuerdo con el orden de prelación de pagos descrito en el Folleto Informativo. Todos los datos de los Activos Titulizados (Saldo Vivo DC's, tablas de morosidad, propiedades transitorias, datos estadísticos, etc.) están referidos a dicha fecha.

**WRITE OFF** Préstamos con cuotas pendientes con antigüedad igual o superior a 12 ó 18 meses (según Folleto Informativo).

**PÉRDIDAS DE LA CARTERA** Aquellos préstamos cuya deuda el Cedente considera que no va a recuperar (neto de recuperaciones).

**PRÉSTAMOS FALLIDOS** Aquellos préstamos cuya deuda el Cedente considera que no va a recuperar, o aquellos préstamos que tienen cuotas pendientes con antigüedad.

**SALDO VIVO ACUMULADO DE PRÉSTAMOS FALLIDOS** Saldo vivo acumulado de los Derechos de Crédito derivados de Préstamos Fallidos, sin tener en cuenta los importes recobrados.

**ADJUDICADOS** Bienes en el activo del Fondo como consecuencia de un proceso judicial o extrajudicial.

**CONTENCIOSO / JUDICIAL** Préstamos sobre los que el Cedente va a iniciar acciones judiciales. Esta cantidad está incluida en el cuadro de morosidad.

**FONDO DE TITULIZACIÓN DE ACTIVOS  
SANTANDER HIPOTECARIO 2**

Fecha: 18 de enero de 2.010

**INFORME HISTÓRICO DE MOROSIDAD**

<b>MOROSIDAD HISTÓRICA</b>						
	<b>11/10/2008</b>	<b>12/01/2009</b>	<b>13/04/2009</b>	<b>13/07/2009</b>	<b>09/10/2009</b>	<b>11/01/2010</b>
<b>DE 15 A 30 DIAS</b>	1,443%	1,558%	1,651%	1,335%	1,385%	1,517%
<b>DE 30 A 60 DIAS</b>	1,903%	1,959%	2,074%	1,287%	1,176%	1,595%
<b>DE 60 A 90 DIAS</b>	1,319%	1,292%	1,093%	0,773%	0,661%	0,934%
<b>DE 90 A 180 DIAS</b>	0,741%	0,723%	0,496%	0,385%	0,351%	0,386%
<b>MÁS DE 180 DIAS</b>	1,436%	1,732%	1,765%	1,706%	1,489%	1,269%

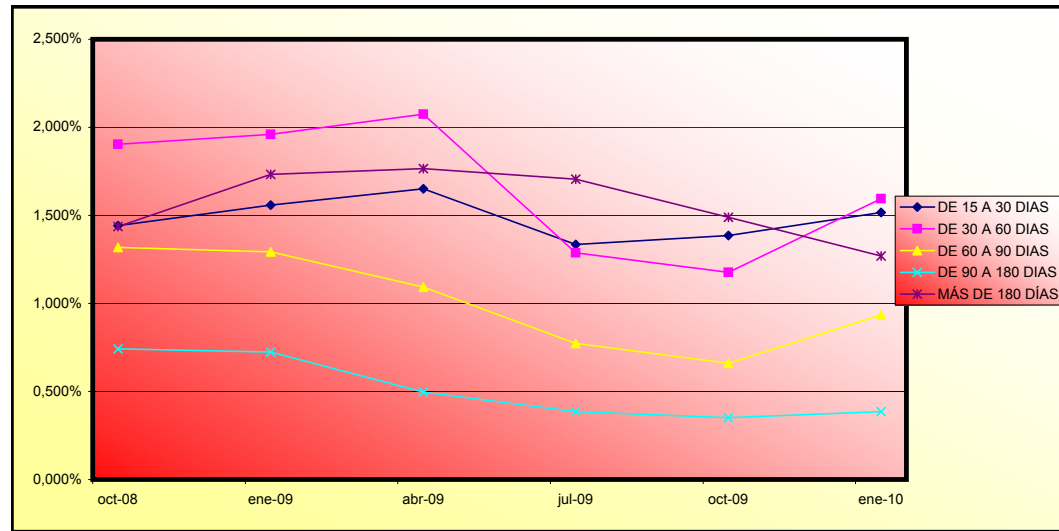

**FONDO DE TITULIZACIÓN DE ACTIVOS  
SANTANDER HIPOTECARIO 2**

**VALORES DE TASACIÓN SOBRE SALDOS VIVOS**

Fecha: 18 de enero de 2.010

<b>ESTADISTICO DE VALORES DE TASACION ACTUALES SOBRE SALDOS VIVOS (en miles)</b>				
	<b>SALDO VIVO</b>	<b>% SALDOS VIVOS</b>	<b>Nº PRÉSTAMOS</b>	<b>% Nº DE PRÉSTAMOS</b>
<b>0-9,99</b>	107,25 €	0,00%	9	0,09%
<b>10-19,99</b>	1.397,32 €	0,11%	37	0,40%
<b>20-29,99</b>	3.283,09 €	0,27%	62	0,68%
<b>30-39,99</b>	8.817,77 €	0,74%	101	1,11%
<b>40-49,99</b>	16.503,37 €	1,39%	171	1,89%
<b>50-59,99</b>	30.939,16 €	2,61%	276	3,05%
<b>60-69,99</b>	81.181,61 €	6,84%	704	7,78%
<b>70-79,99</b>	459.898,10 €	38,80%	3.555	39,29%
<b>&gt;80</b>	583.152,00 €	49,19%	4.131	45,66%

**FTA SANTANDER HIPOTECARIO 2**

Fecha	Balance teórico		11,26%	Tasa Prepago Mensual desde Inicio	Tasa Prepago Anualizada desde Inicio	Tasa Prepago Mensual	Tasa Prepago Mensual Anualizada
	Balance Real	Vector de Prepago tacp	0,94%				
julio-06	1.955.014.480,42	1.955.014.480,42	100,00%	100,00%			
agosto-06	1.951.114.337,23	1.921.024.375,84	99,06%	98,46%	1,54%	17,01%	17,01%
septiembre-06	1.947.204.260,14	1.904.530.122,38	98,13%	97,81%	1,10%	12,45%	7,63%
octubre-06	1.943.283.821,35	1.888.843.139,58	97,21%	97,20%	0,94%	10,74%	7,23%
noviembre-06	1.939.352.993,39	1.867.543.791,65	96,30%	96,30%	0,94%	10,70%	10,58%
diciembre-06	1.935.411.748,74	1.845.646.605,03	95,40%	95,36%	0,95%	10,77%	11,05%
enero-07	1.931.460.059,79	1.823.567.119,22	94,50%	94,41%	0,95%	10,86%	11,30%
febrero-07	1.927.497.898,86	1.803.020.363,48	93,61%	93,54%	0,95%	10,81%	10,54%
marzo-07	1.923.525.238,21	1.780.220.847,74	92,74%	92,55%	0,96%	10,96%	12,01%
abril-07	1.919.542.050,01	1.758.347.009,14	91,87%	91,60%	0,97%	11,04%	11,62%
mayo-07	1.915.548.306,36	1.740.230.741,52	91,00%	90,85%	0,96%	10,88%	9,45%
junio-07	1.911.543.979,29	1.719.500.399,23	90,15%	89,95%	0,96%	10,91%	11,19%
julio-07	1.907.529.040,75	1.696.534.930,51	89,31%	88,94%	0,97%	11,06%	12,73%
agosto-07	1.903.503.462,63	1.675.501.856,99	88,47%	88,02%	0,98%	11,11%	11,69%
septiembre-07	1.899.467.216,72	1.662.954.121,68	87,64%	87,55%	0,95%	10,77%	6,27%
octubre-07	1.895.420.274,76	1.652.129.720,64	86,82%	87,16%	0,91%	10,41%	5,14%
noviembre-07	1.891.362.608,41	1.629.832.166,10	86,00%	86,17%	0,93%	10,56%	12,83%
diciembre-07	1.887.294.189,23	1.616.186.188,94	85,19%	85,64%	0,91%	10,37%	7,23%
enero-08	1.883.228.843,12	1.597.903.052,73	84,39%	84,85%	0,91%	10,37%	10,47%
febrero-08	1.879.152.723,83	1.575.775.904,04	83,60%	83,86%	0,92%	10,52%	13,18%
marzo-08	1.875.065.802,83	1.560.427.858,40	82,82%	83,22%	0,91%	10,44%	8,73%
abril-08	1.870.968.051,49	1.557.402.400,08	82,04%	83,24%	0,87%	9,95%	-0,30%
mayo-08	1.866.859.441,11	1.532.757.278,54	81,27%	82,10%	0,89%	10,20%	15,21%
junio-08	1.862.739.942,91	1.521.274.942,18	80,51%	81,67%	0,88%	10,03%	6,17%
julio-08	1.858.609.528,05	1.517.329.794,33	79,75%	81,64%	0,84%	9,65%	0,45%
agosto-08	1.854.468.167,58	1.504.704.603,93	79,01%	81,14%	0,83%	9,55%	7,09%
septiembre-08	1.850.315.832,50	1.497.506.024,31	78,27%	80,93%	0,81%	9,30%	3,02%
octubre-08	1.846.152.493,74	1.486.985.888,41	77,53%	80,55%	0,80%	9,17%	5,59%
noviembre-08	1.841.978.122,13	1.468.310.008,30	76,80%	79,71%	0,81%	9,26%	11,71%
diciembre-08	1.837.792.688,44	1.362.820.621,14	76,08%	74,16%	1,03%	11,64%	57,99%
enero-09	1.833.596.163,34	1.359.677.016,08	75,37%	74,15%	0,99%	11,27%	0,03%
febrero-09	1.829.388.517,46	1.352.157.243,83	74,66%	73,91%	0,97%	11,04%	3,82%
marzo-09	1.825.169.721,31	1.342.731.814,66	73,96%	73,57%	0,95%	10,87%	5,47%
abril-09	1.820.939.745,36	1.320.468.463,02	73,27%	72,52%	0,97%	11,03%	15,87%
mayo-09	1.816.698.559,96	1.317.111.163,28	72,58%	72,50%	0,94%	10,73%	0,26%
junio-09	1.812.446.135,43	1.303.895.447,59	71,90%	71,94%	0,94%	10,68%	8,87%
julio-09	1.808.182.441,97	1.279.842.404,34	71,23%	70,78%	0,96%	10,88%	17,73%
agosto-09	1.803.907.449,72	1.273.741.302,96	70,56%	70,61%	0,94%	10,67%	2,85%
septiembre-09	1.799.621.128,75	1.266.854.827,45	69,89%	70,40%	0,92%	10,49%	3,58%
octubre-09	1.795.323.449,02	1.235.442.372,90	69,24%	68,81%	0,95%	10,86%	23,86%
noviembre-09	1.791.014.380,44	1.230.573.049,95	68,59%	68,71%	0,93%	10,65%	1,84%
diciembre-09	1.786.693.892,83	1.219.327.128,72	67,95%	68,24%	0,93%	10,58%	7,80%
enero-10	1.782.364.192,90	1.199.688.297,87	67,31%	67,31%	0,94%	10,69%	15,27%







FTA SANTANDER HIPOTECARIO 2  
18-ene-10

4,81

12,01

12,01

12,01

12,01

7,90

Fecha	Principal disponible para la amortización	SERIE A	SERIE B	SERIE C	SERIE D	SERIE E	AMORTIZACION SERIE A	VIDA SERIE A	AMORTIZACION SERIE B	VIDA SERIE B	AMORTIZACION SERIE C	VIDA SERIE C	AMORTIZACION SERIE D	VIDA SERIE D	AMORTIZACION SERIE E	VIDA SERIE E	SERIE F	AMORTIZACION SERIE F	VIDA F
18-mar-19 0	0,00	158.184.049	51.800.000	32.300.000	49.800.000	19.600.000	0,00	0	0,00	0	0,00	0	0,00	0	0,00	0	8.797.500	0,00	0
18-abr-19 1	12.417.509,33	158.184.049	51.800.000	32.300.000	49.800.000	19.600.000	12.417.509,33	41.933.929,012	0,00	0	0,00	0	0,00	0	0,00	0	8.797.500	0,00	0
18-may-19 0	0,00	145.766.540	51.800.000	32.300.000	49.800.000	19.600.000	0,00	0	0,00	0	0,00	0	0,00	0	0,00	0	8.797.500	0,00	0
18-jun-19 0	0,00	145.766.540	51.800.000	32.300.000	49.800.000	19.600.000	0,00	0	0,00	0	0,00	0	0,00	0	0,00	0	8.797.500	0,00	0
18-jul-19 1	11.977.986,01	145.766.540	51.800.000	32.300.000	49.800.000	19.600.000	11.977.986,01	41.539.655,478	0,00	0	0,00	0	0,00	0	0,00	0	8.797.500	0,00	0
18-ago-19 0	0,00	133.788.554	51.800.000	32.300.000	49.800.000	19.600.000	0,00	0	0,00	0	0,00	0	0,00	0	0,00	0	8.797.500	0,00	0
18-sep-19 0	0,00	133.788.554	51.800.000	32.300.000	49.800.000	19.600.000	0,00	0	0,00	0	0,00	0	0,00	0	0,00	0	8.797.500	0,00	0
18-oct-19 1	11.539.846,79	133.788.554	51.800.000	32.300.000	49.800.000	19.600.000	11.539.846,79	41.081.854,571	0,00	0	0,00	0	0,00	0	0,00	0	8.797.500	0,00	0
18-nov-19 0	0,00	122.248.707	51.800.000	32.300.000	49.800.000	19.600.000	0,00	0	0,00	0	0,00	0	0,00	0	0,00	0	8.797.500	0,00	0
18-dic-19 0	0,00	122.248.707	51.800.000	32.300.000	49.800.000	19.600.000	0,00	0	0,00	0	0,00	0	0,00	0	0,00	0	8.797.500	0,00	0
18-ene-20 1	11.127.528,57	122.248.707	51.800.000	32.300.000	49.800.000	19.600.000	11.127.528,57	40.637.734,353	0,00	0	0,00	0	0,00	0	0,00	0	8.797.500	0,00	0
18-feb-20 0	0,00	111.121.179	51.800.000	32.300.000	49.800.000	19.600.000	0,00	0	0,00	0	0,00	0	0,00	0	0,00	0	8.797.500	0,00	0
18-mar-20 0	0,00	111.121.179	51.800.000	32.300.000	49.800.000	19.600.000	0,00	0	0,00	0	0,00	0	0,00	0	0,00	0	8.797.500	0,00	0
18-abr-20 1	10.714.599,55	111.121.179	51.800.000	32.300.000	49.800.000	19.600.000	10.714.599,55	40.104.746,120	0,00	0	0,00	0	0,00	0	0,00	0	8.797.500	0,00	0
18-may-20 0	0,00	100.406.579	51.800.000	32.300.000	49.800.000	19.600.000	0,00	0	0,00	0	0,00	0	0,00	0	0,00	0	8.797.500	0,00	0
18-jun-20 0	0,00	100.406.579	51.800.000	32.300.000	49.800.000	19.600.000	0,00	0	0,00	0	0,00	0	0,00	0	0,00	0	8.797.500	0,00	0
18-jul-20 1	10.337.258,98	100.406.579	51.800.000	32.300.000	49.800.000	19.600.000	10.337.258,98	39.633.050,915	0,00	0	0,00	0	0,00	0	0,00	0	8.797.500	0,00	0
18-ago-20 0	0,00	90.069.320	51.800.000	32.300.000	49.800.000	19.600.000	0,00	0	0,00	0	0,00	0	0,00	0	0,00	0	8.797.500	0,00	0
18-sep-20 0	0,00	90.069.320	51.800.000	32.300.000	49.800.000	19.600.000	0,00	0	0,00	0	0,00	0	0,00	0	0,00	0	8.797.500	0,00	0
18-oct-20 1	9.965.781,66	90.069.320	51.800.000	32.300.000	49.800.000	19.600.000	9.965.781,66	39.125.658,810	0,00	0	0,00	0	0,00	0	0,00	0	8.797.500	0,00	0
18-nov-20 0	0,00	80.103.539	51.800.000	32.300.000	49.800.000	19.600.000	0,00	0	0,00	0	0,00	0	0,00	0	0,00	0	8.797.500	0,00	0
18-dic-20 0	0,00	80.103.539	51.800.000	32.300.000	49.800.000	19.600.000	0,00	0	0,00	0	0,00	0	0,00	0	0,00	0	8.797.500	0,00	0
18-ene-21 1	9.607.379,52	80.103.539	51.800.000	32.300.000	49.800.000	19.600.000	9.607.379,52	38.602.450,896	0,00	0	0,00	0	0,00	0	0,00	0	8.797.500	0,00	0
18-feb-21 0	0,00	70.496.159	51.800.000	32.300.000	49.800.000	19.600.000	0,00	0	0,00	0	0,00	0	0,00	0	0,00	0	8.797.500	0,00	0
18-mar-21 0	0,00	70.496.159	51.800.000	32.300.000	49.800.000	19.600.000	0,00	0	0,00	0	0,00	0	0,00	0	0,00	0	8.797.500	0,00	0
18-abr-21 1	9.249.403,12	70.496.159	51.800.000	32.300.000	49.800.000	19.600.000	9.249.403,12	37.996.548,030	0,00	0	0,00	0	0,00	0	0,00	0	8.797.500	0,00	0
18-may-21 0	0,00	61.246.756	51.800.000	32.300.000	49.800.000	19.600.000	0,00	0	0,00	0	0,00	0	0,00	0	0,00	0	8.797.500	0,00	0
18-jun-21 0	0,00	61.246.756	51.800.000	32.300.000	49.800.000	19.600.000	0,00	0	0,00	0	0,00	0	0,00	0	0,00	0	8.797.500	0,00	0
18-jul-21 1	8.923.828,71	61.246.756	51.800.000	32.300.000	49.800.000	19.600.000	8.923.828,71	37.471.156,769	0,00	0	0,00	0	0,00	0	0,00	0	8.797.500	0,00	0
18-ago-21 0	0,00	52.322.927	51.800.000	32.300.000	49.800.000	19.600.000	0,00	0	0,00	0	0,00	0	0,00	0	0,00	0	8.797.500	0,00	0
18-sep-21 0	0,00	52.322.927	51.800.000	32.300.000	49.800.000	19.600.000	0,00	0	0,00	0	0,00	0	0,00	0	0,00	0	8.797.500	0,00	0
18-oct-21 1	8.606.472,30	52.322.927	51.800.000	32.300.000	49.800.000	19.600.000	8.606.472,30	36.930.372,630	0,00	0	0,00	0	0,00	0	0,00	0	8.797.500	0,00	0
18-nov-21 0	0,00	43.716.455	51.800.000	32.300.000	49.800.000	19.600.000	0,00	0	0,00	0	0,00	0	0,00	0	0,00	0	8.797.500	0,00	0
18-dic-21 0	0,00	43.716.455	51.800.000	32.300.000	49.800.000	19.600.000	0,00	0	0,00	0	0,00	0	0,00	0	0,00	0	8.797.500	0,00	0
18-ene-22 1	188.527.528,54	43.716.455	51.800.000	32.300.000	49.800.000	19.600.000	43.716.454,92	191.609.221,929	51.800.000,00	227.039.400,000	32.300.000,00	141.570.900,000	49.800.000,00	218.273.400,000	19.600.000,00	85.906.800,000	8.797.500	8.797.500,00	38.559.442,500