



FONDO DE TITULIZACIÓN HIPOTECARIA BANESTO 3

Desirée Pérez Montoro
Analista
Santander de Titulización
Ciudad Grupo Santander
Ed. Encinar 28660 Boadilla del Monte
desperez@gruposantander.com
Tel: +34 91 289 32 78



DENOMINACION DEL FONDO:

FONDO DE TITULIZACION DE HIPOTECARIA : BANESTO 3

INFORMACION

CORRESPONDIENTE AL:

TRIMESTRE/SEMESTRE 18/09/2008 - 18/12/2008 AÑO:

2008

Personas que asumen la responsabilidad de esta información y cargos que ocupan:	Firma:
Ignacio Ortega Gavara-Director General	

I. DATOS GENERALES SOBRE EL FONDO

Fecha de Constitución del Fondo	16 de julio de 2001	Agencia de Pago de Bonos	Banesto	
Fecha de Desembolso BTH'S	19 de julio de 2001	Negociación Mercado	AIAF	
Fecha Final Amortización BTH'S	18 de marzo de 2.031	Agencia de Calificación	Moody's	
Sociedad Gestora	Santander de Titulización S.G.F.T, S.A.	Calificación	Inicial	Actual
Originador PH's	Banesto	Emisión principal	Aaa	Aaa
		Emisión subordinada	A2	A2

II. VALORES EMITIDOS POR EL FONDO: BONOS DE TITULIZACIÓN HIPOTECARIA

SERIES PRELACION CODIGO ISIN	Nº BTA'S	NOMINAL EN CIRCULACIÓN			
			INICIAL	ACTUAL	%Act/In
Serie A Preferente (ISIN=ES0338398003)	5.273	Nominal Unitario	100.000,00 €	23.545,88 €	23,55%
		Nominal Total	527.300.000,00 €	124.157.425,24 €	
Serie B Subordinada (ISIN=ES0338398011)	177	Nominal Unitario	100.000,00 €	70.145,43 €	70,15%
		Nominal Total	17.700.000,00 €	12.415.741,11 €	

AMORTIZACIÓN E INTERESES BTH'S			
Actual		Próximo	
Fecha Amortización Período Actual	18 de diciembre de 2008	Fecha Próximo Cupón	18 de marzo de 2009
Amortización devengada no pagada	0	Tipo de Interés	Serie A - 3,4817% Serie B - 3,8568%
Amortización Calendario	NO		
Amortización Serie A	912,45 €	Importe Bruto Próximo Cupón	Serie A - 202,14 € Serie B - 667,08 €
Amortización Serie B	2.718,28 €		
Intereses Brutos Serie A	321,43 €	Importe Neto Próximo Cupón	Serie A - 165,76 € Serie B - 547,00 €
Intereses Brutos Serie B	1.025,71 €		

**FONDO DE TITULIZACIÓN DE HIPOTECARIA : BANESTO 3****III. VALORES ADQUIRIDOS POR EL FONDO: PARTICIPACIONES HIPOTECARIAS
(Participación en Préstamos Hipotecarios)**

PRESTAMOS HIPOTECARIOS	A LA EMISIÓN	SITUACIÓN ACTUAL
Número de préstamos	8.799	3.505
Saldo Pendiente de Amortizar PH's	545.000.751,44 €	136.573.150,58 €
Importes Unitarios Préstamos Vivos	61.938,94 €	38.965,24 €
Tipo de Interés	5,73%	5,81%

TASAS DE AMORTIZACIÓN ANTICIPADA	SITUACIÓN ACTUAL
Tasa mensual actual anualizada:	5,83%
Tasa últimos 12 meses anualizada:	9,32%
Tasa anualizada desde Constitución del Fondo	13,08%

MOROSIDAD ACTUAL	Hasta 1 mes	De 1 a 6 meses	Mayor de 6 mes.
Deuda Vencida(Principal+Intereses)	47.807,23 €	18.391,29 €	591,14 €
Deuda Pendiente de vencimiento			136.535.965,15 €
Deuda Total	47.807,23 €	18.391,29 €	136.536.556,29 €



**FONDO DE TITULIZACIÓN HIPOTECARIA
BANESTO 3**

**INFORME TRIMESTRAL BONOS DE TITULIZACIÓN
18 DE DICIEMBRE DE 2008**

BONOS TITULIZACIÓN HIPOTECARIA. PRINCIPAL	
Saldo anterior	141.865.650,76 €
Amortizaciones	5.292.484,41 €
Saldo actual	136.573.166,35 €
% sobre saldo inicial	25,06%
Amort. devengada no pagada	0,00 €

BONOS TITULIZACIÓN HIPOTECARIA. INTERESES	
Intereses pagados BTH's Serie A	1.694.900,39 €
Intereses pagados BTH's Serie B	181.550,67 €
Intereses devengados no pagados	0,00 €

DATOS	
Fecha de determinación	11-dic-2008
Fecha de Pago de Cupón Actual	18-dic-2008
Fecha de Pago de Cupón Anterior	18-sep-2008
Número de días (Act/360)	91
3 Meses Euribor(%)	3,204%
Próxima Fecha de Pago	18-mar-2009

VIDA RESIDUAL (ANOS)		
	19-jul-2001	18-dic-2008
Serie A	10,1	2,87
Serie B	17,25	2,87



**FONDO DE TITULIZACIÓN HIPOTECARIA
BANESTO 3**

**INFORME TRIMESTRAL PARTICIPACIONES HIPOTECARIAS
18 DE DICIEMBRE DE 2008**

PARTICIPACIONES HIPOTECARIAS. PRINCIPAL	
Saldo anterior	141.865.641,99 €
Amortizaciones	5.292.491,41 €
Saldo actual	136.573.150,58 €
Número de préstamos	3.505
LTV	44,42%

PARTICIPACIONES HIPOTECARIAS. INTERESES	
Intereses cobrados en trimestre	1.997.624,93 €
Intereses devengados trimestre	1.982.679,73 €

PARTICIPACIONES HIPOTECARIAS EN MOROSIDAD					
PH'S MOROSIDAD	HASTA 30 DÍAS	DE 30 A 60 DÍAS	DE 60 A 90 DÍAS	DE 90 A 180 DÍAS	MÁS DE 180 DÍAS
Principal	26.944,99 €	5.699,20 €	2.073,31 €	2.037,84 €	430,09 €
Intereses	20.862,24 €	4.897,79 €	1.952,72 €	1.730,43 €	161,05 €
Saldo de los Préstamos	4.544.181,18 €	1.254.008,73 €	217.786,65 €	254.801,21 €	100.791,37 €
Número de Préstamos	92	23	5	7	3
% sobre saldo PH's	3,33%	0,92%	0,16%	0,19%	0,07%

JUDICIALES	84.501,47 €
-------------------	-------------

Judiciales: Préstamos sobre los que el cedente va a iniciar acciones judiciales. Esta cantidad está incluida en el cuadro de morosidad superior a 180 días.



FONDO DE TITULIZACIÓN HIPOTECARIA
BANESTO 3

INFORME HISTÓRICO DE MOROSIDAD
18 DE DICIEMBRE DE 2008

Fecha	sep-07	dic-07	mar-08	jun-08	sep-08	dic-08
15-30 días	4,176%	4,183%	4,190%	2,882%	2,746%	3,327%
30-60 días	0,668%	0,578%	0,490%	0,829%	1,057%	0,918%
60-90 días	0,330%	0,351%	0,370%	0,334%	0,215%	0,159%
90-180 días	0,126%	0,099%	0,080%	0,132%	0,120%	0,187%
> 180 días	0,029%	0,055%	0,000%	0,000%	0,025%	0,074%

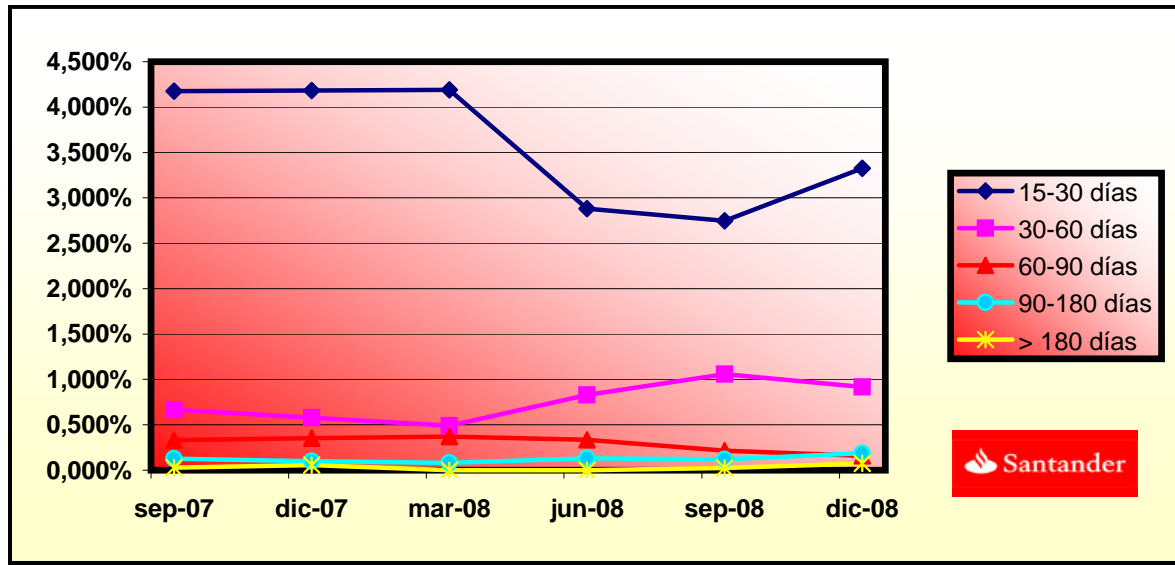



**FONDO DE TITULIZACIÓN HIPOTECARIA
BANESTO 3**

**ESTADO DE ORIGEN Y APLICACIÓN DE FONDOS Y CTA DE TESORERÍA
18 DE DICIEMBRE DE 2008**

ORIGEN	7.384.824,20 €
a) PRINCIPAL COBRADO	
Amortización PH's	5.254.134,68 €
b) INTERESES COBRADOS	
Intereses de PH's	1.997.624,93 €
Intereses de Reinversión	93.153,52 €
c) JUDICIALES	39.911,07 €

ESTADO DE LA CUENTA DE TESORERÍA	3.411.097,26 €
a) FONDO RESERVA PRINCIPAL	
1. Saldo anterior	1.773.320,52 €
2. Utilizado en el período	-66.156,14 €
3. Saldo actual	1.707.164,38 €
b) FONDO RESERVA SECUNDARIO	
1. Saldo anterior	1.717.164,10 €
2. Utilizado en el período	-13.231,22 €
3. Saldo actual	1.703.932,88 €
c) COMISIONES RETENIDAS	0,00 €

APLICACIÓN	7.384.824,20 €
1. Gastos corrientes	44.466,58 €
2.1 Pago Swap	-1.694.894,20 €
2.2 Cobro Swap	1.644.150,58 €
3. Intereses de BTH's Serie A	1.694.900,39 €
4.1 Amortización BTH's A	4.811.348,85 €
4.2 Amortización BTH's B	481.135,56 €
5.1 Pago Swap	-181.550,32 €
5.2 Cobro Swap	164.415,05 €
6. Intereses de BTH's Serie B	181.550,67 €
7. Int. Préstamo Subord A	43.561,37 €
8. Int. Préstamo Subord B	4.389,57 €
9. Amort. Préstamo Subord A	79.387,36 €
10. Amort. Préstamo Subord B	13.128,29 €
11. Comisión Fija Banesto	6.000,00 €
12. Comisión Variable Banesto	172.221,82 €
13. Disposición Fondo Reserva Principal y Secundario	-79.387,36 €



**FONDO DE TITULIZACIÓN HIPOTECARIA
BANESTO 3**

**MEJORA CREDITICIA Y PRÉSTAMO SUBORDINADO
18 DE DICIEMBRE DE 2008**

MEJORA DE CRÉDITO		
CONCEPTOS	19-jul-2001	18-dic-2008
Emisión Subordinada	3,25%	9,09%
Fondo de Reserva Principal	6.812.500€ (1,25%)	1.707.164,38€ (1,25%)
Fondo de Reserva Secundario	2.725.000€ (0,50%)	1.703.932,88€ (1,25%)
Margen adicional	0,65%	0,65%

PRÉSTAMO SUBORDINADO		
CONCEPTOS	19-jul-2001	18-dic-2008
Saldo Vivo A	10.655.260,00 €	3.412.861,32 €
Saldo Vivo B	1.351.900,00 €	338.776,61 €
Tipo de interés A	5,08%	5,16%
Tipo de interés B	5,08%	5,16%



**FONDO DE TITULIZACIÓN HIPOTECARIA
BANESTO 3**

**INFORMACIÓN RELATIVA A LOS TRIGGERS
18 DE DICIEMBRE DE 2008**

TRIGGERS BONOS

1. SI 1.a) ES MAYOR QUE 1.b) NO SE AMORTIZA LA SERIE B:	
1.a) MOROSIDAD PH'S SUPERIOR A 90 DÍAS	355.592,58 €
1.b) 7% SALDO VIVO PARTICIPACIONES HIPOTECARIAS	9.560.120,54 €

NO SE HA ALCANZADO EL NIVEL DEL TRIGGER, POR TANTO LA SERIE B CONTINUARÁ AMORTIZÁNDOSE.



**FONDO DE TITULIZACIÓN HIPOTECARIA
BANESTO 3**

**LTV
18 DE DICIEMBRE DE 2008**

INTERVALO (%)	SALDOS VIVOS (MILES)	% SALDOS VIVOS	Nº DE PRESTAMOS	% Nº PRESTAMOS
0,00 - 9,99	2.740,60	2,00%	364	10,38%
10,00 - 19,99	8.735,50	6,40%	432	12,32%
20,00 - 29,99	15.542,77	11,39%	515	14,69%
30,00 - 39,99	22.601,77	16,56%	608	17,34%
40,00 - 49,99	26.364,73	19,32%	544	15,52%
50,00 - 59,99	34.992,21	25,59%	624	17,80%
60,00 - 69,99	25.354,84	18,58%	413	11,78%
70,00 - 79,99	24,64	0,01%	1	0,02%
>80	145,71	0,10%	4	0,11%



PREPAYMENTS -BANESTO 3

December, 18th 2008

DATE	OUTSTANDING BEFORE PREPAYMENT	REAL OUTSTANDING	PREPAYMENT VECTOR	REMAINING AT THE END OF THE MONTH	AVERAGE SINGLE MONTHLY MORTALITY	CPR	MONTHLY SINGLE MONTHLY MORTALITY	CPR	OUTSTANDING AFTER PREPAYMENT	PRINCIPAL AVAILABLE
			1,16%			13,37%		9,32%		
	545.000,75		100,00%	100,00%					545.000,000000	545.000,000000
ago-01	543.527,97	539.890,26	98,84%	99,33%	0,67%	7,74%	0,67%	7,74%	537.216,95	
sep-01	542.048,16	536.425,27	97,69%	98,96%	0,52%	6,06%	0,37%	4,36%	529.533,56	15.466,44
oct-01	540.561,28	529.205,98	96,56%	97,90%	0,71%	8,14%	1,07%	12,16%	521.949,34	
nov-01	539.067,30	508.856,10	95,44%	94,40%	1,43%	15,89%	3,58%	35,42%	514.463,08	
dic-01	537.566,18	504.903,38	94,33%	93,92%	1,25%	13,97%	0,50%	5,83%	507.073,57	22.459,98
ene-02	536.058,09	497.975,70	93,23%	92,90%	1,22%	13,70%	1,09%	12,37%	499.779,80	
feb-02	534.542,80	492.605,76	92,15%	92,15%	1,16%	13,07%	0,80%	9,17%	492.580,41	
mar-02	533.020,28	487.539,03	91,08%	91,47%	1,11%	12,52%	0,75%	8,59%	485.474,24	21.599,33
abr-02	531.490,48	482.325,78	90,02%	90,75%	1,07%	12,14%	0,78%	9,02%	478.460,14	
may-02	529.953,38	472.096,04	88,98%	89,08%	1,15%	12,95%	1,84%	19,95%	471.536,97	
jun-02	528.408,94	467.430,92	87,94%	88,46%	1,11%	12,52%	0,70%	8,07%	464.703,61	20.770,64
jul-02	526.857,13	462.405,44	86,92%	87,77%	1,08%	12,23%	0,78%	9,01%	457.958,95	
ago-02	525.297,91	456.827,61	85,91%	86,97%	1,07%	12,10%	0,91%	10,42%	451.301,90	
sep-02	523.731,24	453.636,50	84,92%	86,62%	1,02%	11,59%	0,40%	4,71%	444.731,39	19.972,22
oct-02	522.157,09	449.551,51	83,93%	86,10%	0,99%	11,29%	0,60%	6,99%	438.246,33	
nov-02	520.575,42	444.561,67	82,96%	85,40%	0,98%	11,16%	0,81%	9,29%	431.845,68	
dic-02	518.986,20	439.227,31	81,99%	84,63%	0,98%	11,11%	0,90%	10,25%	425.528,39	19.203,00
ene-03	517.390,11	433.249,55	81,04%	83,74%	0,98%	11,16%	1,06%	11,97%	419.294,01	
feb-03	515.786,40	428.692,19	80,10%	83,11%	0,97%	11,02%	0,74%	8,57%	413.140,93	
mar-03	514.175,03	423.303,14	79,17%	82,33%	0,97%	11,01%	0,95%	10,80%	407.068,16	18.460,23
abr-03	512.555,97	416.694,08	78,25%	81,30%	0,98%	11,16%	1,25%	14,01%	401.074,69	
may-03	510.929,17	412.683,71	77,34%	80,77%	0,97%	11,00%	0,65%	7,49%	395.159,54	
jun-03	509.294,61	407.499,71	76,44%	80,01%	0,96%	10,98%	0,94%	10,71%	389.321,74	17.746,42
jul-03	507.654,69	402.586,78	75,56%	79,30%	0,96%	10,95%	0,89%	10,13%	383.562,18	
ago-03	506.006,94	397.341,20	74,68%	78,52%	0,96%	10,96%	0,98%	11,16%	377.878,04	
sep-03	504.351,31	392.372,47	73,81%	77,80%	0,96%	10,94%	0,93%	10,57%	372.268,38	17.053,36
oct-03	502.687,79	387.970,25	72,95%	77,18%	0,95%	10,87%	0,79%	9,13%	366.732,28	
nov-03	501.016,31	382.648,49	72,11%	76,37%	0,96%	10,91%	1,04%	11,82%	361.268,82	
dic-03	499.336,86	377.345,85	71,27%	75,57%	0,96%	10,94%	1,05%	11,94%	355.877,10	16.391,28
ene-04	497.651,76	371.070,26	70,44%	74,56%	0,97%	11,08%	1,33%	14,84%	350.557,91	
feb-04	495.958,61	366.124,10	69,62%	73,82%	0,97%	11,09%	1,00%	11,32%	345.308,66	
mar-04	494.257,38	358.230,57	68,82%	72,48%	1,00%	11,37%	1,82%	19,77%	340.128,48	15.748,62
abr-04	492.548,02	352.050,49	68,02%	71,48%	1,01%	11,50%	1,38%	15,40%	335.016,52	
may-04	490.830,50	346.309,50	67,23%	70,56%	1,02%	11,58%	1,29%	14,39%	329.971,93	

PREPAYMENTS -BANESTO 3

December, 18th 2008

DATE	OUTSTANDING BEFORE PREPAYMENT	REAL OUTSTANDING	PREPAYMENT VECTOR	REMAINING AT THE END OF THE MONTH	AVERAGE SINGLE MONTHLY MORTALITY	CPR	MONTHLY SINGLE MONTHLY MORTALITY	CPR	OUTSTANDING AFTER PREPAYMENT	PRINCIPAL AVAILABLE
			1,16%			13,37%		9,32%		
	545.000,75		100,00%	100,00%					545.000,000000	545.000,000000
jun-04	489.104,78	339.879,89	66,45%	69,49%	1,03%	11,73%	1,51%	16,69%	324.993,87	15.134,61
jul-04	487.378,07	333.538,37	65,68%	68,44%	1,05%	11,88%	1,52%	16,77%	320.086,28	
ago-04	485.643,12	328.314,83	64,91%	67,60%	1,05%	11,92%	1,21%	13,64%	315.243,48	
sep-04	483.899,88	325.180,03	64,16%	67,20%	1,04%	11,80%	0,60%	6,94%	310.464,68	14.529,19
oct-04	482.148,31	318.392,25	63,41%	66,04%	1,06%	11,99%	1,73%	18,91%	305.749,07	
nov-04	480.388,39	313.447,63	62,68%	65,25%	1,06%	12,02%	1,19%	13,41%	301.095,87	
dic-04	478.620,06	308.765,00	61,95%	64,51%	1,06%	12,04%	1,13%	12,75%	296.504,30	13.960,37
ene-05	476.851,11	301.648,49	61,23%	63,26%	1,08%	12,26%	1,94%	20,97%	291.978,39	
feb-05	475.073,72	296.110,32	60,52%	62,33%	1,09%	12,36%	1,47%	16,27%	287.512,50	
mar-05	473.287,83	292.384,76	59,82%	61,78%	1,09%	12,31%	0,89%	10,12%	283.105,87	13.398,44
abr-05	471.493,43	287.710,34	59,12%	61,02%	1,09%	12,34%	1,22%	13,74%	278.757,77	
may-05	469.690,45	283.326,47	58,44%	60,32%	1,09%	12,35%	1,15%	12,91%	274.467,47	
jun-05	467.878,86	277.846,23	57,76%	59,38%	1,10%	12,46%	1,55%	17,14%	270.234,24	12.871,63
jul-05	466.074,04	273.281,57	57,09%	58,63%	1,11%	12,49%	1,26%	14,14%	266.066,18	
ago-05	464.260,61	269.162,22	56,42%	57,98%	1,11%	12,50%	1,12%	12,67%	261.953,62	
sep-05	462.438,51	265.737,25	55,77%	57,46%	1,10%	12,45%	0,88%	10,10%	257.895,86	12.338,38
oct-05	460.607,71	261.586,56	55,12%	56,79%	1,10%	12,46%	1,17%	13,18%	253.892,22	
nov-05	458.768,17	254.744,37	54,48%	55,53%	1,12%	12,69%	2,23%	23,66%	249.942,02	
dic-05	456.919,85	249.916,94	53,85%	54,70%	1,13%	12,77%	1,50%	16,57%	246.044,59	11.851,27
ene-06	455.081,63	243.334,40	53,22%	53,47%	1,15%	12,99%	2,24%	23,81%	242.209,35	
feb-06	453.234,63	237.882,89	52,61%	52,49%	1,17%	13,12%	1,84%	20,00%	238.425,39	
mar-06	451.378,82	233.269,53	51,99%	51,68%	1,17%	13,19%	1,54%	16,95%	234.692,06	11.352,53
abr-06	449.514,14	228.659,73	51,39%	50,87%	1,18%	13,26%	1,57%	17,29%	231.008,72	
may-06	447.640,55	215.149,19	50,79%	48,06%	1,26%	14,07%	5,51%	49,37%	227.374,76	
jun-06	445.758,03	211.654,12	50,20%	47,48%	1,25%	14,06%	1,21%	13,58%	223.789,55	10.902,50
jul-06	443.877,35	208.876,51	49,62%	47,06%	1,25%	13,99%	0,89%	10,22%	220.257,87	
ago-06	441.987,68	205.480,06	49,05%	46,49%	1,25%	13,99%	1,21%	13,54%	216.773,62	
sep-06	440.089,00	203.064,54	48,48%	46,14%	1,24%	13,90%	0,75%	8,63%	213.336,21	10.453,34
oct-06	438.181,25	199.830,38	47,91%	45,60%	1,24%	13,89%	1,16%	13,11%	209.945,06	
nov-06	436.264,39	196.223,60	47,36%	44,98%	1,24%	13,91%	1,37%	15,29%	206.599,58	
dic-06	434.338,38	192.840,14	46,81%	44,40%	1,24%	13,92%	1,29%	14,41%	203.299,21	10.037,00
ene-07	432.415,18	188.995,63	46,26%	43,71%	1,25%	13,97%	1,56%	17,17%	200.048,93	
feb-07	430.482,80	185.490,72	45,73%	43,09%	1,25%	14,00%	1,41%	15,71%	196.842,51	
mar-07	428.541,19	182.634,62	45,20%	42,62%	1,25%	13,97%	1,09%	12,36%	193.679,42	9.619,79
abr-07	426.590,31	180.123,60	44,67%	42,22%	1,24%	13,92%	0,92%	10,54%	190.559,10	
may-07	424.630,11	177.873,88	44,15%	41,89%	1,24%	13,86%	0,79%	9,11%	187.481,02	
jun-07	422.660,55	174.890,05	43,64%	41,38%	1,24%	13,86%	1,22%	13,69%	184.444,64	9.234,78
jul-07	420.697,00	172.177,92	43,13%	40,93%	1,23%	13,83%	1,09%	12,34%	181.456,09	
ago-07	418.724,08	168.822,05	42,63%	40,32%	1,24%	13,87%	1,49%	16,46%	178.508,08	
sep-07	416.741,73	166.931,26	42,14%	40,06%	1,23%	13,79%	0,65%	7,52%	175.600,10	8.844,55
oct-07	414.749,92	164.555,51	41,65%	39,68%	1,23%	13,75%	0,95%	10,82%	172.731,63	
nov-07	412.748,60	162.322,92	41,16%	39,33%	1,22%	13,70%	0,88%	10,05%	169.902,19	
dic-07	410.737,72	160.233,58	40,69%	39,01%	1,22%	13,64%	0,80%	9,23%	167.111,28	8.488,82
ene-08	408.732,94	157.397,63	40,21%	38,51%	1,22%	13,65%	1,29%	14,41%	164.364,73	

PREPAYMENTS -BANESTO 3

December, 18th 2008

DATE	OUTSTANDING BEFORE PREPAYMENT	REAL OUTSTANDING	PREPAYMENT VECTOR	REMAINING AT THE END OF THE MONTH	AVERAGE SINGLE MONTHLY MORTALITY	CPR	MONTHLY SINGLE MONTHLY MORTALITY	CPR	OUTSTANDING AFTER PREPAYMENT	PRINCIPAL AVAILABLE
			1,16%			13,37%		9,32%		
	545.000,75		100,00%	100,00%					545.000,000000	545.000,000000
feb-08	406.718,59	155.495,62	39,75%	38,23%	1,21%	13,59%	0,72%	8,30%	161.655,62	
mar-08	404.694,62	153.316,91	39,28%	37,88%	1,21%	13,55%	0,91%	10,37%	158.983,49	8.127,79
abr-08	402.660,99	151.340,98	38,83%	37,59%	1,20%	13,50%	0,79%	9,08%	156.347,87	
may-08	400.617,65	149.611,77	38,38%	37,35%	1,19%	13,42%	0,64%	7,40%	153.748,29	
jun-08	398.564,55	147.407,19	37,93%	36,98%	1,19%	13,39%	0,97%	11,00%	151.184,30	7.799,20
jul-08	396.525,06	145.308,27	37,49%	36,65%	1,19%	13,36%	0,92%	10,46%	148.664,22	
ago-08	394.475,83	143.409,80	37,06%	36,35%	1,18%	13,31%	0,79%	9,12%	146.178,68	
sep-08	392.416,82	141.865,64	36,63%	36,15%	1,18%	13,24%	0,56%	6,49%	143.727,23	7.457,07
oct-08	390.347,98	140.074,65	36,20%	35,88%	1,17%	13,18%	0,74%	8,52%	141.309,44	
nov-08	388.269,26	138.000,87	35,78%	35,54%	1,17%	13,16%	0,95%	10,86%	138.924,89	
dic-08	386.180,61	136.573,15	35,37%	35,37%	1,16%	13,08%	0,50%	5,83%	136.573,15	7.154,08



DEAL
 MEZZ. DECLINN
 MEZZ. STOPS DECLINN
 VIDA RESIDUAL DESDE

545.000.00000
 10,00%
 1,00%
 11/12/08

DATE	PRINCIPAL AVAILABLE	SENIOR NOTES	MEZZANIE NOTES	CLASS A PRINCIPAL	VIDA MEDIA	CLASS B PRINCIPAL	VIDA MEDIA
					2,87		2,87
			545000000	5450000			
11/08/01	0	527.300.000	17.700.000	0	0	0	0
11/09/01	1 15.466.444	527.300.000	17.700.000	15.466.444	(40.955.142.419)	0	0
11/10/01	1 0	511.833.556	17.700.000	0	0	0	0
11/11/01	1 0	511.833.556	17.700.000	0	0	0	0
11/12/01	1 22.459.983	511.833.556	17.700.000	22.459.983	(57.430.175.685)	0	0
11/01/02	1 0	489.373.574	17.700.000	0	0	0	0
11/02/02	1 0	489.373.574	17.700.000	0	0	0	0
11/03/02	1 21.599.332	489.373.574	17.700.000	21.599.332	(53.285.551.590)	0	0
11/04/02	1 0	467.774.242	17.700.000	0	0	0	0
11/05/02	1 0	467.774.242	17.700.000	0	0	0	0
11/06/02	1 20.770.636	467.774.242	17.700.000	20.770.636	(49.330.261.039)	0	0
11/07/02	1 0	447.003.606	17.700.000	0	0	0	0
11/08/02	1 0	447.003.606	17.700.000	0	0	0	0
11/09/02	1 19.972.219	447.003.606	17.700.000	19.972.219	(45.596.575.606)	0	0
11/10/02	1 0	427.031.387	17.700.000	0	0	0	0
11/11/02	1 0	427.031.387	17.700.000	0	0	0	0
11/12/02	1 19.203.001	427.031.387	17.700.000	19.203.001	(42.092.978.862)	0	0
11/01/03	1 0	407.828.386	17.700.000	0	0	0	0
11/02/03	1 0	407.828.386	17.700.000	0	0	0	0
11/03/03	1 18.460.228	407.828.386	17.700.000	18.460.228	(38.803.398.790)	0	0
11/04/03	1 0	389.368.158	17.700.000	0	0	0	0
11/05/03	1 0	389.368.158	17.700.000	0	0	0	0
11/06/03	1 17.746.419	389.368.158	17.700.000	17.746.419	(35.670.302.896)	0	0
11/07/03	1 0	371.621.739	17.700.000	0	0	0	0
11/08/03	1 0	371.621.739	17.700.000	0	0	0	0
11/09/03	1 17.053.358	371.621.739	17.700.000	17.053.358	(32.708.339.838)	0	0
11/10/03	1 0	354.568.381	17.700.000	0	0	0	0
11/11/03	1 0	354.568.381	17.700.000	0	0	0	0
11/12/03	1 16.391.279	354.568.381	17.700.000	16.391.279	(29.946.866.922)	0	0
11/01/04	1 0	338.177.102	17.700.000	0	0	0	0
11/02/04	1 0	338.177.102	17.700.000	0	0	0	0
11/03/04	1 15.748.620	338.177.102	17.700.000	15.748.620	(27.339.604.628)	0	0
11/04/04	1 0	322.428.482	17.700.000	0	0	0	0
11/05/04	1 0	322.428.482	17.700.000	0	0	0	0
11/06/04	1 15.134.611	322.428.482	17.700.000	15.134.611	(24.881.299.991)	0	0
11/07/04	1 0	307.293.871	17.700.000	0	0	0	0
11/08/04	1 0	307.293.871	17.700.000	0	0	0	0
11/09/04	1 14.529.193	307.293.871	17.700.000	14.529.193	(22.549.307.752)	0	0
11/10/04	1 0	292.764.678	17.700.000	0	0	0	0
11/11/04	1 0	292.764.678	17.700.000	0	0	0	0
11/12/04	1 13.960.375	292.764.678	17.700.000	13.960.375	(20.396.107.160)	0	0
11/01/05	1 0	278.804.303	17.700.000	0	0	0	0
11/02/05	1 0	278.804.303	17.700.000	0	0	0	0
11/03/05	1 13.398.436	278.804.303	17.700.000	13.398.436	(18.369.255.527)	0	0
11/04/05	1 0	265.405.867	17.700.000	0	0	0	0
11/05/05	1 0	265.405.867	17.700.000	0	0	0	0
11/06/05	1 12.871.627	265.405.867	17.700.000	12.871.627	(16.462.810.515)	0	0
11/07/05	1 0	252.534.241	17.700.000	0	0	0	0
11/08/05	1 0	252.534.241	17.700.000	0	0	0	0
11/09/05	1 12.338.383	252.534.241	17.700.000	12.338.383	(14.645.660.437)	0	0
11/10/05	1 0	240.195.858	17.700.000	0	0	0	0
11/11/05	1 0	240.195.858	17.700.000	0	0	0	0
11/12/05	1 11.851.266	240.195.858	17.700.000	11.851.266	(12.988.987.639)	0	0
11/01/06	1 0	228.344.592	17.700.000	0	0	0	0
11/02/06	1 0	228.344.592	17.700.000	0	0	0	0
11/03/06	1 11.352.535	228.344.592	17.700.000	11.352.535	(11.420.649.842)	0	0
11/04/06	1 0	216.992.057	17.700.000	0	0	0	0
11/05/06	1 0	216.992.057	17.700.000	0	0	0	0
11/06/06	1 10.902.503	216.992.057	17.700.000	10.902.503	(9.964.887.287)	0	0

DEAL
 MEZZ. DECLINN
 MEZZ. STOPS DECLINN
 VIDA RESIDUAL DESDE

545.000.00000
 10,00%
 1,00%
 11/12/08

DATE		PRINCIPAL AVAILABLE	SENIOR NOTES	MEZZANIE NOTES	CLASS A PRINCIPAL	VIDA MEDIA	CLASS B PRINCIPAL	VIDA MEDIA
						2,87		2,87
11/07/06	1	0	206.089.555	17.700.000	0	0	0	0
11/08/06	1	0	206.089.555	17.700.000	0	0	0	0
11/09/06	1	10.453.344	206.089.555	17.700.000	10.453.344	(8.592.648.682)	0	0
11/10/06	1	0	195.636.211	17.700.000	0	0	0	0
11/11/06	1	0	195.636.211	17.700.000	0	0	0	0
11/12/06	1	10.037.001	195.636.211	17.700.000	10.037.001	(7.337.047.784)	0	0
11/01/07	1	0	185.599.210	17.700.000	0	0	0	0
11/02/07	1	0	185.599.210	17.700.000	0	0	0	0
11/03/07	1	9.619.790	185.599.210	17.700.000	9.527.010	(6.106.813.199)	92.780	(59.471.975)
11/04/07	1	0	176.072.200	17.607.220	0	0	0	0
11/05/07	1	0	176.072.200	17.607.220	0	0	0	0
11/06/07	1	9.234.776	176.072.200	17.607.220	8.395.251	(4.608.992.799)	839.525	(460.899.280)
11/07/07	1	0	167.676.949	16.767.695	0	0	0	0
11/08/07	1	0	167.676.949	16.767.695	0	0	0	0
11/09/07	1	8.844.548	167.676.949	16.767.695	8.040.499	(3.674.507.836)	804.050	(367.450.784)
11/10/07	1	0	159.636.451	15.963.645	0	0	0	0
11/11/07	1	0	159.636.451	15.963.645	0	0	0	0
11/12/07	1	8.488.815	159.636.451	15.963.645	7.717.105	(2.824.460.409)	771.710	(282.446.041)
11/01/08	1	0	151.919.346	15.191.935	0	0	0	0
11/02/08	1	0	151.919.346	15.191.935	0	0	0	0
11/03/08	1	8.127.787	151.919.346	15.191.935	7.388.898	(2.031.946.844)	738.890	(203.194.684)
11/04/08	1	0	144.530.448	14.453.045	0	0	0	0
11/05/08	1	0	144.530.448	14.453.045	0	0	0	0
11/06/08	1	7.799.196	144.530.448	14.453.045	7.090.178	(1.297.502.634)	709.018	(129.750.263)
11/07/08	1	0	137.440.270	13.744.027	0	0	0	0
11/08/08	1	0	137.440.270	13.744.027	0	0	0	0
11/09/08	1	7.457.066	137.440.270	13.744.027	6.779.151	(616.902.722)	677.915	(61.690.272)
11/10/08	1	0	130.661.119	13.066.112	0	0	0	0
11/11/08	1	0	130.661.119	13.066.112	0	0	0	0
11/12/08	1	7.154.080	130.661.119	13.066.112	6.503.709	0	650.371	0
11/01/09	1	0	124.157.410	12.415.741	0	0	0	0
11/02/09	1	0	124.157.410	12.415.741	0	0	0	0
11/03/09	1	6.830.944	124.157.410	12.415.741	6.209.949	558.895.412	620.995	55.889.541
11/04/09	1	0	117.947.461	11.794.746	0	0	0	0
11/05/09	1	0	117.947.461	11.794.746	0	0	0	0
11/06/09	1	6.552.043	117.947.461	11.794.746	5.956.402	1.084.065.232	595.640	108.406.523
11/07/09	1	0	111.991.058	11.199.106	0	0	0	0
11/08/09	1	0	111.991.058	11.199.106	0	0	0	0
11/09/09	1	6.272.510	111.991.058	11.199.106	5.702.282	1.562.425.183	570.228	156.242.518
11/10/09	1	0	106.288.777	10.628.878	0	0	0	0
11/11/09	1	0	106.288.777	10.628.878	0	0	0	0
11/12/09	1	6.014.841	106.288.777	10.628.878	5.468.037	1.995.833.552	546.804	199.583.355
11/01/10	1	0	100.820.739	10.082.074	0	0	0	0
11/02/10	1	0	100.820.739	10.082.074	0	0	0	0
11/03/10	1	5.742.369	100.820.739	10.082.074	5.220.335	2.375.252.626	522.034	237.525.263
11/04/10	1	0	95.600.404	9.560.040	0	0	0	0
11/05/10	1	0	95.600.404	9.560.040	0	0	0	0
11/06/10	1	5.505.152	95.600.404	9.560.040	5.004.683	2.737.561.817	500.468	273.756.182
11/07/10	1	0	90.595.721	9.059.572	0	0	0	0
11/08/10	1	0	90.595.721	9.059.572	0	0	0	0
11/09/10	1	5.178.841	90.595.721	9.059.572	4.708.037	3.008.435.554	470.804	300.843.555
11/10/10	1	0	85.887.684	8.588.768	(0)	(0)	0	0
11/11/10	1	0	85.887.684	8.588.768	0	0	0	0
11/12/10	1	4.964.645	85.887.684	8.588.768	4.513.314	3.294.719.143	451.331	329.471.914
11/01/11	1	0	81.374.370	8.137.437	0	0	0	0
11/02/11	1	0	81.374.370	8.137.437	0	0	0	0
11/03/11	1	4.680.420	81.374.370	8.137.437	4.254.927	3.489.040.546	425.493	348.904.055
11/04/11	1	0	77.119.442	7.711.944	0	0	0	0
11/05/11	1	0	77.119.442	7.711.944	0	0	0	0
11/06/11	1	4.486.449	77.119.442	7.711.944	4.078.590	3.719.673.998	407.859	371.967.400
11/07/11	1	0	73.040.852	7.304.085	0	0	0	0
11/08/11	1	0	73.040.852	7.304.085	0	0	0	0
11/09/11	1	4.282.175	73.040.852	7.304.085	3.892.886	3.908.458.045	389.289	390.845.804
11/10/11	1	0	69.147.966	6.914.797	0	0	0	0
11/11/11	1	0	69.147.966	6.914.797	0	0	0	0

DEAL
 MEZZ. DECLINN
 MEZZ. STOPS DECLINN
 VIDA RESIDUAL DESDE

545.000.00000
 10,00%
 1,00%
 11/12/08

DATE		PRINCIPAL AVAILABLE	SENIOR NOTES	MEZZANIE NOTES	CLASS A PRINCIPAL	VIDA MEDIA	CLASS B PRINCIPAL	VIDA MEDIA
						2,87		2,87
11/12/11	1	4.103.612	69.147.966	6.914.797	3.730.557	4.084.959.385	373.056	408.495.939
11/01/12	1	0	65.417.409	6.541.741	0	0	0	0
11/02/12	1	0	65.417.409	6.541.741	0	0	0	0
11/03/12	1	3.911.740	65.417.409	6.541.741	3.556.128	4.217.567.267	355.613	421.756.727
11/04/12	1	0	61.861.282	6.186.128	0	0	0	0
11/05/12	1	0	61.861.282	6.186.128	0	0	0	0
11/06/12	1	3.747.609	61.861.282	6.186.128	3.406.918	4.354.040.649	340.692	435.404.065
11/07/12	1	0	58.454.364	5.845.436	0	0	0	0
11/08/12	1	0	58.454.364	5.845.436	0	0	0	0
11/09/12	1	3.553.582	58.454.364	5.845.436	3.230.529	4.425.824.442	323.053	442.582.444
11/10/12	1	0	55.223.835	5.522.384	0	0	0	0
11/11/12	1	0	55.223.835	5.522.384	0	0	0	0
11/12/12	1	3.403.722	55.223.835	5.522.384	3.094.292	4.520.761.031	309.429	452.076.103
11/01/13	1	0	52.129.543	5.212.954	0	0	0	0
11/02/13	1	0	52.129.543	5.212.954	0	0	0	0
11/03/13	1	57.342.498	52.129.543	5.212.954	52.129.543	80.852.921.521	5.212.954	8.085.292.152