



*Dirección General
de Comunicación*

Paseo de la
Castellana, 278-280
28046 Madrid
España

Tls. 91 348 81 00
91 348 80 00
Fax 91 314 28 21
91 348 94 94
www.repsol.com

Madrid, 26 de febrero de 2006

Nº de páginas: 2

SIMPLIFICA Y CONCENTRA LA DIRECCIÓN DE LA COMPAÑÍA

CAMBIOS EN LA ESTRUCTURA ORGANIZATIVA DE REPSOL

- **Impulsa la organización humana de la compañía para mejorar la eficiencia de los procesos de gestión**
- **Reduce en tres el número de direcciones generales**
- **Se focaliza en el desarrollo de las personas para la consecución de los objetivos de la compañía**

El Consejo de Administración de Repsol aprobó ayer, a propuesta de su presidente ejecutivo, Antonio Brufau, cambios organizativos encaminados a simplificar y concentrar el equipo directivo de la compañía.

La nueva organización, que reduce en tres el número de direcciones generales, supone una mayor racionalización y simplificación de la cúpula directiva de Repsol, y profundiza en los perfiles profesionales multidisciplinares, con visión global y gran capacidad de adaptación a entornos de cambio.

Entre los directores generales salientes se encuentran el hasta ahora responsable de recursos humanos, Javier Macián, quien se prejubiliza de la compañía, y el que ha sido responsable hasta la fecha del área de GNL, Enrique Locutura, que pasa a desempeñar el cargo de Vicepresidente de la Fundación Repsol.

Por su parte, el hasta ahora Director General de Comunicación y Gabinete de Presidencia de Repsol, Jaime Giró, se incorporará a la Caixa como Director Ejecutivo de la entidad, con responsabilidad sobre las áreas de Comunicación, Relaciones Institucionales y Responsabilidad Corporativa.



El objetivo de la nueva estructura es dar un nuevo impulso a la organización humana de Repsol, mejorar la eficiencia de los procesos de gestión, y poner el foco en el desarrollo de las personas como elemento clave para la aportación de valor a la consecución de los objetivos de la compañía.



Organigrama de Repsol

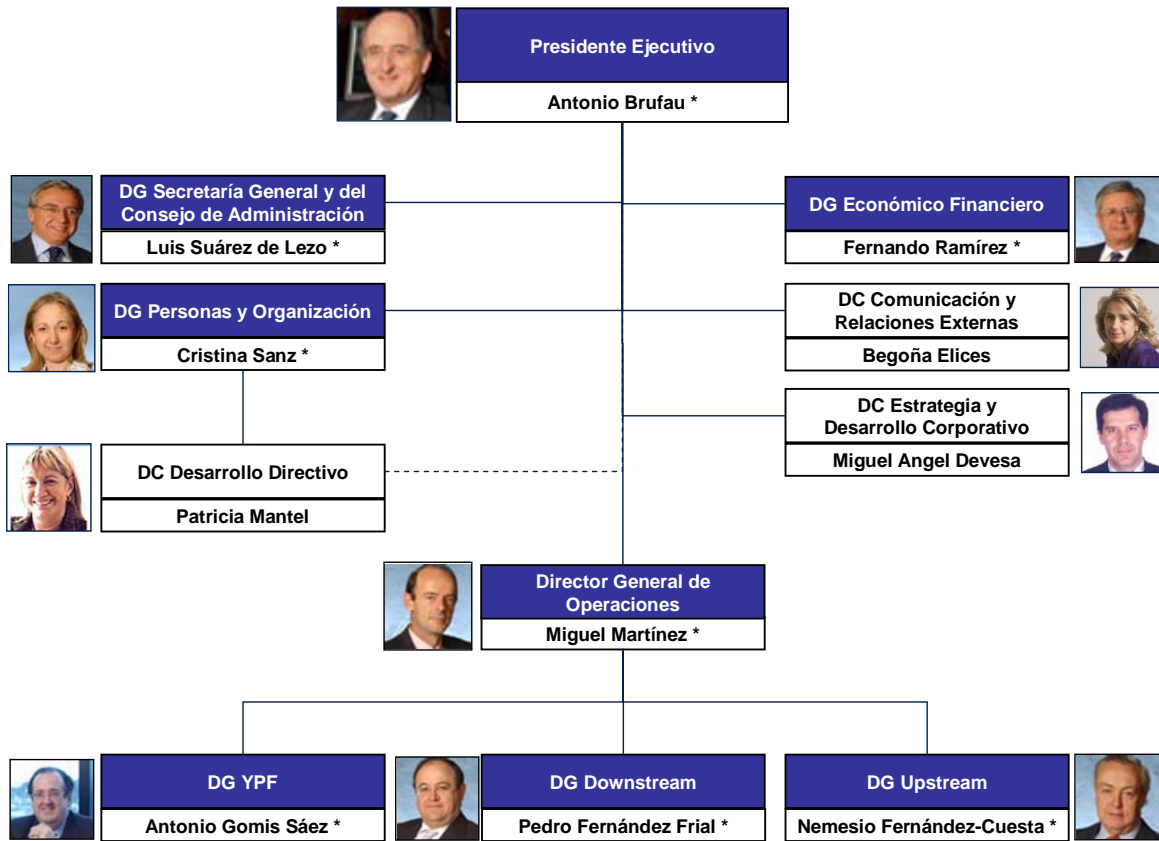

* Miembros del Comité de Dirección