



# **FONDO DE TITULIZACIÓN DE ACTIVOS UCI 9**

**Maria Jose Herencias Palomino**  
**Analista**  
**Santander de Titulización**  
**Ciudad Grupo Santander**  
**Ed. Encinar 28660 Boadilla del Monte**  
[marjherencias@gruposantander.com](mailto:marjherencias@gruposantander.com)  
**Tel: +34 91 289 33 00**

DENOMINACION DEL FONDO:

FONDO DE TITULIZACION DE ACTIVOS : UCI 9

INFORMACION

CORRESPONDIENTE AL:

TRIMESTRE/SEMESTRE 19/09/2008-19/12/2008

AÑO:

2008

|   |        |
|---|--------|
| Personas que asumen la responsabilidad de esta información y cargos que ocupan: | Firma: |
| Ignacio Ortega Gavara-Director General  |        |

## I. DATOS GENERALES SOBRE EL FONDO

|                                 |   |                          |                 |         |
|---------------------------------|---|--------------------------|-----------------|---------|
| Fecha de Constitución del Fondo | 16 de junio de 2.003                      | Agencia de pago de Bonos | Banco Santander |         |
| Fecha de Desembolso BTA'S       | 19 de junio de 2.003                      | Negociación Mercad       | AIAF            |         |
| Fecha Final Amortización BTA'S  | 19 de junio de 2.035                      | Agencia de Calificación  | S & P Moody's   |         |
| Sociedad Gestora                | Santander de Titulización, S.G.F.T., S.A. | Calificación             | Inicial         | Actual  |
| Originador DC's                 | Unión de Créditos Inmobiliarios           | Emisión principal        | AAA/Aaa         | AAA/Aaa |
|                                 |   | Emisión sub.Serie B      | AA-/A2          | AA/A2   |
|                                 |   | Emisión sub.Serie C      | A-/Baa2         | A/Baa2  |

## II. VALORES EMITIDOS POR EL FONDO: BONOS DE TITULIZACION DE ACTIVOS

| SERIES<br>PRELACION<br>CODIGO ISIN         | Nº BTH'S | NOMINAL EN CIRCULACION |                    |                  |         |
|--|----------|------------------------|--------------------|------------------|---------|
|  |          |                        | INICIAL            | ACTUAL           | %Act/In |
| Serie A Preferente<br>(ISIN=ES0338222005)  | 11.981   | Nominal Unitario       | 100.000,00 €       | 24.959,97 €      |         |
|  |          | Nominal Total          | 1.198.100.000,00 € | 299.045.400,57 € | 24,96%  |
| Serie B Subordinada<br>(ISIN=ES0338222013) | 425      | Nominal Unitario       | 100.000,00 €       | 53.724,99 €      |         |
|  |          | Nominal Total          | 42.500.000,00 €    | 22.833.120,75 €  | 53,72%  |
| Serie C Subordinada<br>(ISIN=ES0338222021) | 94       | Nominal Unitario       | 100.000,00 €       | 53.582,11 €      |         |
|  |          | Nominal Total          | 9.400.000,00 €     | 5.036.718,34 €   | 53,58%  |

| AMORTIZACION E INTERESES BTH'S   |                          |                            |                     |          |  |
|----------------------------------|--------------------------|----------------------------|---------------------|----------|--|
| Actual                           |                          |                            | Próximo             |          |  |
| Fecha Amortización               | 19 de diciembre de 2.008 | Fecha Próximo Cupón        | 20 de marzo de 2009 |          |  |
| Período Actual                   |                          |                            |                     |          |  |
| Amortización devengada no pagada | 0                        | Tipo de Interés            | SERIE A:            | 3,420%   |  |
| Amortización Calendario          | NO                       |                            | SERIE B:            | 3,805%   |  |
| Amortización Serie A             | 740,00 €                 | Importe Bruto              | SERIE C:            | 4,355%   |  |
| Amortización Serie B             | 0,00 €                   | Próximo Cupón              | SERIE A:            | 215,78 € |  |
| Amortización Serie C             | 0,00 €                   |                            | SERIE B:            | 516,74 € |  |
| Intereses Brutos Serie A         | 340,28 €                 | Importe Neto Próximo cupón | SERIE C:            | 589,86 € |  |
| Intereses Brutos Serie B         | 763,63 €                 |                            | SERIE A:            | 176,94 € |  |
| Intereses Brutos Serie C         | 836,09 €                 |                            | SERIE B:            | 423,72 € |  |
|                                  |                          |                            | SERIE C:            | 483,68 € |  |

**III. VALORES ADQUIRIDOS POR EL FONDO:DERECHOS DE CREDITO****(Participación en Préstamos Hipotecarios)**

| PRESTAMOS HIPOTECARIOS             | A LA EMISION       | SITUACION ACTUAL |
|------------------------------------|--------------------|------------------|
| Número de préstamos                | 16.315             | 5.625            |
| Saldo Pendiente de Amortizar DC's  | 1.250.000.102,18 € | 328.604.038,55 € |
| Importes Unitarios Préstamos Vivos | 76.616,62 €        | 58.418,50 €      |
| Tipo de Interés                    | 4,55%              | 6,25%            |

| TASAS DE AMORTIZACION ANTICIPADA             | SITUACION ACTUAL |
|--|------------------|
| Tasa mensual actual anualizada:              | 12,11%           |
| Tasa últimos 12 meses anualizada:            | 11,17%           |
| Tasa anualizada desde Constitución del Fondo | 19,95%           |

| MOROSIDAD ACTUAL                   | Hasta 1 mes  | De 1 a 6 meses | Mayor de 6 mes.  |
|------------------------------------|--------------|----------------|------------------|
| Deuda Vencida(Principal+Intereses) | 161.890,91 € | 217.498,39 €   | 150.853,72 €     |
| Deuda Pendiente de vencimiento     |              |                | 328.435.161,40 € |
| Deuda Total                        | 161.890,91 € | 217.498,39 €   | 328.586.015,12 € |

**FONDO DE TITULIZACIÓN DE ACTIVOS  
UCI 9**

**INFORME TRIMESTRAL BONOS DE TITULIZACIÓN  
19 DE DICIEMBRE DE 2008**

| <b>BONOS TITULIZACIÓN DE ACTIVOS. PRINCIPAL</b> |                  |
|---|------------------|
| Saldo anterior                                  | 335.781.179,66 € |
| Amortizaciones                                  | 8.865.940,00 €   |
| Saldo actual                                    | 326.915.239,66 € |
| % sobre saldo inicial                           | 26,15%           |
| Amortización devengada no pagada                | - €              |

| <b>DATOS</b>                    |             |
|---------------------------------|-------------|
| Fecha de determinación          | 12-dic-2008 |
| Fecha de Pago de Cupón Actual   | 19-dic-2008 |
| Fecha de Pago de Cupón Anterior | 19-sep-2008 |
| Número de días                  | 91          |
| 3 Meses Euribor(%)              | 3,155%      |
| Próxima Fecha de Pago           | 20-mar-2009 |

| <b>BONOS TITULIZACIÓN DE ACTIVOS. INTERESES</b> |                |
|---|----------------|
| Intereses pagados BTA's Serie A                 | 4.076.894,68 € |
| Intereses pagados BTA's Serie B                 | 324.542,75 €   |
| Intereses pagados BTA's Serie C                 | 78.592,46 €    |
| Intereses no pagados BTA's                      | - €            |

| <b>VIDA RESIDUAL (AÑOS)</b> |                |                    |
|-----------------------------|----------------|--------------------|
|                             | <b>INICIAL</b> | <b>19-dic-2009</b> |
| Serie A                     | 5,75           | 2,21               |
| Serie B                     | 9,21           | 3,5                |
| Serie C                     | 9,18           | 3,5                |

**FONDO DE TITULIZACIÓN DE ACTIVOS  
UCI 9**

**INFORME TRIMESTRAL DERECHOS DE CREDITO  
19 DE DICIEMBRE DE 2008**

| <b>DERECHOS DE CREDITO. PRINCIPAL</b> |                  |
|---------------------------------------|------------------|
| Saldo anterior                        | 337.590.306,26 € |
| Amortizaciones                        | 8.986.267,71 €   |
| Saldo actual                          | 328.604.038,55 € |
| Número de préstamos                   | 5.625            |
| L.T.V.                                | 52,67%           |

| <b>DERECHOS DE CREDITO. INTERESES</b> |                |
|---------------------------------------|----------------|
| Intereses cobrados en el trimestre    | 5.059.002,16 € |
| Intereses devengados en el trimestre  | 5.033.262,89 € |

| <b>DERECHOS DE CREDITO EN MOROSIDAD</b> |                 |                 |                 |                  |                 |                 |
|---|-----------------|-----------------|-----------------|------------------|-----------------|-----------------|
| DC'S MOROSIDAD                          | HASTA 30 DÍAS   | DE 30 A 60 DÍAS | DE 60 A 90 DÍAS | DE 90 A 180 DÍAS | MÁS DE 180 DÍAS | MÁS DE 365 DÍAS |
| Principal                               | 46.784,14 €     | 25.536,60 €     | 16.549,17 €     | 25.491,68 €      | 18.097,89 €     | 36.417,67 €     |
| Intereses                               | 115.106,77 €    | 61.367,43 €     | 37.125,49 €     | 51.428,02 €      | 41.204,79 €     | 55.133,37 €     |
| Saldo de los Préstamos                  | 12.286.161,53 € | 4.736.758,54 €  | 3.027.750,08 €  | 3.700.787,99 €   | 1.245.373,95 €  | 823.581,77 €    |
| Número de Préstamos                     | 188             | 77              | 46              | 50               | 25              | 10              |
| % sobre saldo DC's                      | 3,74%           | 1,44%           | 0,92%           | 1,13%            | 0,38%           | 0,25%           |

| <b>WRITE OFF</b> |                |
|------------------|----------------|
| Saldo anterior   | 1.809.094,69 € |
| Saldo actual     | 1.688.742,88 € |

**FONDO DE TITULIZACIÓN DE ACTIVOS  
UCI 9**

**INFORME HISTORICO DE MOROSIDAD  
19 DE DICIEMBRE DE 2008**

| <b>DÍAS EN MOR.</b> | <b>sep-07</b> | <b>dic-07</b> | <b>mar-08</b> | <b>jun-08</b> | <b>sep-08</b> | <b>dic-08</b> |
|---------------------|---------------|---------------|---------------|---------------|---------------|---------------|
| 0 a 30 días         | 5,378%        | 5,440%        | 3,592%        | 5,664%        | 2,806%        | 3,739%        |
| 30 a 60 días        | 1,855%        | 1,910%        | 1,420%        | 2,268%        | 1,440%        | 1,441%        |
| 60 a 90 días        | 0,910%        | 0,730%        | 0,556%        | 1,019%        | 0,734%        | 0,921%        |
| 90 a 180 días       | 0,455%        | 0,770%        | 0,804%        | 0,978%        | 0,810%        | 1,126%        |
| 180 a 365 días      | 0,301%        | 0,250%        | 0,828%        | 0,574%        | 0,607%        | 0,379%        |
| >365 días           |               |               |               |               |               | 0,251%        |

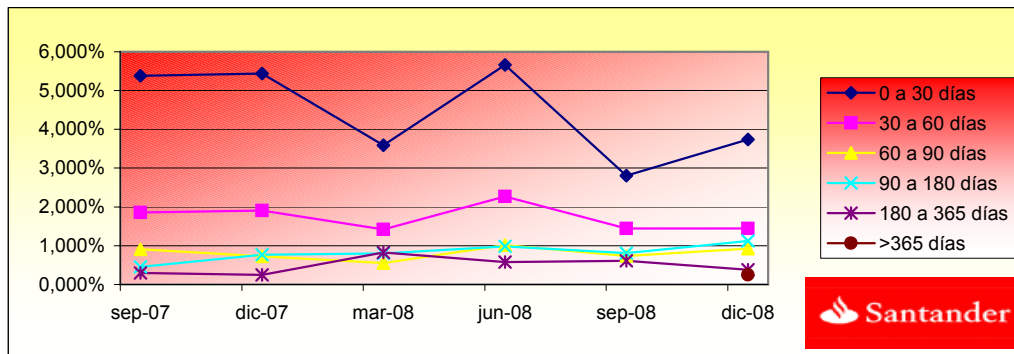

**FONDO DE TITULIZACION DE ACTIVOS  
UCI 9**

**ESTADO DE ORIGEN Y APLICACIÓN DE FONDOS Y CTA DE TESORERÍA  
19 DE DICIEMBRE DE 2008**

| <b>ORIGEN</b>                | <b>14.328.079,85 €</b> |
|------------------------------|------------------------|
| <b>a) PRINCIPAL COBRADO</b>  |                        |
| Amortización DC's            | 8.714.082,61 €         |
| <b>b) INTERESES COBRADOS</b> |                        |
| Intereses de DC's            | 5.059.002,16 €         |
| Intereses de Reinversion     | 249.995,08 €           |
| c) Ingresos por adjudicados  | 305.000,00 €           |

| <b>ESTADO DE LA CUENTA DE<br/>TESORERÍA</b> | <b>12.500.000,00 €</b> |
|---|------------------------|
| <b>a) FONDO DE RESERVA</b>                  |                        |
| 1. Saldo anterior                           | 12.500.000,00 €        |
| 2. Utilizado en el período                  | - €                    |
| 3. Saldo actual                             | 12.500.000,00 €        |

| <b>APLICACIÓN</b>                    | <b>14.328.079,85 €</b> |
|--------------------------------------|------------------------|
| 1. Gastos corrientes                 | 50.953,11 €            |
| 2. Intereses de BTA's Serie A        | 4.076.894,68 €         |
| 3. Intereses de BTA's Serie B        | 324.542,75 €           |
| 4. Intereses de BTA's Serie C        | 78.592,46 €            |
| 5. Amortización BTA's Serie A        | 8.865.940,00 €         |
| 5.1 Amortización BTA's Serie B       | - €                    |
| 5.2 Amortización BTA's Serie C       | - €                    |
| 6. Int. Préstamo Subordinado         | 164.887,92 €           |
| 7. Amortización Préstamo Subordinado | - €                    |
| 8. Comisión Fija a favor de UCI      | 6.000,00 €             |
| 9. Comisión Variable a favor de UCI  | 760.268,93 €           |
| 10. Disposición Fondo Reserva        | - €                    |

FONDO DE TITULIZACION DE ACTIVOS  
UCI 9

MEJORA CREDITICIA Y PRÉSTAMO SUBORDINADO  
19 DE DICIEMBRE DE 2008

| <b>MEJORA DE CREDITO</b> |                |                    |
|--------------------------|----------------|--------------------|
| <b>CONCEPTOS</b>         | <b>INICIAL</b> | <b>19-dic-2009</b> |
| Emisiones Subordinada    | 4,15%          | 8,53%              |
| Fondo de Reserva         | 1,40%          | 3,80%              |

| <b>PRESTAMOS SUBORDINADOS</b>   |                 |                    |
|---------------------------------|-----------------|--------------------|
| <b>CONCEPTOS</b>                | <b>INICIAL</b>  | <b>19-dic-2009</b> |
| Saldo Vivo Préstamo Subordinado | 19.511.000,00 € | 12.502.147,46 €    |
| Tipo de interés                 | 3,61%           | 5,45%              |



**FONDO DE TITULIZACIÓN DE ACTIVOS  
UCI 9**

**INFORMACIÓN RELATIVA A LOS TRIGGERS  
19 DE DICIEMBRE DE 2008**

**TRIGGERS BONOS**

1. SI 1.a) ES MAYOR QUE 1.b) NO SE AMORTIZA LA SERIE B Y C:

|   |                |
|---|----------------|
| 1.a) MOROSIDAD SUPERIOR A 90 DÍAS         | 7.458.486,59 € |
| 1.b) 2,25% SALDO VIVO DERECHOS DE CREDITO | 7.393.590,87 € |

**SE HA ALCANZADO LOS NIVELES DEL TRIGGER, POR TANTO LAS SERIES B Y C NO CONTINUAN AMORTIZANDOSE.**

**TRIGGERS FONDO DE RESERVA**

1. SI 1.a) ES MAYOR QUE 1.b) NO SE AMORTIZA EL FONDO DE RESERVA:

|   |                |
|---|----------------|
| 1.a) MOROSIDAD DE LAS DC'S SUPERIOR A 90 DÍAS | 7.458.486,59 € |
| 1.b) 1,25% SALDO VIVO DERECHOS DE CREDITO     | 4.107.550,48 € |

2. SI 2.a) ES MENOR QUE 2.b) NO SE AMORTIZA EL FONDO DE RESERVA:

|   |       |
|---|-------|
| 2.a) TIPO DE INTERÉS MEDIO PONDERADO DE LOS DERECHOS DE CREDITO | 6,09% |
| 2.b) TIPO DE INTERÉS MEDIO PONDERADO BONOS+ 0,50%               | 5,78% |

**SE HAN ALCANZADO LOS NIVELES DEL TRIGGER DEL FONDO DE RESERVA, POR TANTO EL FONDO DE RESERVA NO CONTINUA DECRECIENDO.**

**FONDO DE TITULIZACIÓN HIPOTECARIA  
UCI 9**

**19 DE DICIEMBRE DE 2008  
CUADRO DE VALORES DE TASACION SOBRE SALDOS VIVOS**

| <b>INTERVALO (%)</b> | <b>SALDOS VIVOS (MILES)</b> | <b>% SALDOS VIVOS</b> | <b>Nº. DE PRESTAMOS</b> | <b>% Nº DE PRESTAMOS</b> |
|----------------------|-----------------------------|-----------------------|-------------------------|--------------------------|
| <b>0,19-9,99</b>     | 2.203,40                    | 0,67%                 | 215                     | 3,82%                    |
| <b>10,00 - 19,99</b> | 10.252,75                   | 3,12%                 | 428                     | 7,61%                    |
| <b>20,00 - 29,99</b> | 25.892,80                   | 7,88%                 | 645                     | 11,47%                   |
| <b>30,00 - 39,99</b> | 42.688,54                   | 12,99%                | 776                     | 13,80%                   |
| <b>40,00 - 49,99</b> | 55.228,82                   | 16,81%                | 828                     | 14,72%                   |
| <b>50,00 - 59,99</b> | 50.896,88                   | 15,49%                | 726                     | 12,91%                   |
| <b>60,00 - 69,99</b> | 111.493,52                  | 33,93%                | 1.622                   | 28,84%                   |
| <b>70,00 - 79,99</b> | 23.425,63                   | 7,13%                 | 305                     | 5,42%                    |
| <b>80,00 - 89,99</b> | 6.338,32                    | 1,93%                 | 78                      | 1,39%                    |
| <b>90,00 - 94,31</b> | 183,38                      | 0,06%                 | 2                       | 0,04%                    |
| <b>TOTAL</b>         | <b>328.604.038,55</b>       | <b>100%</b>           | <b>5.625</b>            | <b>100%</b>              |



| DEAL       | MEZZ. DECLINN | MEZZ. STOPS DECLINN | VIDA RESIDUAL DESDE | DECRECIMIENTO SERIE B | SUSPEN.DECREC.SERIE B | SERIE C   | DECRECIMIENTO SERIE C | SUSPEN.DECREC.SERIE C | VIDA RESIDUAL DESDE | 19/12/2008        | 2,21         | 3,50             | 3,50  |
|------------|---------------|---------------------|---------------------|-----------------------|-----------------------|-----------|-----------------------|-----------------------|---------------------|-------------------|--------------|------------------|-------|
| 19/12/2011 | 1             | 153.323.011,05      | 10.133.750,72       | 125.453.172           | 22.833.121            | 5.036.718 | 10.133.750,72         | 1109645704235,77%     | 0,00                | 0,00%             | 0,00         | 0,00%            | 0,00% |
| 19/01/2012 | 0             | 0,00                | 0,00                | 125.453.172           | 22.833.121            | 5.036.718 | 0,00                  | 0,00%                 | 0,00                | 0,00%             | 0,00         | 0,00%            | 0,00% |
| 19/02/2012 | 0             | 0,00                | 0,00                | 125.453.172           | 22.833.121            | 5.036.718 | 0,00                  | 0,00%                 | 0,00                | 0,00%             | 0,00         | 0,00%            | 0,00% |
| 19/03/2012 | 1             | 143.799.050,47      | 9.523.960,57        | 115.929.211           | 22.833.121            | 5.036.718 | 9.523.960,57          | 1129541724093,54%     | 0,00                | 0,00%             | 0,00         | 0,00%            | 0,00% |
| 19/04/2012 | 0             | 0,00                | 0,00                | 115.929.211           | 22.833.121            | 5.036.718 | 0,00                  | 0,00%                 | 0,00                | 0,00%             | 0,00         | 0,00%            | 0,00% |
| 19/05/2012 | 0             | 0,00                | 0,00                | 115.929.211           | 22.833.121            | 5.036.718 | 0,00                  | 0,00%                 | 0,00                | 0,00%             | 0,00         | 0,00%            | 0,00% |
| 19/06/2012 | 1             | 134.838.510,21      | 8.960.540,26        | 106.968.671           | 22.833.121            | 5.036.718 | 8.960.540,26          | 1145157045274,35%     | 0,00                | 0,00%             | 0,00         | 0,00%            | 0,00% |
| 19/06/2012 | 1             | 0,00                | 0,00                | 106.968.671           | 22.833.121            | 5.036.718 | 0,00                  | 0,00%                 | 0,00                | 0,00%             | 0,00         | 0,00%            | 0,00% |
| 19/06/2012 | 1             | 0,00                | 0,00                | 106.968.671           | 22.833.121            | 5.036.718 | 0,00                  | 0,00%                 | 0,00                | 0,00%             | 0,00         | 0,00%            | 0,00% |
| 19/06/2012 | 1             | 126.420.111,92      | 8.418.398,30        | 98.550.273            | 22.833.121            | 5.036.718 | 8.418.398,30          | 1075871302477,80%     | 0,00                | 0,00%             | 0,00         | 0,00%            | 0,00% |
| 19/06/2012 | 1             | 0,00                | 0,00                | 98.550.273            | 22.833.121            | 5.036.718 | 0,00                  | 0,00%                 | 0,00                | 0,00%             | 0,00         | 0,00%            | 0,00% |
| 19/06/2012 | 1             | 0,00                | 0,00                | 98.550.273            | 22.833.121            | 5.036.718 | 0,00                  | 0,00%                 | 0,00                | 0,00%             | 0,00         | 0,00%            | 0,00% |
| 19/06/2012 | 1             | 118.501.260,96      | 7.918.850,96        | 90.631.422            | 22.833.121            | 5.036.718 | 90.631.421,87         | 11582695714987,00%    | 22.833.120,75       | 2918072831850,00% | 5.036.718,34 | 643692603852,00% |       |



UCI 9

| Date   | Real outstanding | 1,80%<br>Prepayment vector | Remaining at the end of the month | Average Single monthly mortality | CPR   | Monthly Single monthly mortality |
|--------|------------------|----------------------------|-----------------------------------|----------------------------------|-------|----------------------------------|
|        | 1.250.000.102,18 |                            | 100,00%                           | 100,00%                          |       |                                  |
| jul-03 | 1.247.714.415,69 | 1.229.344.215,48           | 98,20%                            | 98,53%                           | 1,47% | 16,30%                           |
| ago-03 | 1.245.420.062,83 | 1.202.490.170,33           | 96,44%                            | 96,55%                           | 1,74% | 18,98%                           |
| sep-03 | 1.243.117.010,56 | 1.179.146.801,25           | 94,71%                            | 94,85%                           | 1,75% | 19,05%                           |
| oct-03 | 1.240.805.225,88 | 1.152.273.507,00           | 93,01%                            | 92,86%                           | 1,83% | 19,91%                           |
| nov-03 | 1.238.484.675,68 | 1.121.757.971,10           | 91,34%                            | 90,58%                           | 1,96% | 21,15%                           |
| dic-03 | 1.236.155.326,73 | 1.087.204.364,68           | 89,69%                            | 87,95%                           | 2,12% | 22,65%                           |
| ene-04 | 1.233.817.145,67 | 1.061.758.692,44           | 88,08%                            | 86,05%                           | 2,12% | 22,70%                           |
| feb-04 | 1.231.470.099,00 | 1.039.881.924,86           | 86,50%                            | 84,44%                           | 2,09% | 22,40%                           |
| mar-04 | 1.229.114.153,11 | 1.017.056.237,32           | 84,95%                            | 82,75%                           | 2,08% | 22,32%                           |
| abr-04 | 1.226.749.274,26 | 994.410.830,78             | 83,42%                            | 81,06%                           | 2,08% | 22,27%                           |
| may-04 | 1.224.375.428,58 | 969.977.038,96             | 81,92%                            | 79,22%                           | 2,10% | 22,44%                           |
| jun-04 | 1.221.992.582,07 | 942.551.557,56             | 80,45%                            | 77,13%                           | 2,14% | 22,87%                           |
| jul-04 | 1.219.600.700,60 | 918.350.231,80             | 79,01%                            | 75,30%                           | 2,16% | 23,04%                           |
| ago-04 | 1.217.199.749,91 | 895.470.248,80             | 77,59%                            | 73,57%                           | 2,17% | 23,13%                           |
| sep-04 | 1.214.789.695,61 | 880.458.215,09             | 76,19%                            | 72,48%                           | 2,12% | 22,70%                           |
| oct-04 | 1.212.370.503,20 | 862.620.720,65             | 74,82%                            | 71,15%                           | 2,10% | 22,53%                           |
| nov-04 | 1.209.942.138,01 | 840.556.636,06             | 73,48%                            | 69,47%                           | 2,12% | 22,67%                           |
| dic-04 | 1.207.504.565,27 | 821.217.027,11             | 72,16%                            | 68,01%                           | 2,12% | 22,66%                           |
| ene-05 | 1.205.060.360,09 | 798.577.160,98             | 70,86%                            | 66,27%                           | 2,14% | 22,88%                           |
| feb-05 | 1.202.606.887,29 | 781.135.661,56             | 69,59%                            | 64,95%                           | 2,13% | 22,81%                           |
| mar-05 | 1.200.144.111,74 | 762.156.792,92             | 68,34%                            | 63,51%                           | 2,14% | 22,85%                           |
| abr-05 | 1.197.671.998,17 | 743.106.387,44             | 67,11%                            | 62,05%                           | 2,15% | 22,92%                           |
| may-05 | 1.195.190.511,17 | 725.315.911,54             | 65,91%                            | 60,69%                           | 2,15% | 22,94%                           |
| jun-05 | 1.192.699.615,20 | 702.077.802,77             | 64,72%                            | 58,86%                           | 2,18% | 23,28%                           |
| jul-05 | 1.190.206.872,31 | 684.367.183,10             | 63,56%                            | 57,50%                           | 2,19% | 23,33%                           |
| ago-05 | 1.187.704.677,77 | 663.432.617,65             | 62,42%                            | 55,86%                           | 2,21% | 23,57%                           |
| sep-05 | 1.185.192.995,74 | 649.266.424,60             | 61,30%                            | 54,78%                           | 2,20% | 23,47%                           |
| oct-05 | 1.182.671.790,26 | 633.209.322,00             | 60,20%                            | 53,54%                           | 2,21% | 23,49%                           |
| nov-05 | 1.180.141.025,20 | 616.274.954,88             | 59,12%                            | 52,22%                           | 2,22% | 23,57%                           |
| dic-05 | 1.177.600.664,32 | 599.138.402,51             | 58,05%                            | 50,88%                           | 2,23% | 23,68%                           |
| ene-06 | 1.175.061.441,39 | 585.112.679,66             | 57,01%                            | 49,79%                           | 2,22% | 23,66%                           |
| feb-06 | 1.172.512.590,58 | 568.928.893,92             | 55,99%                            | 48,52%                           | 2,23% | 23,75%                           |
| mar-06 | 1.169.954.075,38 | 556.011.787,70             | 54,98%                            | 47,52%                           | 2,23% | 23,70%                           |
| abr-06 | 1.167.385.859,13 | 541.769.656,66             | 53,99%                            | 46,41%                           | 2,23% | 23,73%                           |
| may-06 | 1.164.807.905,07 | 529.696.560,40             | 53,02%                            | 45,48%                           | 2,23% | 23,68%                           |
| jun-06 | 1.162.220.176,26 | 516.561.491,52             | 52,07%                            | 44,45%                           | 2,23% | 23,68%                           |
| jul-06 | 1.159.647.057,18 | 505.558.407,61             | 51,14%                            | 43,60%                           | 2,22% | 23,61%                           |
| ago-06 | 1.157.064.181,68 | 494.107.557,77             | 50,22%                            | 42,70%                           | 2,21% | 23,56%                           |
| sep-06 | 1.154.471.512,78 | 485.873.116,34             | 49,31%                            | 42,09%                           | 2,19% | 23,38%                           |
| oct-06 | 1.151.869.013,34 | 478.860.812,14             | 48,43%                            | 41,57%                           | 2,17% | 23,15%                           |
| nov-06 | 1.149.256.646,09 | 470.622.743,09             | 47,56%                            | 40,95%                           | 2,15% | 23,00%                           |
| dic-06 | 1.146.634.373,62 | 460.528.583,76             | 46,70%                            | 40,16%                           | 2,15% | 22,94%                           |
| ene-07 | 1.144.018.662,28 | 453.171.934,98             | 45,87%                            | 39,61%                           | 2,13% | 22,77%                           |
| feb-07 | 1.141.393.033,03 | 446.053.045,79             | 45,04%                            | 39,08%                           | 2,11% | 22,60%                           |
| mar-07 | 1.138.757.448,27 | 436.139.376,88             | 44,23%                            | 38,30%                           | 2,11% | 22,58%                           |
| abr-07 | 1.136.111.870,26 | 428.939.481,27             | 43,44%                            | 37,76%                           | 2,10% | 22,44%                           |
| may-07 | 1.133.456.261,09 | 421.834.767,69             | 42,66%                            | 37,22%                           | 2,08% | 22,30%                           |
| jun-07 | 1.130.790.582,74 | 414.644.318,98             | 41,89%                            | 36,67%                           | 2,07% | 22,18%                           |
| jul-07 | 1.128.130.538,98 | 408.759.401,46             | 41,14%                            | 36,23%                           | 2,05% | 22,01%                           |
| ago-07 | 1.125.460.409,22 | 401.684.214,67             | 40,40%                            | 35,69%                           | 2,04% | 21,91%                           |
| sep-07 | 1.122.780.155,21 | 394.841.001,89             | 39,67%                            | 35,17%                           | 2,03% | 21,80%                           |



UCI 9

|        |                  |                |        |        | <b>Average</b> |        | <b>Monthly</b> |
|--------|------------------|----------------|--------|--------|----------------|--------|----------------|
| oct-07 | 1.120.089.738,58 | 391.243.178,42 | 38,96% | 34,93% | 2,00%          | 21,55% | 0,67%          |
| nov-07 | 1.117.389.120,79 | 385.951.035,08 | 38,26% | 34,54% | 1,99%          | 21,39% | 1,11%          |
| dic-07 | 1.114.678.263,15 | 379.951.483,65 | 37,57% | 34,09% | 1,97%          | 21,27% | 1,32%          |
| ene-08 | 1.111.963.837,78 | 375.936.214,96 | 36,90% | 33,81% | 1,95%          | 21,07% | 0,82%          |
| feb-08 | 1.109.239.120,22 | 371.709.926,21 | 36,24% | 33,51% | 1,93%          | 20,89% | 0,88%          |
| mar-08 | 1.106.504.071,43 | 364.822.088,29 | 35,59% | 32,97% | 1,93%          | 20,83% | 1,61%          |
| abr-08 | 1.103.758.652,25 | 361.010.801,58 | 34,95% | 32,71% | 1,91%          | 20,64% | 0,80%          |
| may-08 | 1.101.002.823,36 | 355.488.276,84 | 34,32% | 32,29% | 1,90%          | 20,54% | 1,28%          |
| jun-08 | 1.098.236.545,29 | 347.239.554,33 | 33,70% | 31,62% | 1,90%          | 20,57% | 2,07%          |
| jul-08 | 1.095.468.514,35 | 344.388.134,70 | 33,10% | 31,44% | 1,88%          | 20,36% | 0,57%          |
| ago-08 | 1.092.689.987,97 | 340.340.230,08 | 32,50% | 31,15% | 1,86%          | 20,21% | 0,92%          |
| sep-08 | 1.089.900.926,35 | 335.781.211,57 | 31,92% | 30,81% | 1,85%          | 20,09% | 1,09%          |
| oct-08 | 1.087.101.289,53 | 334.314.241,78 | 31,34% | 30,75% | 1,83%          | 19,84% | 0,18%          |
| nov-08 | 1.084.291.037,42 | 331.313.678,35 | 30,78% | 30,56% | 1,81%          | 19,66% | 0,64%          |
| dic-08 | 1.081.470.129,77 | 326.915.295,67 | 30,23% | 30,23% | 1,80%          | 19,55% | 1,07%          |