

FTA SANTANDER CONSUMER SPAIN 09-1

ANA OBREGON MAZO
ANALISTA
SANTANDER DE TITULIZACION, S.G.F.T, S.A.
CIUDAD GRUPO SANTANDER
28660 BOADILLA DEL MONTE
aobregon@gruposantander.com
Tel: 912893301

DENOMINACION DEL FONDO:

FTA SANTANDER CONSUMER SPAIN 09-1

INFORMACIÓN

CORRESPONDIENTE AL:

TRIMESTRE/SEMESTRE:

20/10/2009 - 20/01/2010

AÑO:

2010

Personas que asumen la responsabilidad de esta información y cargos que ocupan:

IGNACIO ORTEGA GAVARA - DIRECTOR GENERAL

Firma:

I. DATOS GENERALES SOBRE EL FONDO

Fecha de Constitución del Fondo	19 febrero 2009	Agencia de pago de Bonos	SANTANDER	
Fecha de Desembolso BT's	23 febrero 2009	Negociación Mercado	AIAF	
Fecha Final Amortización	20 octubre 2021	Agencias de calificación	FITCH RATINGS	
Sociedad Gestora	SANTANDER DE TITULIZACION, S.G.F.T., S.A.	Calificación	Inicial	Actual
	SANTANDER CONSUMER FINANCE	BONOS SERIE A	AAA	AAA
		BONOS SERIE B	A	A
		BONOS SERIE C	BBB	BBB
		BONOS SERIE D	CCC	CCC

II. VALORES EMITIDOS POR EL FONDO: BONOS DE TITULIZACION

SERIES PRELACION CÓDIGO ISIN	Nº BONOS	NOMINAL EN CIRCULACIÓN			
			Inicial	Actual	%Act/In
BONOS SERIE A ES0374973008	5.628	Nominal Unitario	100.000,00	97.551,43	
		Nominal Total	562.800.000,00	549.019.448,04	97,55 %
BONOS SERIE B ES0374973016	994	Nominal Unitario	100.000,00	100.000,00	
		Nominal Total	99.400.000,00	99.400.000,00	100,00 %
BONOS SERIE C ES0374973024	378	Nominal Unitario	100.000,00	100.000,00	
		Nominal Total	37.800.000,00	37.800.000,00	100,00 %
BONOS SERIE D ES0374973032	357	Nominal Unitario	100.000,00	100.000,00	
		Nominal Total	35.700.000,00	35.700.000,00	100,00 %

AMORTIZACION E INTERESES BONOS					
Actual			Próximo		
Fecha Amortización Período Actual 20 enero 2010			Fecha Próximo Cupón 20 abril 2010		
	Amortización de los Bonos	Intereses Brutos Bonos	Tipo de Interés	Importe Bruto Próximo Cupón	Importe Neto Próximo Cupón
BONOS SERIE A	2.448,57 €	265,52 €	0,977%	238,27 €	193,00 €
BONOS SERIE B	0,00 €	316,63 €	1,177%	294,25 €	238,34 €
BONOS SERIE C	0,00 €	572,19 €	2,177%	544,25 €	440,84 €
BONOS SERIE D	0,00 €	1.083,30 €	4,177%	1.044,25 €	845,84 €
Amortización devengada no pagada	0,00 €				
Amortización Calendario	NO				

III. ACTIVOS ADQUIRIDOS POR EL FONDO: DERECHOS DE CRÉDITO

DERECHOS DE CRÉDITO	A LA EMISIÓN	SITUACIÓN ACTUAL
Número de Derechos de Crédito	57.080	55.197
Saldo Pendiente de Amortizar Derechos	700.000.000,90 €	571.849.563,30 €
Importes Unitarios Derechos Vivos	12.263,49 €	10.360,15 €
Tipos de Interés	8,24 %	8,25 %

TASAS DE AMORTIZACIÓN ANTICIPADA	SITUACIÓN ACTUAL
Tasa mensual actual anualizada:	4,63%
Tasa últimos 12 meses anualizada:	3,58%
Tasa anualizada desde Constitución del Fondo	3,61%

MOROSIDAD ACTUAL	Hasta 1 mes	De 1 a 6 meses	Mayor de 6 meses
Deuda Vencida(Principal+Intereses)	603.726,41	1.552.989,44	420.056,95
Deuda Pendiente de vencimiento	0,00	0,00	570.151.859,35
Deuda Total	603.726,41	1.552.989,44	570.571.916,30

FTA SANTANDER CONSUMER SPAIN 09-1

INFORME TRIMESTRAL BONOS DE TITULIZACIÓN

20 enero 2010

BONOS TITULIZACIÓN DE ACTIVOS. PRINCIPAL	
Saldo anterior	735.700.000,00 €
Amortizaciones	13.780.551,96 €
Saldo actual	721.919.448,04 €
% sobre saldo inicial	98,13%
Amortización devengada no pagada	0,00 €

DATOS	
Fecha de determinación	13/01/2010
Fecha de Pago de Cupón Actual	20/01/2010
Fecha de Pago de Cupón Anterior	20/10/2009
Número de días	92
Tipo de referencia (%)	0,677 %
Próxima Fecha de Pago	20/04/2010

BONOS DE TITULIZACIÓN DE ACTIVOS. INTERESES	
Intereses pagados Serie A	1.494.346,56 €
Intereses pagados Serie B	314.730,22 €
Intereses pagados Serie C	216.287,82 €
Intereses pagados Serie D	386.738,10 €
Intereses devengados no pagados	0,00 €

VIDA RESIDUAL (AÑOS)		
	INICIAL	20-ene-2010
BONOS SERIE A	2,46	2,45
BONOS SERIE B	6,86	4,92
BONOS SERIE C	8,19	4,92
BONOS SERIE D	6,96	4,92

FTA SANTANDER CONSUMER SPAIN 09-1

INFORME TRIMESTRAL DERECHOS DE CREDITO

20 enero 2010

DERECHOS DE CRÉDITO. PRINCIPAL	
Saldo anterior	609.065.231,76 €
Amortizaciones	37.215.668,46 €
Saldo actual	571.849.563,30 €
Número de derechos de credito	55.197

DERECHOS DE CRÉDITO. INTERESES	
Intereses cobrados en el trimestre	12.076.286,91 €
Intereses devengados en el trimestre	12.117.892,26 €

DERECHOS DE CRÉDITO EN MOROSIDAD					
	HASTA 30 DÍAS	30 A 60 DÍAS	60 A 90 DÍAS	90 A 180 DÍAS	MAS 180 DIAS
Principal	418.204,48 €	372.302,71 €	247.680,90 €	394.933,75 €	264.582,11 €
Intereses	185.521,93 €	184.441,28 €	130.892,66 €	222.738,14 €	155.474,84 €
Saldo de los derechos de crédito	13.619.100,44 €	8.959.678,38 €	5.274.759,59 €	6.584.787,39 €	7.202.065,82 €
Número de derechos de credito	1160	805	474	685	775
% sobre saldo de los derechos de crédito	2,38 %	1,57 %	0,92 %	1,15 %	1,26 %

PRÉSTAMOS EN WRITE OFF	
Write Off acumulado Fecha Pago anterior	0,00 €
Write Off trimestre	0,00 €
Write Off acumulados actuales	0,00 €

FTA SANTANDER CONSUMER SPAIN 09-1

ESTADO DE ORIGEN Y APLICACIÓN DE FONDOS Y CUENTA DE TESORERÍA

20 enero 2010

ORIGEN	141.279.281,52 €
PRINCIPAL COBRADO	
Amortización derechos de crédito	37.215.668,46 €
INTERESES COBRADOS	
Intereses de derechos de crédito	12.076.286,91 €
Intereses de reinversión	961.237,72 €
DEVOLUCIÓN PÉRDIDAS DE LA CARTERA	91.320,19 €
RETENCIÓN PRINCIPALES ANTERIOR	90.934.768,24 €

APLICACIÓN	141.279.281,52 €
GASTOS ORDINARIOS	0,00 €
COMISION DE GESTION	35.232,98 €
PAGO SWAP	12.076.286,91 €
COBRO SWAP	-5.401.472,47 €
INTERESES SERIE A	1.494.346,56 €
INTERESES SERIE B	314.730,22 €
INTERESES SERIE C	216.287,82 €
RETENCIÓN DE PRINCIPALES	114.369.884,74 €
AMORTIZACIÓN BONOS A	13.780.551,96 €
INTERESES SERIE D	386.738,10 €
INTERESES PRÉSTAMO SUBORDINADO	1.293,65 €
AMORTIZACIÓN PRÉSTAMO SUBORDINADO	38.318,51 €
COMISIÓN VARIABLE	3.967.082,54 €

ESTADO CUENTA DE TESORERÍA	36.226.074,65 €
FONDO DE RESERVA	
Saldo anterior	35.700.000,00 €
Utilizado en el periodo	0,00 €
Saldo actual	35.700.000,00 €
RETENCIÓN A CUENTA DEL IRPF	458.309,11 €
GASTOS EMISIÓN RETENIDOS	67.765,54 €

FTA SANTANDER CONSUMER SPAIN 09-1

MEJORA CREDITICIA Y PRÉSTAMO SUBORDINADO

20 enero 2010

MEJORA DE CRÉDITO		
CONCEPTOS	INICIAL	20-ene-2010
EMISIÓN SUBORDINADA	137.200.000,00 € (19,60%)	137.200.000,00 € (23,99%)
FONDO DE RESERVA	35.700.000,00 € (5,10%)	35.700.000,00 € (6,24%)

PRÉSTAMOS SUBORDINADOS		
CONCEPTOS	INICIAL	20-ene-2010
PRESTAMOS SUBORDINADO GASTOS INICIALES		
Saldo vivo	4.000.000,00 €	326.123,81 €
Tipo de interés	2,378 %	1,327 %

FTA SANTANDER CONSUMER SPAIN 09-1

DEFINICIONES

20 enero 2010

FECHA DE DETERMINACIÓN Será la fecha en que la Sociedad Gestora, en nombre del Fondo, realizará los cálculos necesarios para distribuir los fondos disponibles existentes a dicha fecha, de acuerdo con el orden de prelación de pagos descrito en el Folleto Informativo.
Todos los datos de los Activos Titulizados (Saldo Vivo DC's, tablas de morosidad, propiedades transitorias, datos estadísticos, etc.) están referidos a dicha fecha.

WRITE OFF Préstamos con cuotas pendientes con antigüedad igual o superior a 12 ó 18 meses (según Folleto Informativo).

SALDO VIVO ACUMULADO DE PRÉSTAMOS FALLIDOS Saldo vivo acumulado de los Derechos de Crédito derivados de Préstamos Fallidos, sin tener en cuenta los importes recobrados.

FONDO DE TITULIZACIÓN DE ACTIVOS
SANTANDER CONSUMER SPAIN 09-1

MOROSIDAD HISTÓRICA

MOROSIDAD HISTÓRICA				
	Abril 2009	Julio 2009	Octubre 2009	Enero 2010
HASTA 30 DIAS	2,540%	2,660%	2,373%	2,382%
DE 30 A 60 DIAS	0,980%	1,440%	1,724%	1,567%
DE 60 A 90 DIAS	0,000%	0,690%	0,894%	0,922%
DE 90 A 180 DIAS	0,000%	0,700%	1,053%	1,151%
MÁS DE 180 DÍAS	0,000%	0,000%	0,544%	1,259%

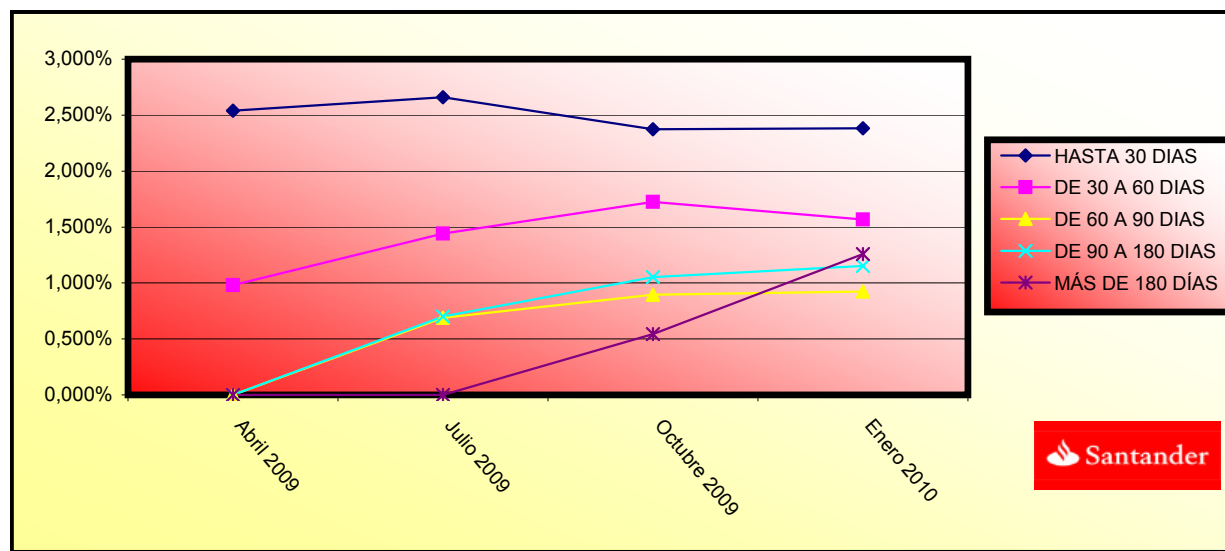

**FONDO DE TITULIZACIÓN DE ACTIVOS
SANTANDER CONSUMER SPAIN 09-1**

**INFORMACIÓN RELATIVA A LOS TRIGGERS DEL FONDO
20 DE ENERO DE 2010**

TRIGGERS FONDO DE RESERVA	
1. SI 1.a) ES MAYOR QUE 1.b) NO SE AMORTIZA EL FONDO DE RESERVA:	
1.a) MOROSIDAD DE LAS DC'S MAYOR DE 90 DÍAS	13.786.853,21 €
1.b) 2,00% SALDO VIVO DERECHOS DE CRÉDITO NO FALLIDOS	11.436.991,27 €
2. SI 2.a) ES MAYOR QUE 2.b) NO SE AMORTIZA EL FONDO DE RESERVA:	
2.a) SALDO ACUMULADO DE FALLIDOS	0,00 €
2.b) 2,00% SALDO INICIAL DERECHOS DE CRÉDITO	14.000.000,02 €

EL FONDO DE RESERVA DEBE PERMANECER CONSTANTE HASTA LA FECHA DE PAGO DE ABRIL 2011.

POSTERGACIÓN INTERESES DE LOS BONOS SERIE B	
1. SI 1.a) ES MAYOR QUE 1.b) SE PRODUCIRÁ LA POSTERGACIÓN DE INTERESES B:	
1.a) SALDO ACUMULADO FALLIDOS	0,00 €
1.b) 14,50% SALDO INICIAL DERECHOS DE CRÉDITO	101.500.000,13 €

POSTERGACIÓN INTERESES DE LOS BONOS SERIE C	
1. SI 1.a) ES MAYOR QUE 1.b) SE PRODUCIRÁ LA POSTERGACIÓN DE INTERESES C:	
1.a) SALDO ACUMULADO FALLIDOS	0,00 €
1.b) 10% SALDO INICIAL DERECHOS DE CRÉDITO	70.000.000,09 €

NO SE HAN ALCANZADO LOS NIVELES DE LOS TRIGGER, POR TANTO NO SE PRODUCIRÁ LA POSTERGACIÓN DE INTERESES DE LAS SERIES B y C.

F.T.A. SANTANDER CONSUMER SPAIN 09-1

DATE	OUTSTANDING BEFORE PREPAYMENT	REAL OUTSTANDING	PREPAYMENT VECTOR 0,31%	REMAINING AT THE END OF THE MONTH	AVERAGE SINGLE MONTHLY MORTALITY	CPR -2,06%	MONTHLY SINGLE MONTHLY MORTALITY	CPR 3,58%	OUTSTANDING AFTER PREPAYMENT
	700.000.000,00		100,00%	100,00%					700.000.000,00
01-03-09	690.468.277,06	692.854.076,78	99,69%	100,35%	-0,35%	-4,23%	-0,35%	-4,23%	688.353.240,74
01-04-09	680.871.193,57	680.746.519,36	99,39%	99,98%	0,01%	0,11%	0,36%	4,27%	676.706.305,04
01-05-09	671.208.210,11	669.334.775,35	99,08%	99,72%	0,09%	1,11%	0,26%	3,09%	665.058.967,78
01-06-09	661.478.874,17	656.622.797,49	98,78%	99,27%	0,18%	2,19%	0,46%	5,34%	653.411.093,71
01-07-09	651.682.730,11	644.810.555,35	98,48%	98,95%	0,21%	2,51%	0,32%	3,81%	641.762.547,50
01-08-09	641.819.319,20	632.768.126,56	98,18%	98,59%	0,24%	2,80%	0,36%	4,23%	630.113.193,72
01-09-09	631.888.179,54	620.751.591,98	97,88%	98,24%	0,25%	3,00%	0,36%	4,20%	618.462.896,82
01-10-09	621.888.846,05	609.065.231,76	97,58%	97,94%	0,26%	3,08%	0,30%	3,60%	606.811.521,14
01-11-09	611.820.850,47	596.668.963,28	97,28%	97,52%	0,28%	3,29%	0,42%	4,96%	595.158.930,92
01-12-09	601.683.721,32	584.021.856,01	96,98%	97,06%	0,30%	3,51%	0,47%	5,50%	583.504.990,31
01-01-10	591.476.983,89	571.849.563,30	96,68%	96,68%	0,31%	3,61%	0,39%	4,63%	571.849.563,30

0,00

DATE		DC'S	PRINCIPAL AVAILABLE	CLASS A	CLASS B	CLASS C	CLASS D	SUMA A+B+C	CLASS A PRINCIPAL	AVERAGE LIFE CLASS A	CLASS B PRINCIPAL	AVERAGE LIFE CLASS B	CLASS C PRINCIPAL	AVERAGE LIFE CLASS C	CLASS D PRINCIPAL	AVERAGE LIFE CLASS D
		735.700.000,00	699.999.500,00							2,45		4,92		4,92		4,92
17-02-09		700.000.000,00	0	562.800.000,00	99.400.000,00	37.800.000,00	35.700.000,00	700.000.000,00	0,00	0	0,00	0	0,00	0	0,00	0
13-03-09	0	688.353.240,74	0	562.800.000,00	99.400.000,00	37.800.000,00	35.700.000,00	700.000.000,00	0,00	0	0,00	0	0,00	0	0,00	0
13-04-09	1	676.706.305,04	0	562.800.000,00	99.400.000,00	37.800.000,00	35.700.000,00	700.000.000,00	0,00	0	0,00	0	0,00	0	0,00	0
13-05-09	0	665.058.967,78	0	562.800.000,00	99.400.000,00	37.800.000,00	35.700.000,00	700.000.000,00	0,00	0	0,00	0	0,00	0	0,00	0
13-06-09	0	653.411.093,93	0	562.800.000,00	99.400.000,00	37.800.000,00	35.700.000,00	700.000.000,00	0,00	0	0,00	0	0,00	0	0,00	0
13-07-09	1	641.762.547,50	0	562.800.000,00	99.400.000,00	37.800.000,00	35.700.000,00	700.000.000,00	0,00	0	0,00	0	0,00	0	0,00	0
13-08-09	0	630.113.193,72	0	562.800.000,00	99.400.000,00	37.800.000,00	35.700.000,00	700.000.000,00	0,00	0	0,00	0	0,00	0	0,00	0
13-09-09	0	618.462.896,82	0	562.800.000,00	99.400.000,00	37.800.000,00	35.700.000,00	700.000.000,00	0,00	0	0,00	0	0,00	0	0,00	0
13-10-09	1	606.811.521,14	0	562.800.000,00	99.400.000,00	37.800.000,00	35.700.000,00	700.000.000,00	0,00	0	0,00	0	0,00	0	0,00	0
13-11-09	0	595.158.930,92	0	562.800.000,00	99.400.000,00	37.800.000,00	35.700.000,00	700.000.000,00	0,00	0	0,00	0	0,00	0	0,00	0
13-12-09	0	583.504.990,31	0	562.800.000,00	99.400.000,00	37.800.000,00	35.700.000,00	700.000.000,00	0,00	0	0,00	0	0,00	0	0,00	0
13-01-10	1	571.849.863,30	13.780.552	562.800.000,00	99.400.000,00	37.800.000,00	35.700.000,00	700.000.000,00	13.780.551,96	813.052.566	0,00	0	0,00	0	0,00	0
13-02-10	0	560.192.513,81	0	549.019.448,04	99.400.000,00	37.800.000,00	35.700.000,00	686.219.448,04	0,00	0	0,00	0	0,00	0	0,00	0
13-03-10	0	548.533.705,63	0	549.019.448,04	99.400.000,00	37.800.000,00	35.700.000,00	686.219.448,04	0,00	0	0,00	0	0,00	0	0,00	0
13-04-10	1	536.873.002,43	34.976.561	549.019.448,04	99.400.000,00	37.800.000,00	35.700.000,00	686.219.448,04	34.976.560,87	5.281.460.692	0,00	0	0,00	0	0,00	0
13-05-10	0	525.210.267,76	0	514.042.887,17	99.400.000,00	37.800.000,00	35.700.000,00	651.242.887,17	0,00	0	0,00	0	0,00	0	0,00	0
13-06-10	0	513.545.365,05	0	514.042.887,17	99.400.000,00	37.800.000,00	35.700.000,00	651.242.887,17	0,00	0	0,00	0	0,00	0	0,00	0
13-07-10	1	501.878.157,63	34.994.845	514.042.887,17	99.400.000,00	37.800.000,00	35.700.000,00	651.242.887,17	34.994.844,80	8.503.747.286	0,00	0	0,00	0	0,00	0
13-08-10	0	490.208.508,67	0	479.048.042,37	99.400.000,00	37.800.000,00	35.700.000,00	616.248.042,37	0,00	0	0,00	0	0,00	0	0,00	0
13-09-10	0	478.536.281,25	0	479.048.042,37	99.400.000,00	37.800.000,00	35.700.000,00	616.248.042,37	0,00	0	0,00	0	0,00	0	0,00	0
13-10-10	1	466.861.338,29	35.016.819	479.048.042,37	99.400.000,00	37.800.000,00	35.700.000,00	616.248.042,37	35.016.819,33	11.695.617.658	0,00	0	0,00	0	0,00	0
13-11-10	0	455.183.542,62	0	444.031.223,04	99.400.000,00	37.800.000,00	35.700.000,00	581.231.223,04	0,00	0	0,00	0	0,00	0	0,00	0
13-12-10	0	443.502.756,89	0	444.031.223,04	99.400.000,00	37.800.000,00	35.700.000,00	581.231.223,04	0,00	0	0,00	0	0,00	0	0,00	0
13-01-11	1	431.818.843,67	35.042.495	444.031.223,04	99.400.000,00	37.800.000,00	35.700.000,00	581.231.223,04	35.042.494,62	14.858.017.720	0,00	0	0,00	0	0,00	0
13-02-11	0	420.131.685,37	0	408.988.728,41	99.400.000,00	37.800.000,00	35.700.000,00	546.188.728,41	0,00	0	0,00	0	0,00	0	0,00	0
13-03-11	0	408.441.084,25	0	408.988.728,41	99.400.000,00	37.800.000,00	35.700.000,00	546.188.728,41	0,00	0	0,00	0	0,00	0	0,00	0
13-04-11	1	396.746.962,47	35.071.881	408.988.728,41	99.400.000,00	37.800.000,00	35.700.000,00	546.188.728,41	35.071.881,20	18.097.090.699	0,00	0	0,00	0	0,00	0
13-05-11	0	385.049.162,03	0	373.916.847,21	99.400.000,00	37.800.000,00	35.700.000,00	511.116.847,21	0,00	0	0,00	0	0,00	0	0,00	0
13-06-11	0	373.347.544,78	0	373.916.847,21	99.400.000,00	37.800.000,00	35.700.000,00	511.116.847,21	0,00	0	0,00	0	0,00	0	0,00	0
13-07-11	1	362.319.299,53	34.427.663	373.916.847,21	99.400.000,00	37.800.000,00	35.700.000,00	511.116.847,21	34.427.662,94	20.932.019.067	0,00	0	0,00	0	0,00	0
13-08-11	0	351.287.447,95	0	339.489.184,27	99.400.000,00	37.800.000,00	35.700.000,00	476.689.184,27	0,00	0	0,00	0	0,00	0	0,00	0
13-09-11	0	340.251.859,65	0	339.489.184,27	99.400.000,00	37.800.000,00	35.700.000,00	476.689.184,27	0,00	0	0,00	0	0,00	0	0,00	0
13-10-11	1	329.212.404,14	33.106.895	339.489.184,27	99.400.000,00	37.800.000,00	35.700.000,00	476.689.184,27	33.106.895,39	23.141.719.879	0,00	0	0,00	0	0,00	0
13-11-11	0	318.168.950,77	0	306.382.288,88	99.400.000,00	37.800.000,00	35.700.000,00	443.582.288,88	0,00	0	0,00	0	0,00	0	0,00	0
13-12-11	0	307.121.368,76	0	306.382.288,88	99.400.000,00	37.800.000,00	35.700.000,00	443.582.288,88	0,00	0	0,00	0	0,00	0	0,00	0
13-01-12	1	296.926.174,64	32.286.230	306.382.288,88	99.400.000,00	37.800.000,00	35.700.000,00	443.582.288,88	32.286.229,50	25.506.121.307	0,00	0	0,00	0	0,00	0
13-02-12	0	286.727.206,03	0	274.096.059,38	99.400.000,00	37.800.000,00	35.700.000,00	411.296.059,38	0,00	0	0,00	0	0,00	0	0,00	0
13-03-12	0	276.524.342,10	0	274.096.059,38	99.400.000,00	37.800.000,00	35.700.000,00	411.296.059,38	0,00	0	0,00	0	0,00	0	0,00	0
13-04-12	1	266.317.461,87	30.608.713	274.096.059,38	99.400.000,00	37.800.000,00	35.700.000,00	411.296.059,38	30.608.712,76	26.996.884.658	0,00	0	0,00	0	0,00	0
13-05-12	0	256.106.444,25	0	243.487.346,61	99.400.000,00	37.800.000,00	35.700.000,00	380.687.346,61	0,00	0	0,00	0	0,00	0	0,00	0
13-06-12	0	245.891.167,99	0	243.487.346,61	99.400.000,00	37.800.000,00	35.700.000,00	380.687.346,61	0,00	0	0,00	0	0,00	0	0,00	0
13-07-12	1	236.592.015,25	29.725.447	243.487.346,61	99.400.000,00	37.800.000,00	35.700.000,00	380.687.346,61	29.725.446,62	28.952.585.010	0,00	0	0,00	0	0,00	0
13-08-12	0	227.289.023,07	0	213.761.899,99	99.400.000,00	37.800.000,00	35.700.000,00	350.961.899,99	0,00	0	0,00	0	0,00	0	0,00	0
13-09-12	0	217.982.080,94	0	213.761.899,99	99.400.000,00	37.800.000,00	35.700.000,00	350.961.899,99	0,00	0	0,00	0	0,00	0	0,00	0
13-10-12	1	208.671.078,24	27.920.937	213.761.899,99	99.400.000,00	37.800.000,00	35.700.000,00	350.961.899,99	27.920.937,01	29.735.797.914	0,00	0	0,00	0	0,00	0
13-11-12	0	199.355.904,21	0	185.840.962,98	99.400.000,00	37.800.000,00	35.700.000,00	323.040.962,98	0,00	0	0,00	0	0,00	0	0,00	0
13-12-12	0	190.036.447,98	0	185.840.962,98	99.400.000,00	37.800.000,00	35.700.000,00	323.040.962,98	0,00	0	0,00	0	0,00	0	0,00	0
13-01-13	1	181.971.330,95	26.699.747	185.840.962,98	99.400.000,00	37.800.000,00	35.700.000,00	323.040.962,98	26.699.747,29	30.838.208.124	0,00	0	0,00	0	0,00	0
13-02-13	0	173.902.614,91	0	159.141.215,69	99.400.000,00	37.800.000,00	35.700.000,00	296.341.215,69	0,00	0	0,00	0	0,00	0	0,00	0
13-03-13	0	165.830.203,82	0	159.141.215,69	99.400.000,00	37.800.000,00	35.700.000,00	296.341.215,69	0,00	0	0,00	0	0,00	0	0,00	0
13-04-13	1	157.754.001,55	24.217.329	159.141.215,69	99.400.000,00	37.800.000,00	35.700.000,00	296.341.215,69	24.217.329,40	30.199.009.764	0,00	0	0,00	0	0,00	0
13-05-13	0	149.673.911,82	0	134.923.886,29	99.400.000,00	37.800.000,00	35.700.000,00	272.123.886,29	0,00	0	0,00	0	0,00	0	0,00	0
13-06-13	0	141.589.838,29	0	134.923.886,29	99.400.000,00	37.800.000,00	35.700.000,00	272.123.886,29	0,00	0	0,00	0	0,00	0	0,00	0
13-07-13	1	135.047.082,03	22.706.920	134.923.886,29	99.400.000,00	37.800.000,00	35.700.000,00	272.123.886,29	22.706.919,52	30.404.565.238	0,00	0	0,00	0	0,00	0
13-08-13	0	128.501.260,39	0	112.216.966,77	99.400.000,00	37.800.000,00	35.700.000,00	249.416.966,77	0,00	0	0,00	0	0,00	0	0,00	0
13-09-13	0	121.952.295,38	0	112.216.966,77	99.400.000,00	37.800.000,00	35.700.000,00	249.416.966,77	0,00	0	0,00	0	0,00	0	0,00	0
13-10-13	1	115.400.108,88	19.646.973	112.216.966,77	99.400.000,00	37.800.000,00	35.700.000,00	249.416.966,77	19.646.973,15	28.095.17						