



Madrid, 28 de abril de 2008

**Ref.:F.T.A. SANTANDER HIPOTECARIO 2**

---

Estimados señores:

En relación al asunto de referencia, adjunto les remitimos la siguiente información periódica:

- Informe trimestral de los Bonos de Titulización.
- Informe trimestral de los Derechos de Crédito.
- Informe trimestral de origen y aplicación de fondos (caja).
- Tasas de Prepago históricas; y vida media residual de los Bonos de Titulización.

Atentamente,

  
Ignacio Ortega Gavara  
Director General



## **FONDO DE TITULIZACIÓN DE ACTIVOS SANTANDER HIPOTECARIO 2**

**Francisco Fortes Clavero  
Analista  
Santander de Titulización  
Ciudad Grupo Santander  
Ed. Encinar 28660 Boadilla del Monte  
ffortes@gruposantander.com  
Tel: +34 91 289 32 90**



DENOMINACION DEL FONDO:

FONDO DE TITULIZACIÓN DE ACTIVOS: FTA SANTANDER HIPOTECARIO 2

INFORMACION

CORRESPONDIENTE AL:

TRIMESTRE/SEMESTRE 18/01/2008-18/04/2008

AÑO:

2008

Personas que asumen la responsabilidad de esta información y cargos que ocupan:	Firma:
Ignacio Ortega Gavara-Director General	

**I. DATOS GENERALES SOBRE EL FONDO**

Fecha de Constitución del Fondo	30 de junio de 2006	Agencia de pago de Bonos	Banco Santander	
Fecha de Desembolso BT'S	4 de julio de 2006	Negociación Mercado	AIAF	
Fecha Final Amortización Bonos	11 de diciembre de 2045	Agencias de Calificación	Standard & Poor's España Moody's	
Sociedad Gestora	Santander de Titulización	Calificación	Inicial	Actual
Originador Derechos Crédito	Santander de Titulización	Emisión A	AAA/Aaa	AAA/Aaa
Permuta de Intereses	BANCO SANTANDER	Emisión B	AA-/Aa2	AA-/Aa2
		Emisión C	A-/A2	A-/A2
		Emisión D	BBB/Baa2	BBB/Baa2
		Emisión E	BB/Ba3	BB/Ba3
		Emisión F	CCC-/Caa2	CCC-/Caa2

**II. VALORES EMITIDOS POR EL FONDO: BONOS DE TITULIZACION**

SERIES PRELACION CODIGO ISIN	Nº BONOS	NOMINAL EN CIRCULACION			
			INICIAL	ACTUAL	%Act/In
Serie A ES0382042002	18.015	Nominal Unitario	100.000,00	77.929,64	
		Nominal Total	1.801.500.000,00	1.403.902.464,60	77,93%
Serie B ES0382042010	518	Nominal Unitario	100.000,00	100.000,00	
		Nominal Total	51.800.000,00	51.800.000,00	100,00%
Serie C ES0382042028	323	Nominal Unitario	100.000,00	100.000,00	
		Nominal Total	32.300.000,00	32.300.000,00	100,00%
Serie D ES0382042036	498	Nominal Unitario	100.000,00	100.000,00	
		Nominal Total	49.800.000,00	49.800.000,00	100,00%
Serie E ES0382042044	196	Nominal Unitario	100.000,00	100.000,00	
		Nominal Total	19.600.000,00	19.600.000,00	100,00%
Serie F ES0382042051	176	Nominal Unitario	100.000,00	100.000,00	
		Nominal Total	17.600.000,00	17.600.000,00	100,00%

AMORTIZACION E INTERESES BONOS					
Actual			Próximo		
Fecha Amortización Periodo Actual 18/04/2008			Fecha Próximo Cupón 18/07/2008		
	Amortización de los Bonos	Intereses Brutos Bonos	Tipo de Interés	Importe Bruto Próximo Cupón	Importe Neto Próximo Cupón
Serie A	2.248,16 €	944,25 €	4,924%	969,97 €	795,38 €
Serie B	0,00 €	1.190,33 €	4,974%	1.257,32 €	1.031,00 €
Serie C	0,00 €	1.215,61 €	5,074%	1.282,59 €	1.051,73 €
Serie D	0,00 €	1.278,80 €	5,324%	1.345,79 €	1.103,55 €
Serie E	0,00 €	1.670,61 €	6,874%	1.737,59 €	1.424,83 €
Serie F	0,00 €	304,71 €	5,774%	1.459,54 €	1.196,82 €
Amortizacion devengada no pagada	0,00 €				

**III. VALORES ADQUIRIDOS POR EL FONDO: DERECHOS DE CRÉDITO**  
**(Participación en Derechos de Crédito)**

DERECHOS DE CRÉDITO	A LA EMISION	SITUACION ACTUAL
Número de Derechos Crédito	13.384	11.139
Saldo Pendiente de Amortizar Derechos Crédito	1.955.014.333,48	1.557.402.400,08
Importes Unitarios Derechos Crédito Vivos	146.071,01	139.815,28
Tipo de Interés	3,18%	5,03%

TASAS DE AMORTIZACION ANTICIPADA	SITUACION ACTUAL
Tasa mensual actual anualizada:	-0,30%
Tasa últimos 12 meses anualizada:	9,05%
Tasa anualizada desde Constitución del Fondo	9,95%

MOROSIDAD ACTUAL	Hasta 1 mes	De 1 a 6 meses	Mayor de 6 mes.
Deuda Vencida(Principal+Intereses)	148.588,41	363.114,98	5.704,72
Deuda Pendiente de vencimiento			1.557.219.051,88
Deuda Total	148.588,41	363.114,98	1.557.224.756,60



**FONDO DE TITULIZACIÓN DE ACTIVOS  
SANTANDER HIPOTECARIO 2**

**INFORME TRIMESTRAL BONOS DE TITULIZACIÓN**

Fecha: 18 de abril de 2.008

BONOS DE TITULIZACIÓN DE ACTIVOS. PRINCIPAL	
SALDO ANTERIOR:	1.615.503.067,00 €
AMORTIZACIONES:	40.500.602,40 €
SALDO ACTUAL:	1.575.002.464,60 €
% SOBRE SALDO INICIAL:	79,84%
AMORTIZACIÓN DEVENGADA NO PAGADA	0,00

DATOS	
Fecha Determinación	11/04/2008
Fecha Pago Actual	18/04/2008
Fecha Pago Anterior	18/01/2008
Nro de Días (Act/360)	91
Euribor 3 Meses	4,774%
Prox Fecha Pago	18/07/2008

BONOS DE TITULIZACIÓN DE ACTIVOS. INTERESES	
INTERESES PAGADOS BONOS SERIE A	17.010.653,75 €
INTERESES PAGADOS BONOS SERIE B	616.590,84 €
INTERESES PAGADOS BONOS SERIE C	382.642,03 €
INTERESES PAGADOS BONOS SERIE D	636.842,40 €
INTERESES PAGADOS BONOS SERIE E	327.439,56 €
INTERESES PAGADOS BONOS SERIE F	53.628,96 €
INTERESES DEVENGADOS NO PAGADOS:	191.459,84 €

VIDA RESIDUAL (AÑOS)	
Inicial	18-abr-2008
Serie A	5,45
Serie B	16,03
Serie C	16,03
Serie D	16,03
Serie E	16,03
Serie F	11,9
	10,19



**FONDO DE TITULIZACIÓN DE ACTIVOS  
SANTANDER HIPOTECARIO 2**

**INFORME TRIMESTRAL DERECHOS DE CRÉDITO**

Fecha: 18 de abril de 2.008

DERECHOS DE CRÉDITO.- PRINCIPAL	
SALDO ANTERIOR:	1.597.903.052,73€
AMORTIZACIONES:	40.500.652,65€
SALDO ACTUAL:	1.557.402.400,08€
NUMERO DE DERECHOS DE CRÉDITO:	11.139
LTV	84,34%

PROPIEDADES TRANSITORIAS	
Saldo anterior	1.284.374,65€
Saldo actual	3.600.500,22€

DERECHOS DE CRÉDITO.- INTERESES	
INTERESES COBRADOS EN EL TRIMESTRE:	19.282.250,51
INTERESES DEVENGADOS EN EL TRIMESTRE:	19.376.933,21

PÉRDIDAS NETAS	
	853.396,55€

DERECHOS DE CRÉDITO EN MOROSIDAD	DERECHOS DE CRÉDITO EN MOROSIDAD				
	HASTA 30 DIAS	DE 30 A 60 DIAS	DE 60 A 90 DIAS	DE 90 A 180 DIAS	MÁS DE 180 DIAS
PRINCIPAL:	43.980,58€	63.577,44€	24.254,60€	50.076,71€	1.458,87€
INTERESES:	104.607,83€	142.530,92€	53.887,98€	28.787,33€	4.245,85€
SALDO DE LOS DERECHOS DE CRÉDITO:	18.189.587,84€	29.868.130,57€	12.968.688,41€	5.453.623,51€	11.425.704,71€
NUMERO DE DERECHOS DE CRÉDITO:	124	200	85	36	152
% SOBRE SALDO ACTUAL DCHOS DE CRÉDITO	1,168%	1,918%	0,833%	0,350%	0,734%

Se excluye en este informe los vencidos y no pagados con antigüedad entre 1 y 15 días por ser morosidad técnica con un gran porcentaje de recobro

PRESTAMOS FALLIDOS (18 MESES)	
Préstamos Fallidos acumulados Fecha de Pago anterior	0€
Préstamos Fallidos trimestre	312.433,90€
Préstamos Fallidos acumulados actuales	312.433,90€

Contenciosos	
	10.996.100,48

Contenciosos: Préstamos sobre los que el cedente va a iniciar acciones judiciales. Esta cantidad está incluida en el cuadro de morosidad superior a 180

	ESTADÍSTICO DE VALORES DE TASACION ACTUALES SOBRE SALDOS VIVOS (en miles)			
	SALDO VIVO	% SALDOS VIVOS	Nº PRESTAMOS	% Nº DE PRESTAMOS
0-5,99	144,60€	0,00%	12	0,10%
10-19,99	297,61€	0,01%	12	0,10%
20-29,99	1.885,14€	0,12%	32	0,28%
30-39,99	3.668,81€	0,23%	44	0,39%
40-49,99	8.881,83€	0,57%	76	0,68%
50-59,99	12.246,92€	0,79%	99	0,88%
60-69,99	33.961,13€	2,19%	279	2,50%
70-79,99	391.677,74€	25,32%	2.969	26,65%
>80	1.093.738,58€	70,72%	7.616	68,37%



FONDO DE TITULIZACIÓN DE ACTIVOS  
SANTANDER HIPOTECARIO 2

Fecha: 18 de abril de 2.008

INFORME HISTÓRICO DE MOROSIDAD

	MOROSIDAD HISTÓRICA				
	11/01/2007	11/04/2007	11/07/2007	11/10/2007	11/04/2008
DE 15 A 30 DIAS	1,38%	1,10%	1,12%	1,72%	1,18%
DE 30 A 60 DIAS	1,16%	1,52%	1,18%	2,97%	1,74%
DE 60 A 90 DIAS	0,55%	0,65%	0,61%	1,45%	0,88%
DE 90 A 180 DIAS	0,22%	0,54%	0,22%	0,89%	0,38%
MÁS DE 180 DIAS	0,04%	0,06%	0,06%	0,07%	0,60%
					0,73%

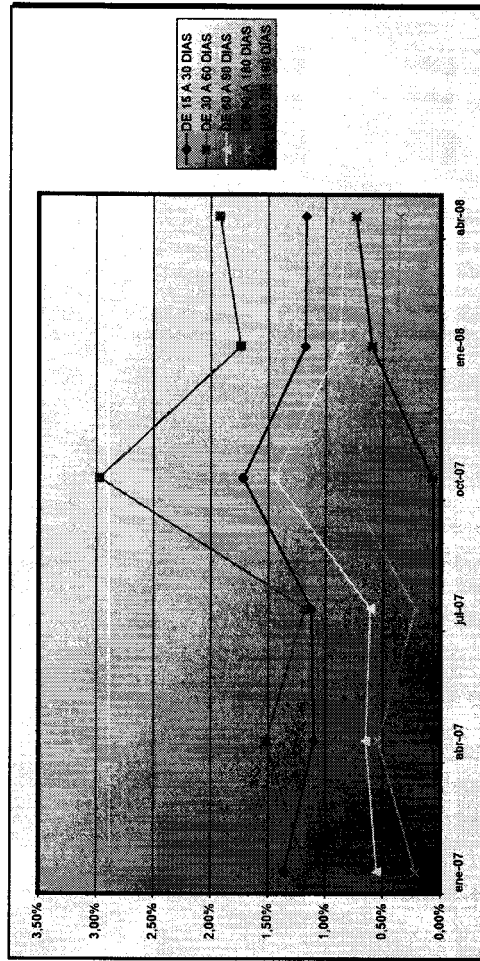



**FONDO DE TITULIZACIÓN DE ACTIVOS  
SANTANDER HIPOTECARIO 2**

**INFORME TRIMESTRAL DE ORIGEN Y APLICACIÓN DE FONDOS Y CUENTA DE TESORERÍA**

Fecha: 18 de abril de 2.008

<b>ORIGEN:</b>		<b>57.768.095,51 €</b>
<b>a) PRINCIPAL COBRADO</b>		
1. AMORTIZACIÓN DE DERECHOS DE CRÉDITO:		37.297.329,42 €
<b>b) INTERESES COBRADOS</b>		
1. INTERESES DE DERECHOS DE CRÉDITO:		19.282.250,51 €
2. INTERESES DE REINVERSIÓN:		587.503,57 €
<b>c) CONTINGENCIAS</b>		
d) GASTOS DE EMISIÓN RETENIDOS		189.025,86 €

<b>ESTADO DE LA CUENTA DE TESORERÍA:</b>		<b>17.600.000,00</b>
<b>a) EN CONCEPTO DE FONDO DE RESERVA</b>		
1. SALDO ANTERIOR:		17.600.000,00 €
2. UTILIZACIÓN DEL PERÍODO:		0,00 €
3. SALDO ACTUAL:		17.600.000,00 €
<b>b) RETENCIÓN A CUENTA DEL IRPF</b>		
c) GASTOS DE EMISIÓN RETENIDOS		0,00 €

<b>APLICACIÓN:</b>		<b>57.768.095,51 €</b>
<b>1. GASTOS CORRIENTES:</b>		
1. INTERESES NETOS SWAP:		100.866,31 €
2. INTERESES DE BONOS SERIE A:		-1.851.181,62 €
3. INTERESES DE BONOS SERIE B:		17.010.663,75 €
4. INTERESES DE BONOS SERIE C:		616.590,94 €
5. INTERESES DE BONOS SERIE D:		392.642,03 €
6. INTERESES DE BONOS SERIE E:		636.842,40 €
7. INTERESES DE BONOS SERIE F:		327.499,56 €
8. AMORTIZACIÓN DE LOS BONOS:		40.500.602,40 €
<b>9. DISPOSICIONES DE FONDO DE RESERVA:</b>		
10. INTERESES DE BONOS SERIE F:		53.628,96 €
<b>11. AMORTIZACIÓN BONOS SERIE F:</b>		
12. INTERESES PRÉSTAMO SUBORDINADO:		0,00 €
<b>13. AMORTIZACIÓN PTMO SUBORDINADO:</b>		
14. COMISIÓN FIJA ADMINISTRACIÓN		0,00 €
<b>14. COMISIONES VARIABLE MARGEN :</b>		
		0,00 €





FONDO DE TITULIZACIÓN DE ACTIVOS  
SANTANDER HIPOTECARIO 2

INFORME RELATIVO A LOS TRIGGERS DEL FONDO

Fecha: 18 de abril de 2.008

TRIGGERS FONDOS DE RESERVA	
SI 1) ES MAYOR QUE 2) NO SE AMORTIZA EL FONDO DE RESERVA	
1) DERECHOS EN MOROSIDAD > 90 DIAS	16.879.328,22 €
2) 1% SALDO DERECHOS DE CREDITO ACTUAL	15.574.024,00 €

NO SE AMORTIZA EL FONDO DE RESERVA ES FIJO HASTA OCTUBRE 2009

SALDO FALLIDO ACUMULADOS SIN RECUPERACIONES 1.231.079,66 €

TRIGGERS DIFERIMIENTO DE INTERESES CLASES B, C, D, E	
DIFERIMIENTO DE INTS CLASE B (0º LUGAR) SI FALLIDOS ACUMULADOS SIN RECUPERACIONES > 332.352.436,69 EUR	NO
DIFERIMIENTO DE INTS CLASE C (1º LUGAR) SI FALLIDOS ACUMULADOS SIN RECUPERACIONES > 244.376.791,69 EUR	NO
DIFERIMIENTO DE INTS CLASE D (1º LUGAR) SI FALLIDOS ACUMULADOS SIN RECUPERACIONES > 195.501.433,35 EUR	NO
DIFERIMIENTO DE INTS CLASE E (1º LUGAR) SI FALLIDOS ACUMULADOS SIN RECUPERACIONES > 136.851.003,34 EUR	NO

**FTA SANTANDER HIPOTECARIO 2**

Date	Outstanding	Real outstanding	Vector de Prepagado de tap	Remaining at the end of the month	Average Single Monthly Mortality	CPR	Monthly Single Monthly Mortality	CPR
julio-06	1.955.014.480,42	1.955.014.480,42	100,00%	100,00%				9,05%
agosto-06	1.951.114.337,23	1.921.024.375,84	99,13%	98,46%	1,54%	17,01%	1,54%	17,01%
septiembre-06	1.947.204.260,14	1.904.530.122,38	98,27%	97,81%	1,10%	12,45%	0,66%	7,63%
octubre-06	1.943.283.821,35	1.888.843.139,58	97,41%	97,20%	0,94%	10,74%	0,62%	7,23%
noviembre-06	1.939.352.993,39	1.867.543.791,65	96,57%	96,30%	0,94%	10,70%	0,93%	10,58%
diciembre-06	1.935.411.748,74	1.845.646.605,03	95,73%	95,36%	0,95%	10,77%	0,97%	11,05%
enero-07	1.931.460.059,79	1.823.567.119,22	94,89%	94,41%	0,95%	10,86%	0,99%	11,30%
febrero-07	1.927.487.898,86	1.803.020.363,48	94,07%	93,54%	0,95%	10,81%	0,92%	10,54%
marzo-07	1.923.525.238,21	1.780.220.847,74	93,25%	92,55%	0,96%	10,96%	1,06%	12,01%
abril-07	1.919.542.050,01	1.758.347.009,14	92,44%	91,60%	0,97%	11,04%	1,02%	11,62%
mayo-07	1.915.548.306,36	1.740.230.741,52	91,64%	90,85%	0,96%	10,88%	0,82%	9,45%
junio-07	1.911.543.979,29	1.719.500.399,23	90,84%	89,95%	0,96%	10,91%	0,98%	11,19%
julio-07	1.907.529.040,75	1.696.534.930,51	90,05%	88,94%	0,97%	11,06%	1,13%	12,73%
agosto-07	1.903.503.462,63	1.675.501.856,99	89,27%	88,02%	0,98%	11,11%	1,03%	11,69%
septiembre-07	1.899.467.216,72	1.662.954.121,68	88,49%	87,55%	0,95%	10,77%	0,54%	6,27%
octubre-07	1.895.420.274,76	1.652.129.720,64	87,72%	87,16%	0,91%	10,41%	0,44%	5,14%
noviembre-07	1.891.362.608,41	1.629.832.166,10	86,96%	86,17%	0,93%	10,56%	1,14%	12,83%
diciembre-07	1.887.294.189,23	1.616.186.188,94	86,20%	85,64%	0,91%	10,37%	0,62%	7,23%
enero-08	1.883.228.843,12	1.597.903.052,73	85,45%	84,85%	0,91%	10,37%	0,92%	10,47%
febrero-08	1.879.152.723,83	1.575.775.904,04	84,71%	83,86%	0,92%	10,52%	1,17%	13,18%
marzo-08	1.875.065.802,83	1.560.427.858,40	83,97%	83,22%	0,91%	10,44%	0,76%	8,73%
abril-08	1.870.968.051,49	1.557.402.400,08	83,24%	83,24%	0,87%	9,95%	-0,02%	-0,30%



FTA SANTANDER HIPOTECARIO 2  
10-abr-08

Fecha	Principal disponible para la amortización	SERIE A	SERIE B	SERIE C	SERIE D	SERIE E	AMORTIZACION SERIE A	VIDA SERIE A	AMORTIZACION SERIE B	VIDA SERIE B	AMORTIZACION SERIE C	VIDA SERIE C	AMORTIZACION SERIE D	VIDA SERIE D	AMORTIZACION SERIE E	VIDA SERIE E	SERIE F	AMORTIZACION SERIE F	VIDA F	
18-abr-12	724,659,642	51,800,000	51,800,000	32,300,000	48,800,000	19,600,000	30,041,496.89	0	0.00	0	0.00	0	0.00	0	0.00	0	15,806,861	0.00	0	
18-abr-12	694,617,445	51,800,000	51,800,000	32,300,000	48,800,000	19,600,000	28,131,533.06	0	0.00	0	0.00	0	0.00	0	0.00	0	15,266,114	540,746.94	905,751,131	
18-abr-12	664,617,445	51,800,000	51,800,000	32,300,000	48,800,000	19,600,000	26,221,533.06	0	0.00	0	0.00	0	0.00	0	0.00	0	14,741,746	524,367.60	926,557,541	
18-abr-13	634,617,445	51,800,000	51,800,000	32,300,000	48,800,000	19,600,000	24,311,533.06	0	0.00	0	0.00	0	0.00	0	0.00	0	14,217,246	508,448.80	943,602,827	
18-abr-13	604,617,445	51,800,000	51,800,000	32,300,000	48,800,000	19,600,000	22,491,533.06	0	0.00	0	0.00	0	0.00	0	0.00	0	13,762,246	492,530.00	960,338,137	
18-abr-13	574,617,445	51,800,000	51,800,000	32,300,000	48,800,000	19,600,000	20,671,533.06	0	0.00	0	0.00	0	0.00	0	0.00	0	13,292,246	476,611.20	977,024,293	
18-abr-13	544,617,445	51,800,000	51,800,000	32,300,000	48,800,000	19,600,000	18,851,533.06	0	0.00	0	0.00	0	0.00	0	0.00	0	12,822,246	460,692.40	993,715,549	
18-abr-13	514,617,445	51,800,000	51,800,000	32,300,000	48,800,000	19,600,000	17,031,533.06	0	0.00	0	0.00	0	0.00	0	0.00	0	12,352,246	444,773.60	1,010,406,805	
18-abr-13	484,617,445	51,800,000	51,800,000	32,300,000	48,800,000	19,600,000	15,211,533.06	0	0.00	0	0.00	0	0.00	0	0.00	0	11,882,246	428,854.80	1,027,098,061	
18-abr-13	454,617,445	51,800,000	51,800,000	32,300,000	48,800,000	19,600,000	13,391,533.06	0	0.00	0	0.00	0	0.00	0	0.00	0	11,412,246	412,936.00	1,043,790,317	
18-abr-13	424,617,445	51,800,000	51,800,000	32,300,000	48,800,000	19,600,000	11,571,533.06	0	0.00	0	0.00	0	0.00	0	0.00	0	10,942,246	397,017.20	1,060,082,573	
18-abr-13	394,617,445	51,800,000	51,800,000	32,300,000	48,800,000	19,600,000	9,751,533.06	0	0.00	0	0.00	0	0.00	0	0.00	0	10,472,246	381,098.40	1,076,374,829	
18-abr-13	364,617,445	51,800,000	51,800,000	32,300,000	48,800,000	19,600,000	7,931,533.06	0	0.00	0	0.00	0	0.00	0	0.00	0	10,002,246	365,179.60	1,092,667,085	
18-abr-13	334,617,445	51,800,000	51,800,000	32,300,000	48,800,000	19,600,000	6,111,533.06	0	0.00	0	0.00	0	0.00	0	0.00	0	9,532,246	349,260.80	1,108,959,341	
18-abr-13	304,617,445	51,800,000	51,800,000	32,300,000	48,800,000	19,600,000	4,291,533.06	0	0.00	0	0.00	0	0.00	0	0.00	0	9,062,246	333,342.00	1,125,251,597	
18-abr-13	274,617,445	51,800,000	51,800,000	32,300,000	48,800,000	19,600,000	2,471,533.06	0	0.00	0	0.00	0	0.00	0	0.00	0	8,592,246	317,423.20	1,141,542,853	
18-abr-13	244,617,445	51,800,000	51,800,000	32,300,000	48,800,000	19,600,000	621,533.06	0	0.00	0	0.00	0	0.00	0	0.00	0	8,122,246	301,504.40	1,157,834,109	
18-abr-13	214,617,445	51,800,000	51,800,000	32,300,000	48,800,000	19,600,000	1,201,533.06	0	0.00	0	0.00	0	0.00	0	0.00	0	7,652,246	285,585.60	1,174,125,365	
18-abr-13	184,617,445	51,800,000	51,800,000	32,300,000	48,800,000	19,600,000	2,781,533.06	0	0.00	0	0.00	0	0.00	0	0.00	0	7,182,246	269,666.80	1,190,416,621	
18-abr-13	154,617,445	51,800,000	51,800,000	32,300,000	48,800,000	19,600,000	4,361,533.06	0	0.00	0	0.00	0	0.00	0	0.00	0	6,712,246	253,748.00	1,206,707,877	
18-abr-13	124,617,445	51,800,000	51,800,000	32,300,000	48,800,000	19,600,000	5,941,533.06	0	0.00	0	0.00	0	0.00	0	0.00	0	6,242,246	237,829.20	1,222,999,133	
18-abr-13	94,617,445	51,800,000	51,800,000	32,300,000	48,800,000	19,600,000	7,521,533.06	0	0.00	0	0.00	0	0.00	0	0.00	0	5,772,246	221,910.40	1,239,290,389	
18-abr-13	64,617,445	51,800,000	51,800,000	32,300,000	48,800,000	19,600,000	9,101,533.06	0	0.00	0	0.00	0	0.00	0	0.00	0	5,302,246	205,991.60	1,255,581,645	
18-abr-13	34,617,445	51,800,000	51,800,000	32,300,000	48,800,000	19,600,000	10,681,533.06	0	0.00	0	0.00	0	0.00	0	0.00	0	4,832,246	190,072.80	1,271,872,901	
18-abr-13	4,617,445	51,800,000	51,800,000	32,300,000	48,800,000	19,600,000	12,261,533.06	0	0.00	0	0.00	0	0.00	0	0.00	0	4,362,246	174,154.00	1,288,164,157	
18-abr-13	0	51,800,000	51,800,000	32,300,000	48,800,000	19,600,000	13,841,533.06	0	0.00	0	0.00	0	0.00	0	0.00	0	3,892,246	158,235.20	1,304,455,413	
18-abr-13	0	51,800,000	51,800,000	32,300,000	48,800,000	19,600,000	15,421,533.06	0	0.00	0	0.00	0	0.00	0	0.00	0	3,422,246	142,316.40	1,320,746,669	
18-abr-13	0	51,800,000	51,800,000	32,300,000	48,800,000	19,600,000	17,001,533.06	0	0.00	0	0.00	0	0.00	0	0.00	0	2,952,246	126,397.60	1,337,037,925	
18-abr-13	0	51,800,000	51,800,000	32,300,000	48,800,000	19,600,000	18,581,533.06	0	0.00	0	0.00	0	0.00	0	0.00	0	2,482,246	110,478.80	1,353,329,181	
18-abr-13	0	51,800,000	51,800,000	32,300,000	48,800,000	19,600,000	20,161,533.06	0	0.00	0	0.00	0	0.00	0	0.00	0	2,012,246	94,560.00	1,369,620,437	
18-abr-13	0	51,800,000	51,800,000	32,300,000	48,800,000	19,600,000	21,741,533.06	0	0.00	0	0.00	0	0.00	0	0.00	0	1,542,246	78,641.20	1,385,911,693	
18-abr-13	0	51,800,000	51,800,000	32,300,000	48,800,000	19,600,000	23,321,533.06	0	0.00	0	0.00	0	0.00	0	0.00	0	1,072,246	62,722.40	1,402,202,949	
18-abr-13	0	51,800,000	51,800,000	32,300,000	48,800,000	19,600,000	24,901,533.06	0	0.00	0	0.00	0	0.00	0	0.00	0	602,246	46,803.60	1,418,494,205	
18-abr-13	0	51,800,000	51,800,000	32,300,000	48,800,000	19,600,000	26,481,533.06	0	0.00	0	0.00	0	0.00	0	0.00	0	136,246	30,884.80	1,434,785,461	
18-abr-13	0	51,800,000	51,800,000	32,300,000	48,800,000	19,600,000	28,061,533.06	0	0.00	0	0.00	0	0.00	0	0.00	0	0	14,965.00	14,965.00	1,451,076,717

FTA SANTANDER HIPOTECARIO 2  
18-abr-08

Fecha	Principal disponible para la amortización	SERIE A	SERIE B	SERIE C	SERIE D	SERIE E	AMORTIZACION SERIE A	VIDA SERIE A	AMORTIZACION SERIE B	VIDA SERIE B	AMORTIZACION SERIE C	VIDA SERIE C	AMORTIZACION SERIE D	VIDA SERIE D	AMORTIZACION SERIE E	VIDA SERIE E	SERIE F	AMORTIZACION SERIE F	VIDA SERIE F	
18-mar-19	0,00	182.561.684	51.800.000	32.300.000	49.800.000	19.600.000	0,00	0,00	0,00	0,00	0,00	0,00	0,00	0,00	0,00	0,00	8.797.500	0,00	0	
18-abr-19	13.104.163,37	169.457.864	51.800.000	32.300.000	49.800.000	19.600.000	13.104.163,37	52.640.440,56	0,00	0,00	0,00	0,00	0,00	0,00	0,00	0,00	8.797.500	0,00	0	
18-may-19	0,00	169.447.267	51.800.000	32.300.000	49.800.000	19.600.000	0,00	0,00	0,00	0,00	0,00	0,00	0,00	0,00	0,00	0,00	8.797.500	0,00	0	
18-jun-19	12.670.698,14	156.776.569	51.800.000	32.300.000	49.800.000	19.600.000	12.670.698,14	52.051.227,96	0,00	0,00	0,00	0,00	0,00	0,00	0,00	0,00	8.797.500	0,00	0	
18-ago-19	0,00	156.776.569	51.800.000	32.300.000	49.800.000	19.600.000	0,00	0,00	0,00	0,00	0,00	0,00	0,00	0,00	0,00	0,00	8.797.500	0,00	0	
18-sep-19	12.235.654,00	157.776.569	51.800.000	32.300.000	49.800.000	19.600.000	12.235.654,00	51.389.746,80	0,00	0,00	0,00	0,00	0,00	0,00	0,00	0,00	8.797.500	0,00	0	
18-nov-19	0,00	144.540.915	51.800.000	32.300.000	49.800.000	19.600.000	0,00	0,00	0,00	0,00	0,00	0,00	0,00	0,00	0,00	0,00	8.797.500	0,00	0	
18-dic-19	11.826.614,28	144.540.915	51.800.000	32.300.000	49.800.000	19.600.000	11.826.614,28	50.759.628,52	0,00	0,00	0,00	0,00	0,00	0,00	0,00	0,00	8.797.500	0,00	0	
18-ene-20	0,00	132.714.301	51.800.000	32.300.000	49.800.000	19.600.000	0,00	0,00	0,00	0,00	0,00	0,00	0,00	0,00	0,00	0,00	8.797.500	0,00	0	
18-feb-20	0,00	132.714.301	51.800.000	32.300.000	49.800.000	19.600.000	0,00	0,00	0,00	0,00	0,00	0,00	0,00	0,00	0,00	0,00	8.797.500	0,00	0	
18-mar-20	11.414,16	121.300.117	51.800.000	32.300.000	49.800.000	19.600.000	11.414,16	50.028.370,05	0,00	0,00	0,00	0,00	0,00	0,00	0,00	0,00	8.797.500	0,00	0	
18-abr-20	0,00	121.300.117	51.800.000	32.300.000	49.800.000	19.600.000	0,00	0,00	0,00	0,00	0,00	0,00	0,00	0,00	0,00	0,00	8.797.500	0,00	0	
18-may-20	11.038.969,64	121.300.117	51.800.000	32.300.000	49.800.000	19.600.000	11.038.969,64	49.388.484,36	0,00	0,00	0,00	0,00	0,00	0,00	0,00	0,00	8.797.500	0,00	0	
18-jun-20	0,00	110.261.117	51.800.000	32.300.000	49.800.000	19.600.000	0,00	0,00	0,00	0,00	0,00	0,00	0,00	0,00	0,00	0,00	8.797.500	0,00	0	
18-ago-20	0,00	110.261.117	51.800.000	32.300.000	49.800.000	19.600.000	0,00	0,00	0,00	0,00	0,00	0,00	0,00	0,00	0,00	0,00	8.797.500	0,00	0	
18-sep-20	10.657.929,92	110.261.117	51.800.000	32.300.000	49.800.000	19.600.000	10.657.929,92	48.709.763,43	0,00	0,00	0,00	0,00	0,00	0,00	0,00	0,00	8.797.500	0,00	0	
18-oct-20	0,00	99.593.186	51.800.000	32.300.000	49.800.000	19.600.000	0,00	0,00	0,00	0,00	0,00	0,00	0,00	0,00	0,00	0,00	8.797.500	0,00	0	
18-dic-20	0,00	99.593.186	51.800.000	32.300.000	49.800.000	19.600.000	0,00	0,00	0,00	0,00	0,00	0,00	0,00	0,00	0,00	0,00	8.797.500	0,00	0	
18-ene-21	10.306.149,18	89.284.038	51.800.000	32.300.000	49.800.000	19.600.000	10.306.149,18	48.020.015,87	0,00	0,00	0,00	0,00	0,00	0,00	0,00	0,00	8.797.500	0,00	0	
18-feb-21	0,00	89.284.038	51.800.000	32.300.000	49.800.000	19.600.000	0,00	0,00	0,00	0,00	0,00	0,00	0,00	0,00	0,00	0,00	8.797.500	0,00	0	
18-mar-21	0,00	89.284.038	51.800.000	32.300.000	49.800.000	19.600.000	0,00	0,00	0,00	0,00	0,00	0,00	0,00	0,00	0,00	0,00	8.797.500	0,00	0	
18-abr-21	9.946.474,24	89.284.038	51.800.000	32.300.000	49.800.000	19.600.000	9.946.474,24	47.235.374,674	0,00	0,00	0,00	0,00	0,00	0,00	0,00	0,00	8.797.500	0,00	0	
18-may-21	0,00	79.335.591	51.800.000	32.300.000	49.800.000	19.600.000	0,00	0,00	0,00	0,00	0,00	0,00	0,00	0,00	0,00	0,00	8.797.500	0,00	0	
18-jun-21	9.622.119,86	79.335.591	51.800.000	32.300.000	49.800.000	19.600.000	9.622.119,86	46.581.433,166	0,00	0,00	0,00	0,00	0,00	0,00	0,00	0,00	8.797.500	0,00	0	
18-ago-21	0,00	69.713.442	51.800.000	32.300.000	49.800.000	19.600.000	0,00	0,00	0,00	0,00	0,00	0,00	0,00	0,00	0,00	0,00	8.797.500	0,00	0	
18-sep-21	0,00	69.713.442	51.800.000	32.300.000	49.800.000	19.600.000	0,00	0,00	0,00	0,00	0,00	0,00	0,00	0,00	0,00	0,00	8.797.500	0,00	0	
18-oct-21	9.302.923,44	69.713.442	51.800.000	32.300.000	49.800.000	19.600.000	9.302.923,44	45.672.715,473	0,00	0,00	0,00	0,00	0,00	0,00	0,00	0,00	8.797.500	0,00	0	
18-nov-21	0,00	60.410.518	51.800.000	32.300.000	49.800.000	19.600.000	0,00	0,00	0,00	0,00	0,00	0,00	0,00	0,00	0,00	0,00	8.797.500	0,00	0	
18-dic-21	0,00	60.410.518	51.800.000	32.300.000	49.800.000	19.600.000	0,00	0,00	0,00	0,00	0,00	0,00	0,00	0,00	0,00	0,00	8.797.500	0,00	0	
18-ene-22	8.956.388,00	51.800.000	51.800.000	32.300.000	49.800.000	19.600.000	8.956.388,00	45.163.621,561	0,00	0,00	0,00	0,00	0,00	0,00	0,00	0,00	8.797.500	0,00	0	
18-feb-22	0,00	51.415.133	51.800.000	32.300.000	49.800.000	19.600.000	0,00	0,00	0,00	0,00	0,00	0,00	0,00	0,00	0,00	0,00	8.797.500	0,00	0	
18-mar-22	0,00	51.415.133	51.800.000	32.300.000	49.800.000	19.600.000	0,00	0,00	0,00	0,00	0,00	0,00	0,00	0,00	0,00	0,00	8.797.500	0,00	0	
18-abr-22	8.694.105,65	51.415.133	51.800.000	32.300.000	49.800.000	19.600.000	8.694.105,65	44.432.862,159	0,00	0,00	0,00	0,00	0,00	0,00	0,00	0,00	8.797.500	0,00	0	
18-may-22	0,00	42.721.027	51.800.000	32.300.000	49.800.000	19.600.000	0,00	0,00	0,00	0,00	0,00	0,00	0,00	0,00	0,00	0,00	8.797.500	0,00	0	
18-jun-22	0,00	42.721.027	51.800.000	32.300.000	49.800.000	19.600.000	0,00	0,00	0,00	0,00	0,00	0,00	0,00	0,00	0,00	0,00	8.797.500	0,00	0	
18-ago-22	8.406.036,06	34.314.969	51.800.000	32.300.000	49.800.000	19.600.000	8.406.036,06	43.745.190,762	0,00	0,00	0,00	0,00	0,00	0,00	0,00	0,00	8.797.500	0,00	0	
18-sep-22	0,00	34.314.969	51.800.000	32.300.000	49.800.000	19.600.000	0,00	0,00	0,00	0,00	0,00	0,00	0,00	0,00	0,00	0,00	8.797.500	0,00	0	
18-oct-22	187.828.430,09	34.314.969	51.800.000	32.300.000	49.800.000	19.600.000	34.314.969,09	181.732.021,130	51.800.000,00	274.332.600,000	32.300.000,000	171.060.900,000	49.800.000,000	263.740.800,000	19.600.000,000	103.901.600,000	8.797.500	8.797.500,000	46.591.560,000	0