

SANTALUCIA RENTA VARIABLE EMERGENTES, FI

Nº Registro CNMV: 5375

Informe Semestral del Primer Semestre 2020

Gestora: 1) SANTA LUCIA ASSET MANAGEMENT, SGIIC, S.A. **Depositario:** BNP PARIBAS SECURITIES SERVICES, SUCURSAL EN ESPAÑA **Auditor:** PricewaterhouseCoopers Auditores, S.L
Grupo Gestora: **Grupo Depositario:** BNP PARIBAS **Rating Depositario:** A+

El presente informe, junto con los últimos informes periódicos, se encuentran disponibles por medios telemáticos en www.santaluciaam.es.

La Entidad Gestora atenderá las consultas de los clientes, relacionadas con las IIC gestionadas en:

Dirección

PZ. España , 15, 3º
28008 - Madrid
912971670

Correo Electrónico

administracion@santaluciaam.es

Asimismo cuenta con un departamento o servicio de atención al cliente encargado de resolver las quejas y reclamaciones. La CNMV también pone a su disposición la Oficina de Atención al Inversor (902 149 200, e-mail: inversores@cnmv.es).

INFORMACIÓN FONDO

Fecha de registro: 07/06/2019

1. Política de inversión y divisa de denominación

Categoría

Tipo de fondo:

Fondo que invierte mayoritariamente en otros fondos y/o sociedades

Vocación inversora: Renta Variable Internacional

Perfil de Riesgo: 6 en una escala del 1 al 7

Descripción general

Política de inversión: La gestión toma como referencia la rentabilidad del índice MSCI EMERGING MARKETS TOTAL RETURN USD INDEX. Este índice de referencia se utiliza a efectos meramente informativos y/o comparativos.

El Fondo invierte más del 50% de su patrimonio en IIC financieras pertenecientes o no al grupo de la gestora, armonizadas o no, que sean activo apto. No se invertirá más del 30% en IIC no armonizadas.

Se invierte tanto directa como indirectamente, a través de IIC, más del 75% de la exposición total, en activos de renta variable de todo el mundo. En concreto, al menos un 75% de la exposición a renta variable se realizará en emisores/mercados situados en países emergentes. Los títulos de renta variable en que invierte el Fondo podrán ser tanto de baja, como de media y/o alta capitalización bursátil.

El resto de la exposición total se invertirá en activos de renta fija pública y privada (incluyendo depósitos e instrumentos del mercado monetario cotizados o no, que sean líquidos), sin predeterminación respecto a la duración media o al rating de la cartera de renta fija, pudiendo tener la totalidad de las posiciones de renta fija en valores con baja calidad crediticia o incluso sin rating.

La exposición a riesgo divisa se situará entre 30%-100%.

Directamente solo se utilizan derivados cotizados en mercados organizados de derivados, aunque indirectamente (a través de IIC) se podrán utilizar derivados cotizados o no en mercados organizados de derivados.

Se podrá invertir más del 35% del patrimonio en valores emitidos o avalados por un Estado de la UE, una Comunidad Autónoma, una Entidad Local, los Organismos Internacionales de los que España sea miembro y Estados con solvencia no inferior a la de España.

La IIC diversifica las inversiones en los activos mencionados anteriormente en, al menos, seis emisiones diferentes. La inversión en valores de una misma emisión no supera el 30% del activo de la IIC.

Se podrá operar con derivados negociados en mercados organizados de derivados con la finalidad de cobertura y de inversión y no negociados en mercados organizados de derivados con la finalidad de cobertura y de inversión. Esta operativa comporta riesgos por la posibilidad de que la cobertura no sea perfecta, por el apalancamiento que conllevan y por la inexistencia de una cámara de compensación. El grado máximo de exposición al riesgo de mercado a través de instrumentos financieros derivados es el importe del patrimonio neto.

Se podrá invertir hasta un máximo conjunto del 10% del patrimonio en activos que podrían introducir un mayor riesgo que el resto de las inversiones como consecuencia de sus características, entre otras, de liquidez, tipo de emisor o grado de protección al inversor.

En concreto se podrá invertir en:

- Las acciones y activos de renta fija admitidos a negociación en cualquier mercado o sistema de negociación que no tenga características similares a los mercados oficiales españoles o no esté sometido a regulación o que disponga de otros mecanismos que garanticen su liquidez al menos con la misma frecuencia con la que la IIC inversora atienda los reembolsos. Se seleccionarán activos y mercados buscando oportunidades de inversión o de diversificación, sin que se pueda predeterminar a priori tipos de activos ni localización.

El fondo cumple con la Directiva 2009/65/CE.

Operativa en instrumentos derivados

La metodología aplicada para calcular la exposición total al riesgo de mercado es el método del compromiso

Una información más detallada sobre la política de inversión del Fondo se puede encontrar en su folleto informativo.

Divisa de denominación EUR

2. Datos económicos

	Periodo actual	Periodo anterior	2020	2019
Índice de rotación de la cartera	1,61	0,37	1,61	0,19
Rentabilidad media de la liquidez (% anualizado)	-0,46	0,42	-0,46	0,21

Nota: El período se refiere al trimestre o semestre, según sea el caso. En el caso de IIC cuyo valor liquidativo no se determine diariamente, éste dato y el de patrimonio se refieren a los últimos disponibles

2.1.a) Datos generales.

Cuando no exista información disponible las correspondientes celdas aparecerán en blanco

CLASE	Nº de participaciones		Nº de partícipes		Divisa	Beneficios brutos distribuidos por participación		Inversión mínima	Distribuye dividendos
	Periodo actual	Periodo anterior	Periodo actual	Periodo anterior		Periodo actual	Periodo anterior		
CLASE CR	403.034,80	400.091,98	4	2	EUR	0,04	0,02	10	SI
CLASE BR	1,03	0,00	1	0	EUR	0,00	0,00	10	SI
CLASE B	33.315,92	0,00	37	0	EUR	0,00	0,00	10	NO
CLASE C	642.454,79	0,00	81	0	EUR	0,00	0,00	10	NO

Patrimonio (en miles)

CLASE	Divisa	Al final del periodo	Diciembre 2019	Diciembre 20__	Diciembre 20__
CLASE CR	EUR	4.085	4.353		
CLASE BR	EUR	0			
CLASE B	EUR	342			
CLASE C	EUR	6.563			

Valor liquidativo de la participación (*)

CLASE	Divisa	Al final del periodo	Diciembre 2019	Diciembre 20__	Diciembre 20__
CLASE CR	EUR	10,1366	10,8798		
CLASE BR	EUR	10,2205			
CLASE B	EUR	10,2523			
CLASE C	EUR	10,2156			

(*)El valor liquidativo y, por tanto, su rentabilidad no recogen el efecto derivado del cargo individual al partícipe de la comisión de gestión sobre resultados:

Comisiones aplicadas en el período, sobre patrimonio medio

CLASE	Sist. Imputac.	Comisión de gestión						Base de cálculo	Comisión de depositario		
		% efectivamente cobrado							% efectivamente cobrado		Base de cálculo
		Periodo			Acumulada				Periodo	Acumulada	
		s/patrimonio	s/resultados	Total	s/patrimonio	s/resultados	Total				
CLASE CR		0,12	0,00	0,12	0,12	0,00	0,12	patrimonio	0,03	0,03	Patrimonio
CLASE BR		0,00	0,00	0,00	0,00	0,00	0,00	patrimonio	0,00	0,00	Patrimonio
CLASE B		0,13	0,00	0,13	0,13	0,00	0,13	patrimonio	0,02	0,02	Patrimonio
CLASE C		0,07	0,00	0,07	0,07	0,00	0,07	patrimonio	0,03	0,03	Patrimonio

2.2 Comportamiento

Cuando no exista información disponible las correspondientes celdas aparecerán en blanco

A) Individual CLASE CR .Divisa EUR

Rentabilidad (% sin anualizar)	Acumulado 2020	Trimestral				Anual			
		Último trim (0)	Trim-1	Trim-2	Trim-3	Año t-1	Año t-2	Año t-3	Año t-5
Rentabilidad IIC	-6,45	15,52	-18,97	7,67	0,86				

Rentabilidades extremas (i)	Trimestre actual		Último año		Últimos 3 años	
	%	Fecha	%	Fecha	%	Fecha
Rentabilidad mínima (%)	-2,34	11-06-2020	-7,71	16-03-2020		
Rentabilidad máxima (%)	2,99	06-04-2020	6,77	24-03-2020		

(i) Sólo se informa para las clases con una antigüedad mínima del periodo solicitado y siempre que no se haya modificado su vocación inversora

Se refiere a las rentabilidades máximas y mínimas entre dos valores liquidativos consecutivos.

La periodicidad de cálculo del valor liquidativo es *diaria*

Recuerde que rentabilidades pasadas no presuponen rentabilidades futuras. Sólo se informa si se ha mantenido una política de inversión homogénea en el período.

Medidas de riesgo (%)	Acumulado 2020	Trimestral				Anual			
		Último trim (0)	Trim-1	Trim-2	Trim-3	Año t-1	Año t-2	Año t-3	Año t-5
Volatilidad(ii) de:									
Valor liquidativo	29,79	20,63	36,49	9,37	13,05				
Ibex-35	36,70	32,76	43,60	12,11	12,85				
Letra Tesoro 1 año	0,56	0,51	0,50	0,34	0,21				
MSCI EMERGING MARKETS TOTAL RETURN	30,66	21,67	36,75	9,42	12,43				
VaR histórico del valor liquidativo(iii)	11,52	11,52	11,62						

(ii) Volatilidad histórica: Indica el riesgo de un valor en un periodo, a mayor volatilidad mayor riesgo. A modo comparativo se ofrece la volatilidad de distintas referencias. Sólo se informa de la volatilidad para los períodos con política de inversión homogénea.

(iii) VaR histórico del valor liquidativo: Indica lo máximo que se puede perder, con un nivel de confianza del 99%, en el plazo de 1 mes, si se repitiese el comportamiento de la IIC de los últimos 5 años. El dato es a finales del periodo de referencia.

Gastos (% s/ patrimonio medio)	Acumulado 2020	Trimestral				Anual			
		Último trim (0)	Trim-1	Trim-2	Trim-3	2019	2018	2017	2015
Ratio total de gastos (iv)	0,55	0,25	0,31	0,39	0,35	0,99	0,00	0,00	0,00

(iv) Incluye los gastos directos soportados en el periodo de referencia: comisión de gestión sobre patrimonio, comisión de depositario, auditoría, servicios bancarios (salvo gastos de financiación), y resto de gastos de gestión corriente, en términos de porcentaje sobre patrimonio medio del periodo. En el caso de fondos/compartimentos que invierten más de un 10% de su patrimonio en otras IIC este ratio incluye, de forma adicional al anterior, los gastos soportados indirectamente, derivados de esas inversiones, que incluyen las comisiones de suscripción y reembolso. Este ratio no incluye la comisión de gestión sobre resultados ni los costes de transacción por la compraventa de valores.

En el caso de inversiones en IIC que no calculan su ratio de gastos, éste se ha estimado para incorporarlo en el ratio de gastos.

Evolución del valor liquidativo últimos 5 años

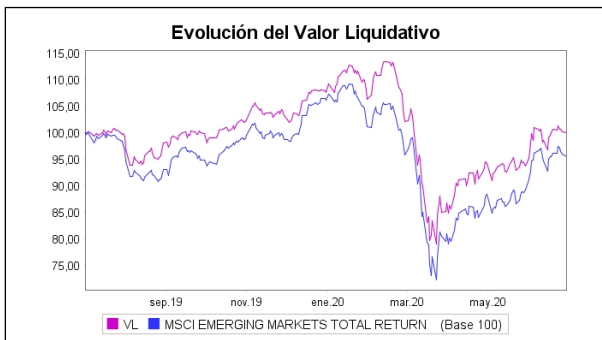

Rentabilidad semestral de los últimos 5 años

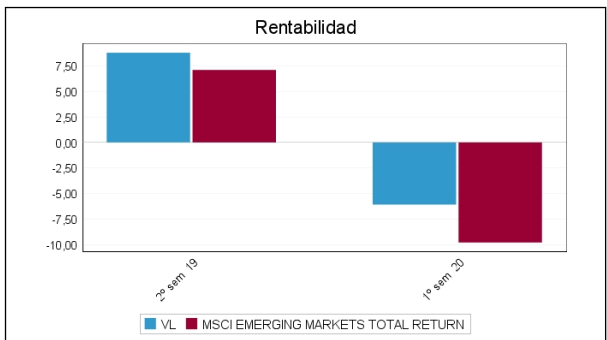

A) Individual CLASE BR .Divisa EUR

Rentabilidad (% sin anualizar)	Acumulado año t actual	Trimestral				Anual			
		Último trim (0)	Trim-1	Trim-2	Trim-3	Año t-1	Año t-2	Año t-3	Año t-5
Rentabilidad IIC		15,39							

Rentabilidades extremas (i)	Trimestre actual		Último año		Últimos 3 años	
	%	Fecha	%	Fecha	%	Fecha
Rentabilidad mínima (%)	-2,35	11-06-2020				
Rentabilidad máxima (%)	2,98	06-04-2020				

(i) Sólo se informa para las clases con una antigüedad mínima del periodo solicitado y siempre que no se haya modificado su vocación inversora

Se refiere a las rentabilidades máximas y mínimas entre dos valores liquidativos consecutivos.

La periodicidad de cálculo del valor liquidativo es *diaria*

Recuerde que rentabilidades pasadas no presuponen rentabilidades futuras. Sólo se informa si se ha mantenido una política de inversión homogénea en el período.

Medidas de riesgo (%)	Acumulado año t actual	Trimestral				Anual			
		Último trim (0)	Trim-1	Trim-2	Trim-3	Año t-1	Año t-2	Año t-3	Año t-5
Volatilidad(ii) de:									
Valor liquidativo		20,63							
Ibex-35		32,76							
Letra Tesoro 1 año		0,51							
MSCI EMERGING MARKETS TOTAL RETURN		21,67							
VaR histórico del valor liquidativo(iii)									

(ii) Volatilidad histórica: Indica el riesgo de un valor en un periodo, a mayor volatilidad mayor riesgo. A modo comparativo se ofrece la volatilidad de distintas referencias. Sólo se informa de la volatilidad para los períodos con política de inversión homogénea.

(iii) VaR histórico del valor liquidativo: Indica lo máximo que se puede perder, con un nivel de confianza del 99%, en el plazo de 1 mes, si se repitiese el comportamiento de la IIC de los últimos 5 años. El dato es a finales del periodo de referencia.

Gastos (% s/ patrimonio medio)	Acumulado 2020	Trimestral				Anual			
		Último trim (0)	Trim-1	Trim-2	Trim-3	2019	2018	2017	2015
Ratio total de gastos (iv)	0,40	0,17	0,23	0,00	0,00	0,00	0,00	0,00	0,00

(iv) Incluye los gastos directos soportados en el periodo de referencia: comisión de gestión sobre patrimonio, comisión de depositario, auditoría, servicios bancarios (salvo gastos de financiación), y resto de gastos de gestión corriente, en términos de porcentaje sobre patrimonio medio del periodo. En el caso de fondos/compartimentos que invierten más de un 10% de su patrimonio en otras IIC este ratio incluye, de forma adicional al anterior, los gastos soportados indirectamente, derivados de esas inversiones, que incluyen las comisiones de suscripción y reembolso. Este ratio no incluye la comisión de gestión sobre resultados ni los costes de transacción por la compraventa de valores.

En el caso de inversiones en IIC que no calculan su ratio de gastos, éste se ha estimado para incorporarlo en el ratio de gastos.

Evolución del valor liquidativo últimos 5 años

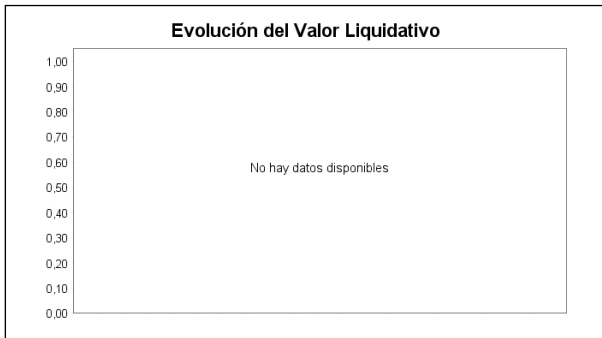

Rentabilidad semestral de los últimos 5 años



A) Individual CLASE B .Divisa EUR

Rentabilidad (% sin anualizar)	Acumulado año t actual	Trimestral				Anual			
		Último trim (0)	Trim-1	Trim-2	Trim-3	Año t-1	Año t-2	Año t-3	Año t-5
Rentabilidad IIC		15,75							

Rentabilidades extremas (i)	Trimestre actual		Último año		Últimos 3 años	
	%	Fecha	%	Fecha	%	Fecha
Rentabilidad mínima (%)	-2,34	11-06-2020				
Rentabilidad máxima (%)	2,98	06-04-2020				

(i) Sólo se informa para las clases con una antigüedad mínima del periodo solicitado y siempre que no se haya modificado su vocación inversora

Se refiere a las rentabilidades máximas y mínimas entre dos valores liquidativos consecutivos.

La periodicidad de cálculo del valor liquidativo es *diaria*

Recuerde que rentabilidades pasadas no presuponen rentabilidades futuras. Sólo se informa si se ha mantenido una política de inversión homogénea en el período.

Medidas de riesgo (%)	Acumulado año t actual	Trimestral				Anual			
		Último trim (0)	Trim-1	Trim-2	Trim-3	Año t-1	Año t-2	Año t-3	Año t-5
Volatilidad(ii) de:									
Valor liquidativo		20,65							
Ibex-35		32,76							
Letra Tesoro 1 año		0,51							
MSCI EMERGING MARKETS TOTAL RETURN		21,67							
VaR histórico del valor liquidativo(iii)									

(ii) Volatilidad histórica: Indica el riesgo de un valor en un periodo, a mayor volatilidad mayor riesgo. A modo comparativo se ofrece la volatilidad de distintas referencias. Sólo se informa de la volatilidad para los períodos con política de inversión homogénea.

(iii) VaR histórico del valor liquidativo: Indica lo máximo que se puede perder, con un nivel de confianza del 99%, en el plazo de 1 mes, si se repitiese el comportamiento de la IIC de los últimos 5 años. El dato es a finales del periodo de referencia.

Gastos (% s/ patrimonio medio)	Acumulado 2020	Trimestral				Anual			
		Último trim (0)	Trim-1	Trim-2	Trim-3	2019	2018	2017	2015
Ratio total de gastos (iv)	0,52	0,27	0,23	0,00	0,00	0,00	0,00	0,00	0,00

(iv) Incluye los gastos directos soportados en el periodo de referencia: comisión de gestión sobre patrimonio, comisión de depositario, auditoría, servicios bancarios (salvo gastos de financiación), y resto de gastos de gestión corriente, en términos de porcentaje sobre patrimonio medio del periodo. En el caso de fondos/compartimentos que invierten más de un 10% de su patrimonio en otras IIC este ratio incluye, de forma adicional al anterior, los gastos soportados indirectamente, derivados de esas inversiones, que incluyen las comisiones de suscripción y reembolso. Este ratio no incluye la comisión de gestión sobre resultados ni los costes de transacción por la compraventa de valores.

En el caso de inversiones en IIC que no calculan su ratio de gastos, éste se ha estimado para incorporarlo en el ratio de gastos.

Evolución del valor liquidativo últimos 5 años

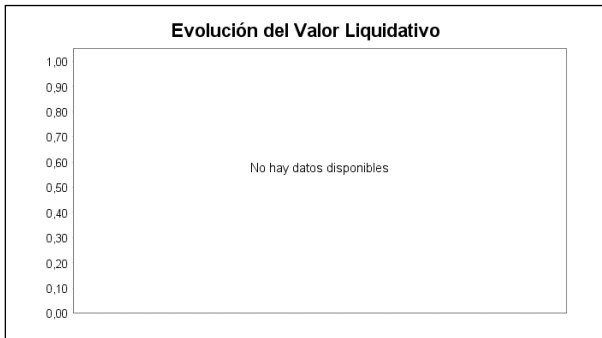

Rentabilidad semestral de los últimos 5 años



A) Individual CLASE C .Divisa EUR

Rentabilidad (% sin anualizar)	Acumulad o año t actual	Trimestral				Anual			
		Último trim (0)	Trim-1	Trim-2	Trim-3	Año t-1	Año t-2	Año t-3	Año t-5
Rentabilidad IIC		15,54							

Rentabilidades extremas (i)	Trimestre actual		Último año		Últimos 3 años	
	%	Fecha	%	Fecha	%	Fecha
Rentabilidad mínima (%)	-2,34	11-06-2020				
Rentabilidad máxima (%)	2,99	06-04-2020				

(i) Sólo se informa para las clases con una antigüedad mínima del periodo solicitado y siempre que no se haya modificado su vocación inversora

Se refiere a las rentabilidades máximas y mínimas entre dos valores liquidativos consecutivos.

La periodicidad de cálculo del valor liquidativo es *diaria*

Recuerde que rentabilidades pasadas no presuponen rentabilidades futuras. Sólo se informa si se ha mantenido una política de inversión homogénea en el período.

Medidas de riesgo (%)	Acumulad o año t actual	Trimestral				Anual			
		Último trim (0)	Trim-1	Trim-2	Trim-3	Año t-1	Año t-2	Año t-3	Año t-5
Volatilidad(ii) de:									
Valor liquidativo		20,63							
Ibex-35		32,76							
Letra Tesoro 1 año		0,51							
MSCI EMERGING MARKETS TOTAL RETURN		21,67							
VaR histórico del valor liquidativo(iii)									

(ii) Volatilidad histórica: Indica el riesgo de un valor en un periodo, a mayor volatilidad mayor riesgo. A modo comparativo se ofrece la volatilidad de distintas referencias. Sólo se informa de la volatilidad para los períodos con política de inversión homogénea.

(iii) VaR histórico del valor liquidativo: Indica lo máximo que se puede perder, con un nivel de confianza del 99%, en el plazo de 1 mes, si se repitiese el comportamiento de la IIC de los últimos 5 años. El dato es a finales del periodo de referencia.

Gastos (% s/ patrimonio medio)	Acumulado 2020	Trimestral				Anual			
		Último trim (0)	Trim-1	Trim-2	Trim-3	2019	2018	2017	2015
Ratio total de gastos (iv)	0,49	0,21	0,28	0,00	0,00	0,00	0,00	0,00	0,00

(iv) Incluye los gastos directos soportados en el periodo de referencia: comisión de gestión sobre patrimonio, comisión de depositario, auditoría, servicios bancarios (salvo gastos de financiación), y resto de gastos de gestión corriente, en términos de porcentaje sobre patrimonio medio del periodo. En el caso de fondos/compartimentos que invierten más de un 10% de su patrimonio en otras IIC este ratio incluye, de forma adicional al anterior, los gastos soportados indirectamente, derivados de esas inversiones, que incluyen las comisiones de suscripción y reembolso. Este ratio no incluye la comisión de gestión sobre resultados ni los costes de transacción por la compraventa de valores.

En el caso de inversiones en IIC que no calculan su ratio de gastos, éste se ha estimado para incorporarlo en el ratio de gastos.

Evolución del valor liquidativo últimos 5 años

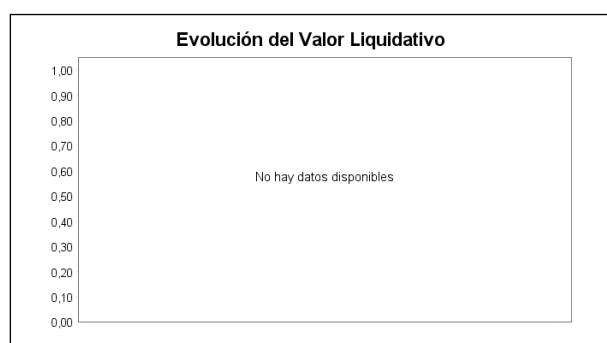

Rentabilidad semestral de los últimos 5 años

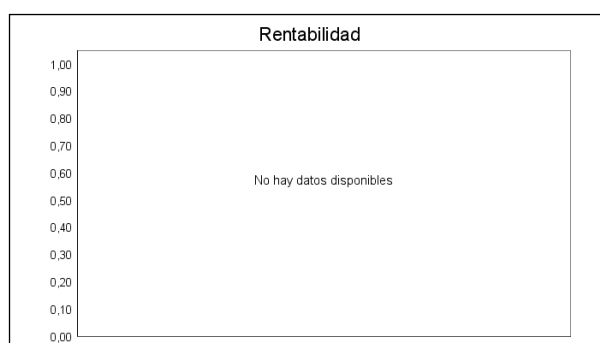

B) Comparativa

Durante el periodo de referencia, la rentabilidad media en el periodo de referencia de los fondos gestionados por la Sociedad Gestora se presenta en el cuadro adjunto. Los fondos se agrupan según su vocación inversora.

Vocación inversora	Patrimonio gestionado* (miles de euros)	Nº de partícipes*	Rentabilidad Semestral media**
Renta Fija Euro	401.250	527	-1,27
Renta Fija Internacional	46.036	83	-5,05
Renta Fija Mixta Euro	0	0	0,00
Renta Fija Mixta Internacional	6.911	232	-1,27
Renta Variable Mixta Euro	120.804	261	-16,61
Renta Variable Mixta Internacional	8.283	228	-3,14
Renta Variable Euro	466.670	1.522	-24,08
Renta Variable Internacional	156.923	389	-7,57
IIC de Gestión Pasiva	0	0	0,00
Garantizado de Rendimiento Fijo	0	0	0,00
Garantizado de Rendimiento Variable	0	0	0,00
De Garantía Parcial	0	0	0,00
Retorno Absoluto	347.397	104	-4,90
Global	51.002	232	-8,82
FMM a Corto Plazo de Valor Liquidativo Variable	0	0	0,00
FMM a Corto Plazo de Valor Liq. Constante de Deuda Pública	0	0	0,00
FMM a Corto Plazo de Valor Liquidativo de Baja Volatilidad	0	0	0,00
FMM Estándar de Valor Liquidativo Variable	0	0	0,00
Renta Fija Euro Corto Plazo	0	0	0,00
IIC que Replica un Índice	0	0	0,00

Vocación inversora	Patrimonio gestionado* (miles de euros)	Nº de partícipes*	Rentabilidad Semestral media**
IIC con Objetivo Concreto de Rentabilidad No Garantizado	0	0	0,00
Total fondos	1.605.275	3.578	-10,81

*Medias.

**Rentabilidad media ponderada por patrimonio medio de cada FI en el periodo

2.3 Distribución del patrimonio al cierre del período (Importes en miles de EUR)

Distribución del patrimonio	Fin período actual		Fin período anterior	
	Importe	% sobre patrimonio	Importe	% sobre patrimonio
(+) INVERSIONES FINANCIERAS	8.936	81,31	4.181	96,05
* Cartera interior	6	0,05	0	0,00
* Cartera exterior	8.930	81,26	4.181	96,05
* Intereses de la cartera de inversión	0	0,00	0	0,00
* Inversiones dudosas, morosas o en litigio	0	0,00	0	0,00
(+) LIQUIDEZ (TESORERÍA)	1.979	18,01	175	4,02
(+/-) RESTO	76	0,69	-3	-0,07
TOTAL PATRIMONIO	10.990	100,00 %	4.353	100,00 %

Notas:

El período se refiere al trimestre o semestre, según sea el caso.

Las inversiones financieras se informan a valor e estimado de realización.

2.4 Estado de variación patrimonial

	% sobre patrimonio medio			% variación respecto fin periodo anterior
	Variación del período actual	Variación del período anterior	Variación acumulada anual	
PATRIMONIO FIN PERIODO ANTERIOR (miles de EUR)	4.353	4.015	4.353	
± Suscripciones/ reembolsos (neto)	109,39	0,00	109,39	0,00
- Beneficios brutos distribuidos	-0,27	-0,16	-0,27	153,98
± Rendimientos netos	0,57	8,44	0,57	-89,94
(+) Rendimientos de gestión	0,77	8,77	0,77	-87,05
+ Intereses	-0,04	0,01	-0,04	-1.055,62
+ Dividendos	0,00	0,59	0,00	-100,00
± Resultados en renta fija (realizadas o no)	0,00	0,00	0,00	0,00
± Resultados en renta variable (realizadas o no)	0,00	0,00	0,00	0,00
± Resultados en depósitos (realizadas o no)	0,00	0,00	0,00	0,00
± Resultado en derivados (realizadas o no)	1,16	0,00	1,16	0,00
± Resultado en IIC (realizados o no)	-0,31	8,18	-0,31	-105,62
± Otros resultados	-0,05	0,00	-0,05	4.529,21
± Otros rendimientos	0,00	0,00	0,00	0,00
(-) Gastos repercutidos	-0,19	-0,34	-0,19	-14,06
- Comisión de gestión	-0,11	-0,13	-0,11	28,04
- Comisión de depositario	-0,03	-0,03	-0,03	45,26
- Gastos por servicios exteriores	-0,04	-0,06	-0,04	15,50
- Otros gastos de gestión corriente	-0,01	-0,04	-0,01	-65,94
- Otros gastos repercutidos	0,00	-0,08	0,00	-94,63
(+) Ingresos	0,00	0,00	0,00	0,00
+ Comisiones de descuento a favor de la IIC	0,00	0,00	0,00	0,00
+ Comisiones retrocedidas	0,00	0,00	0,00	0,00
+ Otros ingresos	0,00	0,00	0,00	0,00
PATRIMONIO FIN PERIODO ACTUAL (miles de EUR)	10.990	4.353	10.990	

Nota: El período se refiere al trimestre o semestre, según sea el caso.

3. Inversiones financieras

3.1 Inversiones financieras a valor estimado de realización (en miles de EUR) y en porcentaje sobre el patrimonio, al cierre del periodo

Descripción de la inversión y emisor	Periodo actual		Periodo anterior	
	Valor de mercado	%	Valor de mercado	%
TOTAL RENTA FIJA COTIZADA	0	0,00	0	0,00
TOTAL RENTA FIJA NO COTIZADA	0	0,00	0	0,00
TOTAL RF PENDIENTE ADMISION A COTIZACION	0	0,00	0	0,00
TOTAL ADQUISICIÓN TEMPORAL DE ACTIVOS	0	0,00	0	0,00
TOTAL RENTA FIJA	0	0,00	0	0,00
TOTAL RV COTIZADA	0	0,00	0	0,00
TOTAL RV NO COTIZADA	0	0,00	0	0,00
TOTAL RV PENDIENTE ADMISIÓN A COTIZACIÓN	0	0,00	0	0,00
TOTAL RENTA VARIABLE	0	0,00	0	0,00
TOTAL IIC	0	0,00	0	0,00
TOTAL DEPÓSITOS	0	0,00	0	0,00
TOTAL ENTIDADES DE CAPITAL RIESGO + otros	0	0,00	0	0,00
TOTAL INVERSIONES FINANCIERAS INTERIOR	0	0,00	0	0,00
TOTAL RENTA FIJA COTIZADA	0	0,00	0	0,00
TOTAL RENTA FIJA NO COTIZADA	0	0,00	0	0,00
TOTAL RF PENDIENTE ADMISION A COTIZACION	0	0,00	0	0,00
TOTAL ADQUISICIÓN TEMPORAL DE ACTIVOS	0	0,00	0	0,00
TOTAL RENTA FIJA	0	0,00	0	0,00
TOTAL RV COTIZADA	0	0,00	0	0,00
TOTAL RV NO COTIZADA	0	0,00	0	0,00
TOTAL RV PENDIENTE ADMISIÓN A COTIZACIÓN	0	0,00	0	0,00
TOTAL RENTA VARIABLE	0	0,00	0	0,00
TOTAL IIC	8.930	81,24	4.181	96,06
TOTAL DEPÓSITOS	0	0,00	0	0,00
TOTAL ENTIDADES DE CAPITAL RIESGO + otros	0	0,00	0	0,00
TOTAL INVERSIONES FINANCIERAS EXTERIOR	8.930	81,24	4.181	96,06
TOTAL INVERSIONES FINANCIERAS	8.930	81,24	4.181	96,06

Notas: El período se refiere al final del trimestre o semestre, según sea el caso.

Los productos estructurados suponen un 0,00% de la cartera de inversiones financieras del fondo o compartimento.

3.2 Distribución de las inversiones financieras, al cierre del período: Porcentaje respecto al patrimonio total

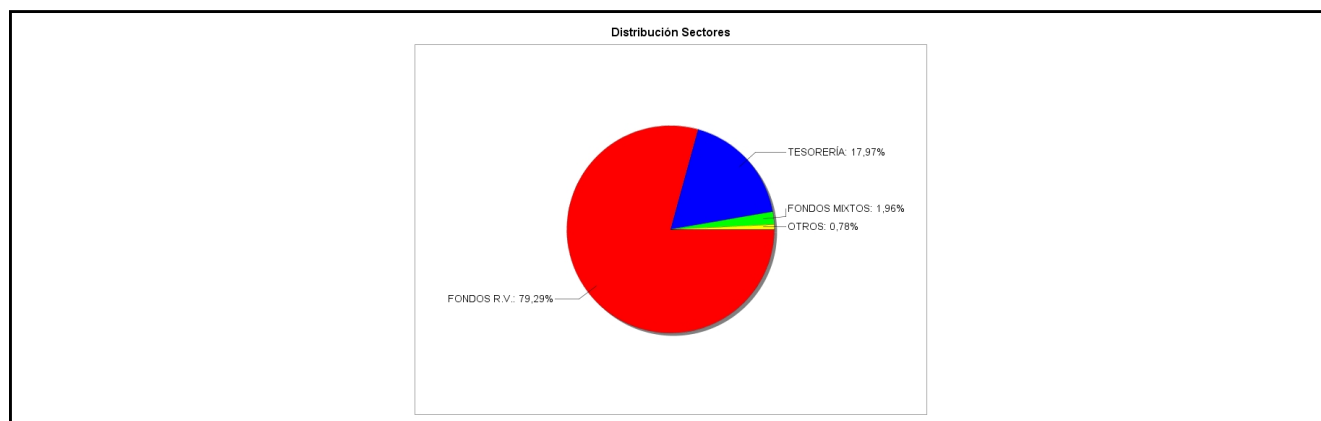

3.3 Operativa en derivados. Resumen de las posiciones abiertas al cierre del periodo (importes en miles de EUR)

Subyacente	Instrumento	Importe nominal comprometido	Objetivo de la inversión
FTSE CHINA A50	C/ Fut. FUT FTSE CHINA A50 XUN0 30072020	1.061	Inversión
Total subyacente renta variable		1061	
TOTAL OBLIGACIONES		1061	

4. Hechos relevantes

	SI	NO
a. Suspensión temporal de suscripciones/reembolsos		X
b. Reanudación de suscripciones/reembolsos		X
c. Reembolso de patrimonio significativo		X
d. Endeudamiento superior al 5% del patrimonio		X
e. Sustitución de la sociedad gestora		X
f. Sustitución de la entidad depositaria		X
g. Cambio de control de la sociedad gestora		X
h. Cambio en elementos esenciales del folleto informativo		X
i. Autorización del proceso de fusión		X
j. Otros hechos relevantes	X	

5. Anexo explicativo de hechos relevantes

j) Modificación del límite horario aplicable a suscripciones y reembolsos: el nuevo límite horario se fija en las 15:00 horas desde el 10-02-2020 inclusive. Las órdenes de suscripción y reembolso cursadas a partir de esa hora o en un día inhábil se tramitarán junto con las realizadas el siguiente día hábil

6. Operaciones vinculadas y otras informaciones

	SI	NO
a. Partícipes significativos en el patrimonio del fondo (porcentaje superior al 20%)	X	
b. Modificaciones de escasa relevancia en el Reglamento		X
c. Gestora y el depositario son del mismo grupo (según artículo 4 de la LMV)		X
d. Se han realizado operaciones de adquisición y venta de valores en los que el depositario ha actuado como vendedor o comprador, respectivamente		X
e. Se han adquirido valores o instrumentos financieros emitidos o avalados por alguna entidad del grupo de la gestora o depositario, o alguno de éstos ha actuado como colocador, asegurador, director o asesor, o se han prestado valores a entidades vinculadas.		X
f. Se han adquirido valores o instrumentos financieros cuya contrapartida ha sido otra una entidad del grupo de la gestora o depositario, u otra IIC gestionada por la misma gestora u otra gestora del grupo.		X
g. Se han percibido ingresos por entidades del grupo de la gestora que tienen como origen comisiones o gastos satisfechos por la IIC.		X
h. Otras informaciones u operaciones vinculadas		X

7. Anexo explicativo sobre operaciones vinculadas y otras informaciones

a) En este fondo existen dos personas jurídicas, cuyo volumen de inversión representa un 23,06% y un 58,73% del patrimonio del fondo

8. Información y advertencias a instancia de la CNMV

No aplicable.

9. Anexo explicativo del informe periódico

1. SITUACIÓN DE LOS MERCADOS Y EVOLUCIÓN DEL FONDO.
a) Visión de la gestora sobre la situación de los mercados
El primer semestre del año 2020 ha estado completamente marcado por la crisis desatada por el nuevo coronavirus

SARS-CoV-2, que alcanzó el estado de pandemia mundial durante la segunda semana de marzo y en sus fases más graves obligó al confinamiento domiciliario de la población. El grave impacto económico derivado del cierre total es aún incierto, pero sin duda será profundo.

Las estimaciones de PIB para el año en España y la Eurozona reflejan caídas esperadas de doble dígito. El Fondo Monetario Internacional estima que el PIB mundial se contraerá durante 2020.

Los mercados financieros sufrieron caídas muy fuerte y especialmente rápidas, para comenzar una recuperación en la segunda mitad del semestre. Índices representativos como el Ibex 35, el Eurostoxx 50 y el S&P 500 acumulaban caídas del 24,27%, 13,65% y 4,04% respectivamente.

Las materias primas también sufrieron caídas muy relevantes. El crudo se ha desplomado cerca de un 40% en el periodo. Arabia Saudita y Rusia no llegaron a un acuerdo para recortar la producción lo cual, unido a la menor demanda que cabe esperar por la situación económica, llevó a unos precios que no se veían desde principios de siglo, de hecho, los futuros llegaron a cotizar en terreno negativo.

Dada la gravedad de la situación las autoridades se apresuraron a anunciar paquetes de estímulo fiscal y monetario. Se relajaron los niveles de capital exigidos a la banca, para que puedan hacer uso de sus balances para la concesión de crédito. La Reserva Federal situó el tipo de interés en el 0% y se mostró preparada para inyectar 2,2 billones de euros. El Banco Central Europeo y la Unión Europea anunciaron varios planes de estímulo. En España, el Estado avalará con 100.000 millones de euros los préstamos que requiera el sector privado para aguantar los cierres causados por la pandemia.

La filosofía de inversión de Santalucía Renta Variable Emergentes FI consiste en seleccionar IICs de renta variable de mercados emergentes donde el ratio rentabilidad/riesgo es más atractivo. Por lo que mantenemos inversiones en renta variable emergente con una amplia diversificación geográfica.

b) Decisiones generales de inversión adoptadas

Todas las operaciones realizadas se han implementado mediante la selección de fondos de terceras gestoras de reconocido prestigio que pueden aportar un diferencial positivo frente al índice de referencia.

Durante el periodo no se han producido modificaciones en el rating

c) Índice de referencia.

El fondo, SANTALUCIA RENTA VARIABLE EMERGENTES FI, toma como referencia el MSCI Emerging Markets Total Return USD Index

El índice de referencia obtuvo una rentabilidad del -9,78%. El Fondo tuvo frente al índice una rentabilidad en la Clase CR superior en un 3,33%. La diferencia se debe a una mayor ponderación en fondos de gestión activa que han tenido un mejor comportamiento relativo.

d) Evolución del Patrimonio, partícipes, rentabilidad y gastos de la IIC.

El fondo cerró el periodo con un patrimonio total de 10.990 miles de euros frente a los 4.353 miles de euros de 31/12/2019. Por clases, en la Clase CR se produjo una disminución del -6,16 % pasando de 4.353 miles de euros a 4.085 miles de euros. Las clases BR, B y C han recibido su primera suscripción en el periodo, su patrimonio a 30/06/2020 es de 10 euros, 341 mil euros y 6.563 miles de euros respectivamente.

El número de partícipes al 31/12/2019 y a cierre del periodo son respectivamente, 2 y 4 para la Clase CR. Las clases BR, B y C tienen 1,37 y 81 partícipes cada una.

La rentabilidad obtenida por el fondo en el periodo ha sido de un -6,45% para la Clase CR. Las clases BR, B y C han recibido su primera suscripción en el periodo, no se ofrecen datos de rentabilidad del mismo.

La rentabilidad mínima durante el periodo ha sido del -2,35% (11/06/2020), mientras que la rentabilidad máxima ha sido del 2,98% (06/04/2020).

Los gastos acumulados soportados por el fondo, incluyen la comisión de gestión, la comisión del depositario, y otros gastos de gestión corriente. Estos gastos han sido de un 0,4% para la Clase BR, de un 0,55% para la Clase CR, de un 0,52% para la Clase B, de un 0,49% para la Clase C. Por otro lado, puesto que el fondo invierte más del 10% de su patrimonio en otras IIC, de los gastos acumulados, los soportados indirectamente derivados de las inversiones en IIC suponen el 0,33%

e) Rendimiento del fondo en comparación con el resto de fondos de la gestora.

En cuanto a la comparativa la rentabilidad media de la gestora en el periodo ha sido del -10,81%. Los fondos de la misma categoría Renta Variable Internacional gestionados por Santalucía Asset Management SGIIC, S.A.U. tuvieron una

rentabilidad media de -7,57% en el periodo.

2. INFORMACIÓN SOBRE LAS INVERSIONES.

a) Inversiones concretas realizadas durante el periodo.

En el periodo hemos reajustado posiciones y además se han incorporado los siguientes fondos: Invesco Developing Markets (de la gestora Invesco), Investec All China (de la gestora Investec), Schroder ISF Emerging Markets (de la gestora Schroder) y Fidelity Emerging Markets (de la gestora Fidelity) e Invesco ETF MSCI Emerging Markets (de la gestora Invesco).

El fondo no cuenta con inversiones de las incluidas en el art. 48.1.j).

El fondo no ha invertido en productos estructurados.

En cuanto a las mayores posiciones en fondos de terceras gestoras destacamos Xtrackers ESG MSCI Emerging Markets de la gestora Xtrackers con un 13,75% de peso de la cartera de IIC, el ETF Amundi MSCI Emerging Markets de la gestora Amundi con un peso del 11,44% y UBS ETF MSCI Emerging Markets de la gestora UBS con un peso del 10,07%. Sobre el patrimonio total del fondo, estas 3 posiciones representan un 35,26%. A cierre del periodo el porcentaje sobre el patrimonio en IIC es de un 81,24%.

b) Operativa de préstamo de valores.

N/A

c) Operativa en derivados y adquisición temporal de activos.

El fondo aplica la metodología del compromiso para todos los instrumentos derivados con los que opera, tanto de cobertura como de inversión. Durante el periodo de referencia, la IIC ha operado con instrumentos derivados con la finalidad de inversión

En concreto se han comprado y vendido futuros sobre el FTSE CHINA A50 cuyo subyacente es el FTSE CHINA A50. El resultado de esta operativa es de 70.201,86 euros.

Al final del periodo permanecen en cartera posiciones abiertas de futuros comprados sobre FTSE CHINA A50 con la finalidad de inversión

El importe nominal comprometido es de 1.061,00 miles de euros.

El grado de apalancamiento medio del fondo, según el método de compromiso de derivados, durante el periodo ha sido de un 33,61%.

d) Otra información sobre inversiones

El fondo no cuenta con inversiones en litigio ni en default.

No existen incumplimientos sobrevenidos a fecha del informe

El índice de rotación de la cartera y la rentabilidad media de la liquidez anualizada han sido durante el periodo de un 1,61% y de un -0,46% respectivamente.

3. EVOLUCIÓN DEL OBJETIVO CONCRETO DE RENTABILIDAD.

N/A

4. RIESGO ASUMIDO POR EL FONDO

La volatilidad anualizada del fondo (entendiendo por volatilidad histórica el riesgo de un valor en un periodo, a mayor volatilidad mayor riesgo) ha sido inferior a la de su índice de referencia, siendo del 29,79% mientras que la del índice ha sido del 30,66%.. La diferencia se ha debido al mayor peso de fondos de gestión activa que han tenido una volatilidad inferior al índice.

El VAR histórico de la cartera indica lo máximo que se puede perder, con un nivel de confianza del 99%, en el plazo de 1 mes, si se repitiese el comportamiento de la IIC de los últimos 5 años. El VAR acumulado es un 11,52% para la Clase CR. Las clases BR, B y C han recibido su primera suscripción en el periodo, no se ofrecen datos respecto al VAR.

5. EJERCICIO DERECHOS POLÍTICOS

La sociedad gestora, en relación con el ejercicio de los derechos políticos inherentes a los valores en cartera de sus IIC garantiza el adecuado seguimiento de los distintos hechos empresariales, tanto en España como en terceros Estados y su adecuación a los objetivos y a la política de inversión de cada IIC. La Gestora ejerce los derechos de asistencia y voto en las juntas generales de las sociedades españolas, en las que el fondo tiene con más de un año de antigüedad, una participación superior al 1% del capital social. La actuación ha sido, en cada caso, la que se consideraba más beneficiosa para el fondo. Adicionalmente, la Gestora ejerce el derecho de asistencia y voto en aquellos casos en que no dándose las circunstancias anteriores, el emisor se haya considerado relevante o existieran derechos económicos a favor de los

partícipes, tales como primas de asistencia a juntas. Respecto a los dividendos, hemos optado por recibirlos en liquidez. Durante el periodo no se han celebrado juntas de los valores en los que está invertido el Fondo, por lo que no ha ejercitado sus derechos para formar parte de la votación de hechos relevantes.

6. INFORMACIÓN Y ADVERTENCIAS CNMV

N/A

7. ENTIDADES BENEFICIARIAS DEL FONDO SOLIDARIO E IMPORTE CEDIDO A LAS MISMAS.

N/A

8. COSTES DERIVADOS DEL SERVICIO DE ANÁLISIS

Los gastos correspondientes al servicio de análisis financiero sobre inversiones soportados por el Fondo son de 131,18 €.

9. COMPARTIMENTOS DE PROPOSITO ESPECIAL (SIDE POCKETS)

N/A

10. PERSPECTIVAS DE MERCADO Y ACTUACIÓN PREVISIBLE DEL FONDO.

Las medidas de estímulo anunciadas por los bancos centrales y por los distintos países, hacen que se pueda pensar en una paulatina recuperación desde los niveles de cierre del periodo. Al mismo tiempo, no se puede descartar por completo el riesgo de que haya un rebrote del virus que obligue a una nueva parada de la actividad-. En consecuencia, se continuará realizando una gestión activa de la cartera, aprovechando para tomar nuevas posiciones o incrementar alguna existente en caso de que se materialicen oportunidades de inversión. No se anticipan cambios relevantes en los niveles de inversión.

Las perspectivas contenidas en el presente informe deben considerarse como opiniones de la Gestora, que son susceptibles de cambio.

10. Detalle de inversiones financieras

Descripción de la inversión y emisor	Divisa	Periodo actual		Periodo anterior	
		Valor de mercado	%	Valor de mercado	%
Total Deuda Pública Cotizada mas de 1 año		0	0,00	0	0,00
Total Deuda Pública Cotizada menos de 1 año		0	0,00	0	0,00
Total Renta Fija Privada Cotizada mas de 1 año		0	0,00	0	0,00
Total Renta Fija Privada Cotizada menos de 1 año		0	0,00	0	0,00
TOTAL RENTA FIJA COTIZADA		0	0,00	0	0,00
TOTAL RENTA FIJA NO COTIZADA		0	0,00	0	0,00
TOTAL RF PENDIENTE ADMISION A COTIZACION		0	0,00	0	0,00
TOTAL ADQUISICIÓN TEMPORAL DE ACTIVOS		0	0,00	0	0,00
TOTAL RENTA FIJA		0	0,00	0	0,00
TOTAL RV COTIZADA		0	0,00	0	0,00
TOTAL RV NO COTIZADA		0	0,00	0	0,00
TOTAL RV PENDIENTE ADMISIÓN A COTIZACIÓN		0	0,00	0	0,00
TOTAL RENTA VARIABLE		0	0,00	0	0,00
TOTAL IIC		0	0,00	0	0,00
TOTAL DEPÓSITOS		0	0,00	0	0,00
TOTAL ENTIDADES DE CAPITAL RIESGO + otros		0	0,00	0	0,00
TOTAL INVERSIONES FINANCIERAS INTERIOR		0	0,00	0	0,00
Total Deuda Pública Cotizada mas de 1 año		0	0,00	0	0,00
Total Deuda Pública Cotizada menos de 1 año		0	0,00	0	0,00
Total Renta Fija Privada Cotizada mas de 1 año		0	0,00	0	0,00
Total Renta Fija Privada Cotizada menos de 1 año		0	0,00	0	0,00
TOTAL RENTA FIJA COTIZADA		0	0,00	0	0,00
TOTAL RENTA FIJA NO COTIZADA		0	0,00	0	0,00
TOTAL RF PENDIENTE ADMISION A COTIZACION		0	0,00	0	0,00
TOTAL ADQUISICIÓN TEMPORAL DE ACTIVOS		0	0,00	0	0,00
TOTAL RENTA FIJA		0	0,00	0	0,00
TOTAL RV COTIZADA		0	0,00	0	0,00
TOTAL RV NO COTIZADA		0	0,00	0	0,00
TOTAL RV PENDIENTE ADMISIÓN A COTIZACIÓN		0	0,00	0	0,00
TOTAL RENTA VARIABLE		0	0,00	0	0,00
LU0480132876 - PARTICIPACIONES ETF UIMI GY Equity	EUR	1.107	10,07	0	0,00
LU1681045024 - PARTICIPACIONES ETF ALAT FP Equity	EUR	337	3,06	0	0,00
LU1725189820 - PARTICIPACIONES FI SCHICER LX Equity	EUR	200	1,82	0	0,00
LU1784131804 - PARTICIPACIONES FI IGAIXAE LX Equity	EUR	204	1,86	0	0,00
IE00BW0DJK52 - PARTICIPACIONES FI BGWEBEA ID Equity	EUR	208	1,89	0	0,00
LU2040200607 - PARTICIPACIONES FI INDMEZH LX Equity	EUR	209	1,90	0	0,00
LU0272829465 - PARTICIPACIONES FI ECRFCER LX Equity	EUR	157	1,43	0	0,00
LU1769044709 - PARTICIPACIONES FI FEMYAEU LX Equity	EUR	208	1,89	0	0,00
LU0994705779 - PARTICIPACIONES FI NESHBE LX Equity	EUR	214	1,95	0	0,00

Descripción de la inversión y emisor	Divisa	Periodo actual		Periodo anterior	
		Valor de mercado	%	Valor de mercado	%
LU1650589762 - PARTICIPACIONES FI VGREMEI LX EQUITY	EUR	353	3,21	0	0,00
LU1593369132 - PARTICIPACIONES FI CGNWZHE LX Equity	EUR	216	1,96	0	0,00
LU1378879081 - PARTICIPACIONES FI MSAIZHE LX Equity	EUR	219	1,99	0	0,00
IE00BG370F43 - PARTICIPACIONES ETF XZEM LN Equity	USD	1.511	13,75	0	0,00
IE00B3DWVS88 - PARTICIPACIONES Invesco MSCI Emergin	EUR	791	7,20	0	0,00
LU1923627332 - PARTICIPACIONES LYXOR MSCI RUSSIA UC	USD	0	0,00	96	2,21
IE00B0M63623 - PARTICIPACIONES ISHARES MSCI TAIWAN	USD	291	2,64	338	7,76
IE00B0M63391 - PARTICIPACIONES ISHARES MSCI KOREA U	USD	797	7,25	389	8,95
IE00BYP7R45 - PARTICIPACIONES UTI INDIA DYNAMIC EQ	USD	0	0,00	376	8,63
IE00B3BC5V13 - PARTICIPACIONES BARINGS INTERNATIONA	USD	0	0,00	279	6,40
LU1378878604 - PARTICIPACIONES MORGAN STANLEY ASIA	USD	0	0,00	410	9,43
LU0514695690 - PARTICIPACIONES XTRACKERS MSCI CHINA	USD	0	0,00	219	5,03
LU0594300500 - PARTICIPACIONES FIDELITY FUNDS - CHI	USD	0	0,00	387	8,89
LU1017642064 - PARTICIPACIONES UBS LUX EQUITY FUND	USD	253	2,30	535	12,30
LU1609308298 - PARTICIPACIONES VONTOBEL FUND - MTX	USD	0	0,00	558	12,82
IE00BYP7T68 - PARTICIPACIONES UTI INDIA DYNAMIC EQ	EUR	201	1,83	0	0,00
LU0939496179 - PARTICIPACIONES LARRAINVIAL AM LATIN	USD	198	1,80	391	8,99
LU0562314715 - PARTICIPACIONES SISF-FRONT MKTS	USD	0	0,00	202	4,65
LU1681045370 - PARTICIPACIONES AMUNDI ETF M	EUR	1.257	11,44	0	0,00
TOTAL IIC		8.930	81,24	4.181	96,06
TOTAL DEPÓSITOS		0	0,00	0	0,00
TOTAL ENTIDADES DE CAPITAL RIESGO + otros		0	0,00	0	0,00
TOTAL INVERSIONES FINANCIERAS EXTERIOR		8.930	81,24	4.181	96,06
TOTAL INVERSIONES FINANCIERAS		8.930	81,24	4.181	96,06

Notas: El período se refiere al final del trimestre o semestre, según sea el caso.

Los productos estructurados suponen un 0,00% de la cartera de inversiones financieras del fondo o compartimento.

11. Información sobre la política de remuneración

No aplica en este informe

12. Información sobre las operaciones de financiación de valores, reutilización de las garantías y swaps de rendimiento total (Reglamento UE 2015/2365)

Durante el período no se han realizado operaciones de adquisición temporal de activos (operaciones de simultáneas).