



## **FONDO DE TITULIZACIÓN DE ACTIVOS SANTANDER EMPRESAS 3**

**Francisco Fortes Clavero**  
**Analista**  
**Santander de Titulización**  
**Ciudad Grupo Santander**  
**Ed. Encinar 28660 Boadilla del Monte**  
**[ffortes@gruposantander.com](mailto:ffortes@gruposantander.com)**  
**Tel: +34 91 289 32 90**



DENOMINACION DEL FONDO:

FONDO DE TITULIZACIÓN DE ACTIVOS: SANTANDER EMPRESAS 3

INFORMACION

CORRESPONDIENTE AL:

TRIMESTRE/SEMESTRE 16/07/08 - 16/10/08 AÑO:

2008

Personas que asumen la responsabilidad de esta información y cargos que ocupan:	Firma:
Ignacio Ortega Gavara-Director General	

### I. DATOS GENERALES SOBRE EL FONDO

Fecha de Constitución del Fondo	28 de mayo de 2007	Agencia de Pago de Bonos	Banco Santander	
Fecha de Desembolso BT'S	31 de mayo de 2007	Negociación Mercado	AIAF	
Fecha Final Amortización Bonos	16 de octubre de 2049	Agencias de Calificación	FITCH/ Moodys/ S&P	
Sociedad Gestora	Santander de Titulización	Calificación	Inicial	Actual
Originador Derechos Crédito	Banco Santander	Emisión A1	AAA / Aaa / AAA	AAA / Aaa / AAA
		Emisión A2	AAA / Aaa / AAA	AAA / Aaa / AAA
		Emisión A3	AAA / Aaa / AAA	AAA / Aaa / AAA
		Emisión B	AA / Aa2 / AA	AA / Aa2 / AA
		Emisión C	A+ / A3 / A	A+ / A3 / A
		Emisión D	BBB+ / Baa3 / BBB	BBB+ / Baa3 / BBB
		Emisión E	BB+ / Ba1/ BB	BB+ / Ba1/ BB
		Emisión F	CCC / C/ CCC-	CCC / C/ CCC-

### II. VALORES EMITIDOS POR EL FONDO: BONOS DE TITULIZACION DE ACTIVOS

SERIES PRELACION CODIGO ISIN	Nº BONOS		NOMINAL EN CIRCULACION		
			INICIAL	ACTUAL	%Act/In
Serie A1	8.000	Nominal Unitario	100.000	0,00	
ES0337710000		Nominal Total	800.000.000	0,00	0,00%
Serie A2	18.000	Nominal Unitario	100.000	72.933,98	
ES0337710018		Nominal Total	1.800.000.000	1.312.811.640,00	72,93%
Serie A3	6.275	Nominal Unitario	100.000	89.223,37	
ES0337710026		Nominal Total	627.500.000	559.876.646,75	89,22%
Serie B	397	Nominal Unitario	100.000	100.000,00	
ES0337710034		Nominal Total	39.700.000	39.700.000,00	100,00%
Serie C	1173	Nominal Unitario	100.000	100.000,00	
ES0337710042		Nominal Total	117.300.000	117.300.000,00	100,00%
Serie D	700	Nominal Unitario	100.000	100.000,00	
ES0337710059		Nominal Total	70.000.000	70.000.000,00	100,00%
Serie E	455	Nominal Unitario	100.000	100.000,00	
ES0337710067		Nominal Total	45.500.000	45.500.000,00	100,00%
Serie F	455	Nominal Unitario	100.000	100.000,00	
ES0337710075		Nominal Total	45.500.000	45.500.000,00	100,00%

<b>AMORTIZACION E INTERESES BONOS</b>						
<b>Actual</b>			<b>Próximo</b>			
Fecha Amortización Periodo Actual 16 de octubre de 2008			Fecha Próximo Cupón 16 de enero de 2009			
	<b>Amortización de los Bonos</b>	<b>Intereses Brutos Bonos</b>	<b>Tipo de Interés</b>	<b>Importe Bruto Próximo Cupón</b>	<b>Importe Neto Próximo Cupón</b>	
<b>Serie A1</b>	0,00 €	0,00 €	-	-	-	
<b>Serie A2</b>	8.809,15 €	1.072,07 €	5,405%	1.007,42 €	826,09 €	
<b>Serie A3</b>	10.776,63 €	1.331,96 €	5,485%	1.250,66 €	1.025,54 €	
<b>Serie B</b>	0,00 €	1.339,62 €	5,515%	1.409,39 €	1.155,70 €	
<b>Serie C</b>	0,00 €	1.349,84 €	5,555%	1.419,61 €	1.164,08 €	
<b>Serie D</b>	0,00 €	1.434,18 €	5,885%	1.503,94 €	1.233,23 €	
<b>Serie E</b>	0,00 €	1.855,84 €	7,535%	1.925,61 €	1.579,00 €	
<b>Serie F</b>	0,00 €	1.969,86 €	5,735%	1.465,61 €	1.201,80 €	
<b>Amortizacion devengada no pagada</b>	0,00 €					
<b>Amortización Calendario</b>	NO					

**III. VALORES ADQUIRIDOS POR EL FONDO: PARTICIPACIONES HIPOTECARIAS**  
**(Derechos de Crédito)**

DERECHOS DE CRÉDITO	A LA EMISION	SITUACION ACTUAL
Número de Derechos de Crédito	23.993	15.933
Saldo Pendiente de Amortizar Derechos	3.500.000.342,81	2.145.188.292,57
Importes Unitarios Derechos Vivos	145.875,89	134.638,07
Tipo de Interés	4,59%	5,48%

TASAS DE AMORTIZACION ANTICIPADA	SITUACION ACTUAL
Tasa mensual actual anualizada:	-8,64%
Tasa últimos 12 meses anualizada:	4,44%
Tasa anualizada desde Constitución del Fondo	4,94%

MOROSIDAD ACTUAL	Hasta 1 mes	De 1 a 6 meses	Mayor de 6 mes.
Deuda Vencida(Principal+Intereses)	725.073,52	6.942.772,33	37.973,94
Deuda Pendiente de vencimiento			2.138.023.351,89
Deuda Total	725.073,52	6.942.772,33	2.138.061.325,83



FONDO DE TITULIZACIÓN DE ACTIVOS  
SANTANDER EMPRESAS 3

INFORME TRIMESTRAL BONOS DE TITULIZACIÓN DE ACTIVOS

Fecha: 16 de octubre de 2008

BONOS DE TITULIZACION DE ACTIVOS. PRINCIPAL	
SALDO ANTERIOR:	2.416.876.340,00 €
AMORTIZACIONES:	226.188.053,25 €
SALDO ACTUAL:	2.190.688.286,75 €
% SOBRE SALDO INICIAL:	61,79%
AMORTIZACION DEVENGADA NO PAGADA:	0,00

DATOS	
Fecha de Determinación	09/10/2008
Fecha de Pago Cupón Actual	16/10/2008
Fecha de Pago Cupón Anterior	16/07/2008
Número de Días (Act/360)	92
Euribor 3 Meses	5,235%
Próxima Fecha de Pago	16/01/2009

BONOS DE TITULIZACION DE ACTIVOS. INTERESES	
INTERESES PAGADOS BONOS SERIE A1	0,00 €
INTERESES PAGADOS BONOS SERIE A2	19.297.260,00 €
INTERESES PAGADOS BONOS SERIE A3	8.358.049,00 €
INTERESES PAGADOS BONOS SERIE B	531.829,14 €
INTERESES PAGADOS BONOS SERIE C	1.583.362,32 €
INTERESES PAGADOS BONOS SERIE D	1.003.926,00 €
INTERESES PAGADOS BONOS SERIE E	844.407,20 €
INTERESES PAGADOS BONOS SERIE F	2.106.218,55 €
INTERESES DEVENGADOS NO PAGADOS:	0,00 €

VIDA RESIDUAL (ANOS)		
	Inicial	16-oct-2008
Serie A1	0,44	0
Serie A2	2,38	3,03
Serie A3	7,56	3,03
Serie B	10,64	10,26
Serie C	10,64	10,26
Serie D	10,64	10,26
Serie E	10,64	10,26
Serie F	7,12	6,3



FONDO DE TITULIZACIÓN DE ACTIVOS  
SANTANDER EMPRESAS 3

INFORME TRIMESTRAL DERECHOS DE CRÉDITO

Fecha: 16 de octubre de 2008

DERECHOS DE CRÉDITO.- PRINCIPAL	
SALDO ANTERIOR:	2.371.376.285,66 €
AMORTIZACIONES:	226.187.993,09 €
SALDO ACTUAL:	2.145.188.292,57 €
NUMERO DE DERECHOS DE CRÉDITO:	15.933

HIPOTECARIOS	LTV
1.028.765.217,15	68,71%

DERECHOS DE CRÉDITO.- INTERESES	
INTERESES COBRADOS EN EL TRIMESTRE:	31.361.497,88 €
INTERESES DEVENGADOS EN EL TRIMESTRE:	29.798.400,43 €



**FONDO DE TITULIZACIÓN DE ACTIVOS  
SANTANDER EMPRESAS 3**

**INFORME TRIMESTRAL DERECHOS DE CRÉDITO**

Fecha: 16 de octubre de 2008

<b>DERECHOS DE CRÉDITO EN MOROSIDAD</b>					
<b>DERECHOS DE CRÉDITO EN MOROSIDAD</b>	<b>HASTA 30 DIAS</b>	<b>DE 30 A 60 DIAS</b>	<b>DE 60 A 90 DIAS</b>	<b>DE 90 A 180 DIAS</b>	<b>MAS DE 180 DIAS</b>
<b>PRINCIPAL:</b>	579.513,39	3.441.041,44 €	2.967.715,01 €	142.579,25 €	34.091,59 €
<b>INTERES:</b>	145.560,13	227.467,07 €	107.660,73 €	56.308,83 €	3.882,35 €
<b>SALDO DE LOS DERECHOS DE CRÉDITO:</b>	19.906.554,04	28.860.959,25 €	23.369.904,49 €	8.373.926,63 €	29.560.699,10 €
<b>NUMERO DE DERECHOS DE CRÉDITO:</b>	277	343	235	144	254
<b>% SOBRE SALDO ACTUAL DCHOS DE CRÉDITO</b>	0,93%	1,35%	1,09%	0,39%	1,38%

\* Se excluye en este informe los vencidos y no pagados con antigüedad entre 1 y 15 días por considerarse morosidad técnica, con un gran porcentaje de recobro

<b>PRESTAMOS FALLIDOS (12 MESES)</b>	
<b>Préstamos Fallidos acumulados Fecha de Pago anterior</b>	3.149.226,69 €
<b>Préstamos Fallidos trimestre</b>	-109.816,10 €
<b>Préstamos Fallidos acumulados actuales</b>	3.039.410,59 €
<b>PERDIDAS NETAS</b>	1.905.578,80 €

<b>Contenciosos</b>	29.057.659,48 €
---------------------	-----------------

Contenciosos: Préstamos sobre los que el cedente va a iniciar acciones judiciales. Esta cantidad está incluida en el cuadro de morosidad superior a 180

<b>ADJUDICADOS</b>	
<b>Saldo anterior</b>	1.624.224,37 €
<b>Saldo actual</b>	2.963.898,12 €
<b>Numero adjudicados</b>	11



**FONDO DE TITULIZACIÓN DE ACTIVOS  
SANTANDER EMPRESAS 3**

**INFORME HISTÓRICO DE MOROSIDAD**

Fecha: 16 de octubre de 2008

MOROSIDAD HISTÓRICA					
	09/10/2007	09/01/2008	09/04/2008	09/07/2008	09/10/2008
DE 15 A 30 DIAS	0,650%	0,620%	1,023%	1,045%	0,928%
DE 30 A 60 DIAS	0,990%	0,647%	2,806%	1,723%	1,345%
DE 60 A 90 DIAS	0,440%	0,272%	0,616%	0,857%	1,089%
DE 90 A 180 DIAS	0,140%	0,110%	0,110%	0,236%	0,390%
MÁS DE 180 DIAS	0,000%	0,199%	0,361%	1,028%	1,378%

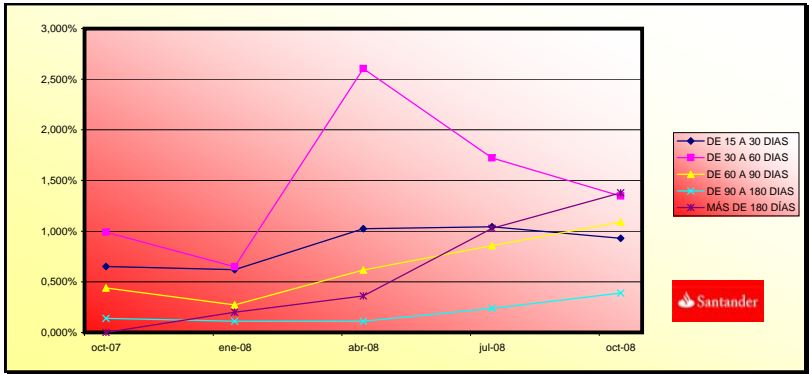





**FONDO DE TITULIZACIÓN DE ACTIVOS  
SANTANDER EMPRESAS 3**

**INFORME TRIMESTRAL DE ORIGEN Y APLICACION DE FONDOS**

Fecha: 16 de octubre de 2008

<b>A.- ORIGEN:</b>	<b>258.544.432,68 €</b>
<b>a) PRINCIPAL COBRADO</b>	
AMORTIZACIÓN DE DERECHOS DE CRÉDITO:	224.630.572,31 €
<b>b) INTERESES COBRADOS</b>	
INTERESES DE DERECHOS DE CRÉDITO:	31.361.497,88 €
INTERESES DE REINVERSIÓN:	2.524.012,61 €
<b>c) PRÉSTAMO SUBORDINADO</b>	0,00 €
d) CONTENCIOSOS	210.078,17 €
<b>e) GASTOS ADJUDICADOS</b>	-181.728,29

<b>ESTADO DE LA CUENTA DE TESORERÍA:</b>	<b>45.616.547,40 €</b>
<b>a) EN CONCEPTO DE FONDO DE RESERVA</b>	
1. SALDO ANTERIOR:	45.500.000,00 €
2. UTILIZACIÓN DEL PERÍODO:	0,00 €
3. SALDO ACTUAL:	45.500.000,00 €
<b>b) RETENCIÓN A CUENTA DEL IRPF</b>	0,00 €
<b>c) GASTOS EMISIÓN RETENIDOS</b>	116.547,40 €

<b>APLICACION:</b>	<b>258.544.432,68</b>
1. GASTOS CORRIENTES:	124.445,20
2. CANTIDADES NETAS SWAP:	-1.938.177,62
3. INTERESES DE B.T.A. SERIE A1:	0,00
3. INTERESES DE B.T.A. SERIE A2:	19.297.280,00
3. INTERESES DE B.T.A. SERIE A3:	8.358.049,00
4. INTERESES DE B.T.A. SERIE B:	531.829,14
5. INTERESES DE B.T.A. SERIE C:	1.583.362,32
6. INTERESES DE B.T.A. SERIE D:	1.003.926,00
7. INTERESES DE B.T.A. SERIE E:	844.407,20
8. AMORTIZACIÓN B.T.A. SERIE A1 Y A2:	226.188.053,25
9. INTERESES ORDINARIOS DE B.T.A. SERIE F:	896.286,30
10. INTERESES PRÉSTAMO SUBORDINADO:	45.781,52
11. AMORTIZACIÓN PRÉSTAMO SUBORDINADO	387.278,12
12. COMISIONES A FAVOR SANTANDER	12.000,00
13. REMANENTE	0
14. INTERESES EXTRAORDINARIOS DE B.T.A. SERIE F:	1.209.932,25



FONDO DE TITULIZACIÓN DE ACTIVOS  
SANTANDER EMPRESAS 3

INFORME RELATIVO A LOS TRIGGERS DEL FONDO

Fecha: 16 de octubre de 2008

TRIGGERS FONDOS DE RESERVA	
1. SI 1.a) ES MAYOR QUE 1.b) NO SE AMORTIZA EL FONDO DE RESERVA:	
1.a) MOROSIDAD DE LAS DC'S SUPERIOR A 90 DÍAS	37.934.625,73 €
1.b) 1% SALDO VIVO DERECHOS DE CRÉDITO	21.451.882,93 €
2. SI 2.a) ES MAYOR QUE 2.b) NO SE AMORTIZA EL FONDO DE RESERVA:	
2.a) SALDO DE FALLIDOS	4.944.989,39 €
2.b) 1% SALDO INICIAL DERECHOS DE CRÉDITO	35.000.003,43 €

EL FONDO DE RESERVA NO DECRECERÁ HASTA JULIO 2010 Y PERMANECE CONSTANTE EN 45.500.000 EUR

AMORTIZACION BONOS SERIE A	
AMORTIZACION A PRORRATA SERIES A1, A2 Y A3: SI SALDO VIVO DCHOS MOROSIDAD > 90 DIAS > 1,50%	1,77%

ESTE NIVEL HA SIDO ALCANZADO POR TANTO SE PRODUCE LA AMORTIZACIÓN A PRORRATA

SALDO FALLIDO ACUMULADOS SIN RECUPERACIONES	
	5.006.399,76 €

TRIGGERS DIFERIMIENTO DE INTERESES CLASES B, C, D, E	
DIFERIMIENTO DE INTS CLASE B (9º LUGAR) SI FALLIDOS ACUMULADOS SIN RECUPERACIONES > 274.750.026,91 EUR	NO
DIFERIMIENTO DE INTS CLASE C (10º LUGAR) SI FALLIDOS ACUMULADOS SIN RECUPERACIONES > 227.500.022,28 EUR	NO
DIFERIMIENTO DE INTS CLASE D (11º LUGAR) SI FALLIDOS ACUMULADOS SIN RECUPERACIONES > 196.000.019,20 EUR	NO
DIFERIMIENTO DE INTS CLASE E (12º LUGAR) SI FALLIDOS ACUMULADOS SIN RECUPERACIONES > 164.500.016,11 EUR	NO



**FONDO DE TITULIZACIÓN DE ACTIVOS  
SANTANDER EMPRESAS 3**

**CARACTERÍSTICAS DEL COLATERAL**

<b>CONCENTRACION POR SECTOR</b>		
<b>SECTOR</b>	<b>SALDO VIVO</b>	<b>% SALDO VIVO</b>
Sin CNAE	120.215.814,06	5,02%
AGRICULTURA, GANADERIA, CAZA Y ACTIVIDADES DE LOS SERVICIOS R	62.725.804,26	2,62%
SELVICULTURA, EXPLOTACION FORESTAL Y ACTIVIDADES DE LOS SERVI	1.641.431,13	0,07%
PESCA, ACUICULTURA Y ACTIVIDADES DE LOS SERVICIOS RELACIONADO	12.438.235,54	0,52%
EXTRACCION Y AGLOMERACION DE ANTRACITA, HULLA, LIGNITO Y TURB	259.695,06	0,01%
EXTRACCION DE CRUDOS DE PETROLEO Y GAS NATURAL; ACTIVIDADES D	233.538,24	0,01%
EXTRACCION DE MINERALES METALICOS	7.706,52	0,00%
EXTRACCION DE MINERALES NO METALICOS NI ENERGETICOS	9.820.367,39	0,41%
INDUSTRIA DE PRODUCTOS ALIMENTICIOS Y BEBIDAS	98.135.084,00	4,10%
INDUSTRIA DEL TABACO	381.515,03	0,02%
INDUSTRIA TEXTIL	51.805.020,67	2,16%
INDUSTRIA DE LA CONFECCION Y DE LA PELETERIA	9.569.315,01	0,40%
PREPARACION, CURTIDO Y ACABADO DEL CUERO; FABRICACION DE ARTI	3.245.305,30	0,14%
INDUSTRIA DE LA MADERA Y DEL CORCHO, EXCEPTO MUEBLES; CESTERI	9.223.644,30	0,39%
INDUSTRIA DEL PAPEL	11.075.629,28	0,46%
EDICION, ARTES GRAFICAS Y REPRODUCCION DE SOPORTES GRABADOS	9.830.116,53	0,41%
COQUERIAS, REFINO DE PETROLEO Y TRATAMIENTO DE COMBUSTIBLES	399.372,58	0,02%
INDUSTRIA QUIMICA	37.111.553,64	1,55%
FABRICACION DE PRODUCTOS DE CAUCHO Y MATERIAS PLASTICAS	15.795.047,12	0,66%
FABRICACION DE OTROS PRODUCTOS MINERALES NO METALICOS	31.900.821,49	1,33%
METALURGIA	13.422.905,04	0,56%
FABRICACION DE PRODUCTOS METALICOS, EXCEPTO MAQUINARIA Y EQUI	43.891.912,62	1,83%
INDUSTRIA DE LA CONSTRUCCION DE MAQUINARIA Y EQUIPO MECANICO	41.963.193,75	1,75%
FABRICACION DE MAQUINAS DE OFICINA Y EQUIPOS INFORMATICOS	525.826,88	0,02%
FABRICACION DE MAQUINARIA Y MATERIAL ELECTRICO	7.526.294,42	0,31%
FABRICACION DE MATERIAL ELECTRONICO; FABRICACION DE EQUIPO Y	811.424,39	0,03%
FABRICACION DE EQUIPO E INSTRUMENTOS MEDICO-QUIRURGICOS, DE	3.816.432,97	0,16%
FABRICACION DE VEHICULOS DE MOTOR, REMOLQUES Y SEMIRREMOLQUES	6.193.952,98	0,26%
FABRICACION DE OTRO MATERIAL DE TRANSPORTE	2.462.179,00	0,10%
FABRICACION DE MUEBLES; OTRAS INDUSTRIAS MANUFACTURERAS	182.777.818,65	7,64%
RECICLAJE	3.087.946,19	0,13%
PRODUCCION Y DISTRIBUCION DE ENERGIA ELECTRICA, GAS, VAPOR Y	26.963.487,73	1,13%
CAPTACION, DEPURACION Y DISTRIBUCION DE AGUA	11.751.616,54	0,49%
CONSTRUCCION	161.617.609,10	6,75%
VENTA, MANTENIMIENTO Y REPARACION DE VEHICULOS DE MOTOR, MOT	48.883.427,47	2,04%
COMERCIO AL POR MAYOR E INTERMEDIARIOS DEL COMERCIO, EXCEPTO	119.752.531,01	5,00%
COMERCIO AL POR MENOR, EXCEPTO EL COMERCIO DE VEHICULOS DE MO	136.031.172,91	5,68%
HOSTELERIA	184.986.835,72	7,73%
TRANSPORTE TERRESTRE; TRANSPORTE POR TUBERIAS	64.485.488,37	2,69%
TRANSPORTE MARITIMO, DE CABOTAJE Y POR VIAS DE NAVEGACION INT	2.289.934,34	0,10%
TRANSPORTE AEREO Y ESPACIAL	694.996,80	0,03%
ACTIVIDADES ANEXAS A LOS TRANSPORTES; ACTIVIDADES DE AGENCIAS	22.592.704,30	0,94%
CORREOS Y TELECOMUNICACIONES	5.197.722,26	0,22%
INTERMEDIACION FINANCIERA, EXCEPTO SEGUROS Y PLANES DE PENSIO	10.642.190,41	0,44%
ACTIVIDADES AUXILIARES A LA INTERMEDIACION FINANCIERA	4.460.728,21	0,19%
ACTIVIDADES INMOBILIARIAS	463.529.837,87	19,36%
ALQUILER DE MAQUINARIA Y EQUIPO SIN OPERARIO, DE EFECTOS PERS	5.459.046,37	0,23%
ACTIVIDADES INFORMATICAS	6.692.592,14	0,28%
INVESTIGACION Y DESARROLLO	48.612,00	0,00%
OTRAS ACTIVIDADES EMPRESARIALES	143.045.966,74	5,98%
ADMINISTRACION PUBLICA, DEFENSA Y SEGURIDAD SOCIAL OBLIGATORI	480.109,47	0,02%
EDUCACION	9.529.608,22	0,40%
ACTIVIDADES SANITARIAS Y VETERINARIAS, SERVICIO SOCIAL	67.003.678,51	2,80%
ACTIVIDADES DE SANEAMIENTO PUBLICO	3.823.068,17	0,16%
ACTIVIDADES ASOCIATIVAS	42.501.768,70	1,78%
ACTIVIDADES RECREATIVAS, CULTURALES Y DEPORTIVAS	30.784.785,32	1,29%
ACTIVIDADES DIVERSAS DE SERVICIOS PERSONALES	27.711.654,78	1,16%
HOGARES QUE EMPLEAN PERSONAL DOMESTICO	493.770,27	0,02%
	<b>2.145.188.292,57</b>	<b>100,00%</b>



FONDO DE TITULIZACIÓN DE ACTIVOS  
SANTANDER EMPRESAS 3

CARACTERÍSTICAS DEL COLATERAL

CONCENTRACION POR DEUDOR		
DEUDOR	SALDO VIVO	% SALDO VIVO
1	43.455.730,00	2,03%
2	22.500.000,00	1,05%
3	20.000.000,00	0,93%
4	19.797.637,00	0,92%
5	15.750.000,00	0,73%
6	15.300.000,00	0,71%
7	15.000.000,00	0,70%
8	14.993.033,07	0,70%
9	14.408.333,35	0,67%
10	14.042.302,19	0,65%
11	12.187.500,00	0,57%
12	12.000.000,00	0,56%
13	12.000.000,00	0,56%
14	12.000.000,00	0,56%
15	11.477.941,79	0,54%
16	11.430.000,00	0,53%
17	10.727.240,00	0,50%
18	10.600.000,00	0,49%
19	10.500.320,00	0,49%
20	10.500.000,00	0,49%



FONDO DE TITULIZACIÓN DE ACTIVOS  
SANTANDER EMPRESAS 3

VALORES DE TASACIÓN

Fecha: 16 de octubre de 2008

ESTADÍSTICO DE VALORES DE TASACION ACTUALES SOBRE SALDOS VIVOS (en miles)				
	SALDO VIVO	% SALDOS VIVOS	Nº PRESTAMOS	% Nº DE PRESTAMOS
0-9,99	9.564,61 €	0,92%	132	3,16%
10-19,99	14.315,60 €	1,39%	125	2,99%
20-29,99	22.819,34 €	2,21%	146	3,50%
30-39,99	34.361,06 €	3,34%	179	4,29%
40-49,99	36.932,11 €	3,58%	22	2,92%
50-59,99	41.540,51 €	4,03%	153	3,66%
60-69,99	278.834,10 €	27,10%	1.157	27,78%
70-79,99	443.839,08 €	43,14%	1.680	40,29%
>80	146.558,76 €	14,24%	475	11,39%

FTA SANTANDER EMPRESAS 3

Date	Outstanding	Real outstanding	Vector de Prepago tacp	Remaining at the end of the month	Average Single Monthly Mortality	CPR	Monthly Single Monthly Mortality	CPR	Outstanding after payment
			0,42%						
31-05-07	3.500.000.342,81		100,00%	100,00%	0,38%	4,44%		4,69%	
09-06-07	3.442.945.544,71	3.403.794.819,95	99,58%	98,86%	1,14%	12,82%	1,14%	12,82%	3.428.433.809,87
09-07-07	3.313.390.842,60	3.281.606.451,83	99,16%	99,04%	0,48%	5,62%	-0,18%	-2,18%	3.285.518.362,11
09-08-07	3.209.212.979,90	3.120.868.162,68	98,74%	97,25%	0,93%	10,56%	1,81%	19,69%	3.168.804.066,39
09-09-07	3.138.947.636,65	3.084.722.998,01	98,32%	98,27%	0,43%	5,09%	-1,05%	-13,41%	3.086.359.654,28
09-10-07	3.050.437.377,60	3.027.703.307,12	97,91%	99,25%	0,15%	1,78%	-1,00%	-12,68%	2.986.690.300,30
09-11-07	2.976.488.073,09	2.944.860.348,79	97,50%	98,94%	0,18%	2,11%	0,32%	3,77%	2.902.002.885,53
09-12-07	2.915.612.603,89	2.888.530.375,63	97,09%	99,07%	0,13%	1,59%	-0,14%	-1,63%	2.830.669.254,37
09-01-08	2.840.060.508,37	2.765.772.948,66	96,68%	97,38%	0,33%	3,90%	1,70%	18,62%	2.745.696.418,95
09-02-08	2.767.849.095,78	2.619.056.563,09	96,27%	94,62%	0,61%	7,10%	2,83%	29,18%	2.664.605.674,58
09-03-08	2.709.721.203,96	2.576.151.959,35	95,86%	95,07%	0,50%	5,89%	-0,47%	-5,81%	2.597.650.778,48
09-04-08	2.631.422.992,65	2.534.001.002,33	95,46%	96,30%	0,34%	4,03%	-1,29%	-16,64%	2.511.958.360,98
09-05-08	2.571.571.470,63	2.452.803.584,42	95,06%	95,38%	0,39%	4,62%	0,95%	10,84%	2.444.477.169,91
09-06-08	2.522.524.824,99	2.405.579.995,13	94,66%	95,36%	0,36%	4,29%	0,02%	0,22%	2.387.747.786,09
09-07-08	2.458.973.419,93	2.371.376.285,66	94,26%	96,44%	0,26%	3,06%	-1,13%	-14,38%	2.317.781.285,64
09-08-08	2.410.955.833,53	2.232.531.128,24	93,86%	92,60%	0,51%	5,97%	3,98%	38,58%	2.262.942.337,60
09-09-08	2.367.490.191,01	2.188.295.875,88	93,47%	92,43%	0,49%	5,73%	0,18%	2,16%	2.212.778.978,89
09-10-08	2.304.888.674,05	2.145.188.292,57	93,07%	93,07%	0,42%	4,94%	-0,69%	-8,64%	2.145.188.292,57

FTA SANTANDER EMPRESAS 3

16-act-08

Fecha	Principal disponible para amortización	SERIE A 1	SERIE A 2	SERIE A 3	SERIE B	SERIE C	SERIE D	SERIE E	SERIE F	Ppal Pte amortizado 800.000.000,00 Vida media 0,00		Ppal Pte amortizado 1.800.000.000,00 Vida media 3,00		Ppal Pte amortizado 627.500.000,00 Vida media 3,00		Ppal Pte amortizado 39.700.000,00 Vida media 10,26		Ppal Pte amortizado 117.300.000,00 Vida media 10,26		Ppal Pte amortizado 70.000.000,00 Vida media 10,26		Ppal Pte amortizado 45.500.000,00 Vida media 10,26		Ppal Pte amortizado 45.500.000,00 Vida media 6,30				
										AMORTIZACION SERIE A 1	VIDA A1	AMORTIZACION SERIE A 2	VIDA A 2	AMORTIZACION SERIE A 3	VIDA A 3	AMORTIZACION SERIE B	VIDA SERIE B	AMORTIZACION SERIE C	VIDA SERIE C	AMORTIZACION SERIE D	VIDA SERIE D	AMORTIZACION SERIE E	VIDA SERIE E	AMORTIZACION SERIE F	VIDA SERIE F			
31-may-07		800.000.000	1.800.000.000	627.500.000	39.700.000	117.300.000	70.000.000	45.500.000	45.500.000																			
16-jun-07	0,00	800.000.000	1.800.000.000	627.500.000	39.700.000	117.300.000	70.000.000	45.500.000	45.500.000	0,00	0,00	0,00	0,00	0,00	0,00	0,00	0,00	0,00	0,00	0,00	0,00	0,00	0,00	0,00	0,00	0,00	0,00	0,00
16-jul-07	0,00	214.481.980,70	800.000.000	627.500.000	39.700.000	117.300.000	70.000.000	45.500.000	45.500.000	214.481.980,70	-98.232.747,160	0,00	0,00	0,00	0,00	0,00	0,00	0,00	0,00	0,00	0,00	0,00	0,00	0,00	0,00	0,00	0,00	0,00
16-ago-07	0,00	585.518.019	1.800.000.000	627.500.000	39.700.000	117.300.000	70.000.000	45.500.000	45.500.000	0,00	0,00	0,00	0,00	0,00	0,00	0,00	0,00	0,00	0,00	0,00	0,00	0,00	0,00	0,00	0,00	0,00	0,00	0,00
16-sep-07	0,00	585.518.019	1.800.000.000	627.500.000	39.700.000	117.300.000	70.000.000	45.500.000	45.500.000	0,00	0,00	0,00	0,00	0,00	0,00	0,00	0,00	0,00	0,00	0,00	0,00	0,00	0,00	0,00	0,00	0,00	0,00	0,00
16-act-07	1	298.828.061,81	1.800.000.000	627.500.000	39.700.000	117.300.000	70.000.000	45.500.000	45.500.000	298.828.061,81	#####	0,00	0,00	0,00	0,00	0,00	0,00	0,00	0,00	0,00	0,00	0,00	0,00	0,00	0,00	0,00	0,00	
16-nov-07	0,00	286.689.957	1.800.000.000	627.500.000	39.700.000	117.300.000	70.000.000	45.500.000	45.500.000	0,00	0,00	0,00	0,00	0,00	0,00	0,00	0,00	0,00	0,00	0,00	0,00	0,00	0,00	0,00	0,00	0,00	0,00	0,00
16-dic-07	0,00	286.689.957	1.800.000.000	627.500.000	39.700.000	117.300.000	70.000.000	45.500.000	45.500.000	0,00	0,00	0,00	0,00	0,00	0,00	0,00	0,00	0,00	0,00	0,00	0,00	0,00	0,00	0,00	0,00	0,00	0,00	0,00
16-ene-08	1	240.993.981,35	1.800.000.000	627.500.000	39.700.000	117.300.000	70.000.000	45.500.000	45.500.000	240.993.981,35	-66.032.323,490	0,00	0,00	0,00	0,00	0,00	0,00	0,00	0,00	0,00	0,00	0,00	0,00	0,00	0,00	0,00	0,00	0,00
16-feb-08	0,00	45.696.076	1.800.000.000	627.500.000	39.700.000	117.300.000	70.000.000	45.500.000	45.500.000	0,00	0,00	0,00	0,00	0,00	0,00	0,00	0,00	0,00	0,00	0,00	0,00	0,00	0,00	0,00	0,00	0,00	0,00	0,00
16-mar-08	0,00	45.696.076	1.800.000.000	627.500.000	39.700.000	117.300.000	70.000.000	45.500.000	45.500.000	0,00	0,00	0,00	0,00	0,00	0,00	0,00	0,00	0,00	0,00	0,00	0,00	0,00	0,00	0,00	0,00	0,00	0,00	0,00
16-abr-08	1	233.738.057,97	1.800.000.000	627.500.000	39.700.000	117.300.000	70.000.000	45.500.000	45.500.000	45.696.076,14	-8.362.381.934	188.041.981,83	34.411.682.975	0,00	0,00	0,00	0,00	0,00	0,00	0,00	0,00	0,00	0,00	0,00	0,00	0,00	0,00	0,00
16-may-08	0,00	0,00	1.811.958.018	627.500.000	39.700.000	117.300.000	70.000.000	45.500.000	45.500.000	0,00	0,00	0,00	0,00	0,00	0,00	0,00	0,00	0,00	0,00	0,00	0,00	0,00	0,00	0,00	0,00	0,00	0,00	0,00
16-jun-08	0,00	1.811.958.018	1.800.000.000	627.500.000	39.700.000	117.300.000	70.000.000	45.500.000	45.500.000	0,00	0,00	0,00	0,00	0,00	0,00	0,00	0,00	0,00	0,00	0,00	0,00	0,00	0,00	0,00	0,00	0,00	0,00	0,00
16-jul-08	1	194.177.075,34	1.800.000.000	627.500.000	39.700.000	117.300.000	70.000.000	45.500.000	45.500.000	194.177.075,34	17.864.230.932	0,00	0,00	0,00	0,00	0,00	0,00	0,00	0,00	0,00	0,00	0,00	0,00	0,00	0,00	0,00	0,00	0,00
16-ago-08	0,00	0,00	1.417.780.943	627.500.000	39.700.000	117.300.000	70.000.000	45.500.000	45.500.000	0,00	0,00	0,00	0,00	0,00	0,00	0,00	0,00	0,00	0,00	0,00	0,00	0,00	0,00	0,00	0,00	0,00	0,00	0,00
16-sep-08	0,00	0,00	1.417.780.943	627.500.000	39.700.000	117.300.000	70.000.000	45.500.000	45.500.000	0,00	0,00	0,00	0,00	0,00	0,00	0,00	0,00	0,00	0,00	0,00	0,00	0,00	0,00	0,00	0,00	0,00	0,00	0,00
16-oct-08	1	172.592.993,47	1.800.000.000	627.500.000	39.700.000	117.300.000	70.000.000	45.500.000	45.500.000	119.640.804,22	0,00	52.952.189,05	0,00	0,00	0,00	0,00	0,00	0,00	0,00	0,00	0,00	0,00	0,00	0,00	0,00	0,00	0,00	0,00
16-nov-08	0,00	0,00	1.298.140.139	627.500.000	39.700.000	117.300.000	70.000.000	45.500.000	45.500.000	0,00	0,00	0,00	0,00	0,00	0,00	0,00	0,00	0,00	0,00	0,00	0,00	0,00	0,00	0,00	0,00	0,00	0,00	0,00
16-dic-08	0,00	0,00	1.298.140.139	627.500.000	39.700.000	117.300.000	70.000.000	45.500.000	45.500.000	0,00	0,00	0,00	0,00	0,00	0,00	0,00	0,00	0,00	0,00	0,00	0,00	0,00	0,00	0,00	0,00	0,00	0,00	0,00
16-ene-09	1	160.412.611,72	1.800.000.000	627.500.000	39.700.000	117.300.000	70.000.000	45.500.000	45.500.000	111.197.410,16	10.230.161.735	49.215.201,56	4.527.798.544	0,00	0,00	0,00	0,00	0,00	0,00	0,00	0,00	0,00	0,00	0,00	0,00	0,00	0,00	0,00
16-feb-09	0,00	0,00	1.186.942.729	627.500.000	39.700.000	117.300.000	70.000.000	45.500.000	45.500.000	0,00	0,00	0,00	0,00	0,00	0,00	0,00	0,00	0,00	0,00	0,00	0,00	0,00	0,00	0,00	0,00	0,00	0,00	0,00
16-mar-09	0,00	0,00	1.186.942.729	627.500.000	39.700.000	117.300.000	70.000.000	45.500.000	45.500.000	0,00	0,00	0,00	0,00	0,00	0,00	0,00	0,00	0,00	0,00	0,00	0,00	0,00	0,00	0,00	0,00	0,00	0,00	0,00
16-abr-09	1	136.328.901,47	1.800.000.000	627.500.000	39.700.000	117.300.000	70.000.000	45.500.000	45.500.000	94.501.287,74	17.199.234.369	41.825.613,72	7.612.261.698	0,00	0,00	0,00	0,00	0,00	0,00	0,00	0,00	0,00	0,00	0,00	0,00	0,00	0,00	0,00
16-may-09	0,00	0,00	1.092.441.441	627.500.000	39.700.000	117.300.000	70.000.000	45.500.000	45.500.000	0,00	0,00	0,00	0,00	0,00	0,00	0,00	0,00	0,00	0,00	0,00	0,00	0,00	0,00	0,00	0,00	0,00	0,00	0,00
16-jun-09	0,00	0,00	1.092.441.441	627.500.000	39.700.000	117.300.000	70.000.000	45.500.000	45.500.000	0,00	0,00	0,00	0,00	0,00	0,00	0,00	0,00	0,00	0,00	0,00	0,00	0,00	0,00	0,00	0,00	0,00	0,00	0,00
16-jul-09	1	124.710.214,84	1.800.000.000	627.500.000	39.700.000	117.300.000	70.000.000	45.500.000	45.500.000	86.448.644,91	23.600.480.061	38.261.569,92	10.445.408.589	0,00	0,00	0,00	0,00	0,00	0,00	0,00	0,00	0,00	0,00	0,00	0,00	0,00	0,00	0,00
16-ago-09	0,00	0,00	1.005.992.796	627.500.000	39.700.000	117.300.000	70.000.000	45.500.000	45.500.000	0,00	0,00	0,00	0,00	0,00	0,00	0,00	0,00	0,00	0,00	0,00	0,00	0,00	0,00	0,00	0,00	0,00	0,00	0,00
16-sep-09	0,00	0,00	1.005.992.796	627.500.000	39.700.000	117.300.000	70.000.000	45.500.000	45.500.000	0,00	0,00	0,00	0,00	0,00	0,00	0,00	0,00	0,00	0,00	0,00	0,00	0,00	0,00	0,00	0,00	0,00	0,00	0,00
16-oct-09	1	101.788.340,66	1.800.000.000	627.500.000	39.700.000	117.300.000	70.000.000	45.500.000	45.500.000	70.559.289,22	25.754.140.567	31.229.051,44	11.398.603.774	0,00	0,00	0,00	0,00	0,00	0,00	0,00	0,00	0,00	0,00	0,00	0,00	0,00	0,00	0,00
16-nov-09	0,00	0,00	935.433.507	627.500.000	39.700.000	117.300.000	70.000.000	45.500.000	45.500.000	0,00	0,00	0,00	0,00	0,00	0,00	0,00	0,00	0,00	0,00	0,00	0,00	0,00	0,00	0,00	0,00	0,00	0,00	0,00
16-dic-09	0,00	0,00	935.433.507	627.500.000	39.700.000	117.300.000	70.000.000	45.500.000	45.500.000	0,00	0,00	0,00	0,00	0,00	0,00	0,00	0,00	0,00	0,00	0,00	0,00	0,00	0,00	0,00	0,00	0,00	0,00	0,00
16-ene-10	1	106.234.786,50	1.800.000.000	627.500.000	39.700.000	117.300.000	70.000.000	45.500.000	45.500.000	73.641.548,51	33.654.187.668	32.593.237,99	14.895.1															

FTA SANTANDER EMPRESAS 3

16-oct-06

		Ppal Pte amortizado 800.000.000,00		Ppal Pte amortizado 1.800.000.000,00		Ppal Pte amortizado 627.500.000,00		Ppal Pte amortizado 39.700.000,00		Ppal Pte amortizado 117.300.000,00		Ppal Pte amortizado 70.000.000,00		Ppal Pte amortizado 45.500.000,00		Ppal Pte amortizado 22.750.000,00										
		Vida media 0,00		Vida media 3,03		Vida media 3,03		Vida media 10,26		Vida media 10,26		Vida media 10,26		Vida media 10,26		Vida media 6,30										
Fecha	Principal disponible para la amortización	SERIE A 1	SERIE A 2	SERIE A 3	SERIE B	SERIE C	SERIE D	SERIE E	SERIE F	AMORTIZACION SERIE A 1	VIDA MEDIA A1	AMORTIZACION SERIE A 2	VIDA MEDIA A 2	AMORTIZACION SERIE A 3	VIDA SERIE A 3	AMORTIZACION SERIE B	VIDA SERIE B	AMORTIZACION SERIE C	VIDA SERIE C	AMORTIZACION SERIE D	VIDA SERIE D	AMORTIZACION SERIE E	VIDA SERIE E	AMORTIZACION SERIE F	VIDA SERIE F	
16-ene-16	1	20.150.245,43	0	133.930.741	59.278.816	39.700.000	117.300.000	70.000.000	45.500.000	22.750.000	0,00	0	13.968.073,22	36.987.457,885	6.182.172,21	16.370.392,013	0,00	0	0,00	0	0,00	0	0,00	0	0,00	0
16-feb-16	0	0,00	0	119.962.668	53.094.644	39.700.000	117.300.000	70.000.000	45.500.000	22.750.000	0,00	0	0,00	0	0,00	0	0,00	0	0,00	0	0,00	0	0,00	0	0,00	0
16-mar-16	0	0,00	0	119.962.668	53.094.644	39.700.000	117.300.000	70.000.000	45.500.000	22.750.000	0,00	0	0,00	0	0,00	0	0,00	0	0,00	0	0,00	0	0,00	0	0,00	0
16-abr-16	1	18.115.534,84	0	119.962.668	53.094.644	39.700.000	117.300.000	70.000.000	45.500.000	22.750.000	0,00	0	12.557.619,60	34.395.320,093	5.557.915,23	15.223.129,827	0,00	0	0,00	0	0,00	0	0,00	0	0,00	0
16-may-16	0	0,00	0	107.405.049	47.538.729	39.700.000	117.300.000	70.000.000	45.500.000	22.750.000	0,00	0	0,00	0	0,00	0	0,00	0	0,00	0	0,00	0	0,00	0	0,00	0
16-jun-16	0	0,00	0	107.405.049	47.538.729	39.700.000	117.300.000	70.000.000	45.500.000	22.750.000	0,00	0	0,00	0	0,00	0	0,00	0	0,00	0	0,00	0	0,00	0	0,00	0
16-jul-16	1	18.402.792,57	0	107.405.049	47.538.729	39.700.000	117.300.000	70.000.000	45.500.000	22.750.000	0,00	0	12.756.745,57	36.101.589,960	5.646.047,00	15.978.313,021	0,00	0	0,00	0	0,00	0	0,00	0	0,00	0
16-ago-16	0	0,00	0	94.648.303	41.890.682	39.700.000	117.300.000	70.000.000	45.500.000	22.750.000	0,00	0	0,00	0	0,00	0	0,00	0	0,00	0	0,00	0	0,00	0	0,00	0
16-sep-16	0	0,00	0	94.648.303	41.890.682	39.700.000	117.300.000	70.000.000	45.500.000	22.750.000	0,00	0	0,00	0	0,00	0	0,00	0	0,00	0	0,00	0	0,00	0	0,00	0
16-oct-16	1	16.242.578,19	0	94.648.303	41.890.682	39.700.000	117.300.000	70.000.000	45.500.000	22.750.000	0,00	0	11.259.293,20	32.899.654,741	4.983.284,99	14.561.158,728	0,00	0	0,00	0	0,00	0	0,00	0	0,00	0
16-nov-16	0	0,00	0	83.389.010	36.907.397	39.700.000	117.300.000	70.000.000	45.500.000	22.750.000	0,00	0	0,00	0	0,00	0	0,00	0	0,00	0	0,00	0	0,00	0	0,00	0
16-dic-16	0	0,00	0	83.389.010	36.907.397	39.700.000	117.300.000	70.000.000	45.500.000	22.750.000	0,00	0	0,00	0	0,00	0	0,00	0	0,00	0	0,00	0	0,00	0	0,00	0
16-ene-17	1	16.446.541,66	0	83.389.010	36.907.397	39.700.000	117.300.000	70.000.000	45.500.000	22.750.000	0,00	0	11.400.679,90	34.361.649,231	5.045.861,76	15.208.227,337	0,00	0	0,00	0	0,00	0	0,00	0	0,00	0
16-feb-17	0	0,00	0	71.988.330	31.861.535	39.700.000	117.300.000	70.000.000	45.500.000	22.750.000	0,00	0	0,00	0	0,00	0	0,00	0	0,00	0	0,00	0	0,00	0	0,00	0
16-mar-17	0	0,00	0	71.988.330	31.861.535	39.700.000	117.300.000	70.000.000	45.500.000	22.750.000	0,00	0	0,00	0	0,00	0	0,00	0	0,00	0	0,00	0	0,00	0	0,00	0
16-abr-17	1	14.430.727,94	0	71.988.330	31.861.535	39.700.000	117.300.000	70.000.000	45.500.000	22.750.000	0,00	0	10.044.917,30	31.179.423,992	4.445.810,64	13.799.796,294	0,00	0	0,00	0	0,00	0	0,00	0	0,00	0
16-may-17	0	0,00	0	61.943.413	27.415.724	39.700.000	117.300.000	70.000.000	45.500.000	22.750.000	0,00	0	0,00	0	0,00	0	0,00	0	0,00	0	0,00	0	0,00	0	0,00	0
16-jun-17	0	0,00	0	61.943.413	27.415.724	39.700.000	117.300.000	70.000.000	45.500.000	22.750.000	0,00	0	0,00	0	0,00	0	0,00	0	0,00	0	0,00	0	0,00	0	0,00	0
16-jul-17	1	14.337.348,10	0	61.943.413	27.415.724	39.700.000	117.300.000	70.000.000	45.500.000	22.750.000	0,00	0	9.938.594,38	31.753.810,951	4.398.753,12	14.054.016,223	0,00	0	0,00	0	0,00	0	0,00	0	0,00	0
16-ago-17	0	0,00	0	52.004.818	23.016.971	39.700.000	117.300.000	70.000.000	45.500.000	22.750.000	0,00	0	0,00	0	0,00	0	0,00	0	0,00	0	0,00	0	0,00	0	0,00	0
16-sep-17	0	0,00	0	52.004.818	23.016.971	39.700.000	117.300.000	70.000.000	45.500.000	22.750.000	0,00	0	0,00	0	0,00	0	0,00	0	0,00	0	0,00	0	0,00	0	0,00	0
16-oct-17	1	13.524.472,27	0	52.004.818	23.016.971	39.700.000	117.300.000	70.000.000	45.500.000	22.750.000	0,00	0	9.375.112,56	30.815.994,980	4.149.359,72	13.638.945,387	0,00	0	0,00	0	0,00	0	0,00	0	0,00	0
16-nov-17	0	0,00	0	42.629.705	18.867.611	39.700.000	117.300.000	70.000.000	45.500.000	22.750.000	0,00	0	0,00	0	0,00	0	0,00	0	0,00	0	0,00	0	0,00	0	0,00	0
16-dic-17	0	0,00	0	42.629.705	18.867.611	39.700.000	117.300.000	70.000.000	45.500.000	22.750.000	0,00	0	0,00	0	0,00	0	0,00	0	0,00	0	0,00	0	0,00	0	0,00	0
16-ene-18	1	13.368.843,54	0	42.629.705	18.867.611	39.700.000	117.300.000	70.000.000	45.500.000	22.750.000	0,00	0	9.267.231,31	31.313.974,599	4.101.612,22	13.859.347,708	0,00	0	0,00	0	0,00	0	0,00	0	0,00	0
16-feb-18	0	0,00	0	33.362.474	14.765.999	39.700.000	117.300.000	70.000.000	45.500.000	22.750.000	0,00	0	0,00	0	0,00	0	0,00	0	0,00	0	0,00	0	0,00	0	0,00	0
16-mar-18	0	0,00	0	33.362.474	14.765.999	39.700.000	117.300.000	70.000.000	45.500.000	22.750.000	0,00	0	0,00	0	0,00	0	0,00	0	0,00	0	0,00	0	0,00	0	0,00	0
16-abr-18	1	12.436.271,71	0	33.362.474	14.765.999	39.700.000	117.300.000	70.000.000	45.500.000	22.750.000	0,00	0	8.620.776,08	29.905.472,228	3.815.495,63	13.235.954,340	0,00	0	0,00	0	0,00	0	0,00	0	0,00	0
16-may-18	0	0,00	0	24.741.698	10.950.504	39.700.000	117.300.000	70.000.000	45.500.000	22.750.000	0,00	0	0,00	0	0,00	0	0,00	0	0,00	0	0,00	0	0,00	0	0,00	0
16-jun-18	0	0,00	0	24.741.698	10.950.504	39.700.000	117.300.000	70.000.000	45.500.000	22.750.000	0,00	0	0,00	0	0,00	0	0,00	0	0,00	0	0,00	0	0,00	0	0,00	0
16-jul-18	1	11.716.815,88	0	24.741.698	10.950.504	39.700.000	117.300.000	70.000.000	45.500.000	22.750.000	0,00	0	8.122.052,05	28.914.505,292	3.594.763,84	12.797.359,255	0,00	0	0,00	0	0,00	0	0,00	0	0,00	0
16-ago-18	0	0,00	0	16.619.646	7.355.740	39.700.000	117.300.000	70.000.000	45.500.000	22.750.000	0,00	0	0,00	0	0,00	0	0,00	0	0,00	0	0,00	0	0,00	0	0,00	0
16-sep-18	0	0,00	0	16.619.646	7.355.740	39.700.000	117.300.000	70.000.000	45.500.000	22.750.000	0,00	0	0,00	0	0,00	0	0,00	0	0,00	0	0,00	0	0,00	0	0,00	0
16-oct-18	1	10.363.554,58	0	16.619.646	7.355.740	39.700.000	117.300.000	70.000.000	45.500.000	22.750.000	0,00	0	7.183.976,48	26.235.882,095	3.179.578,10	11.611.819,229	0,00	0	0,00	0	0,00	0	0,00	0	0,00	0
16-nov-18	0	0,00	0	9.435.669	4.178.162	39.700.000	117.300.000	70.000.000	45.500.000	22.750.000	0,00	0	0,00	0	0,00	0	0,00	0	0,00	0	0,00	0	0,00	0	0,00	0
16-dic-18	0	0,00	0	9.435.669	4.178.162	39.700.000	117.300.000	70.000.000	45.500.000	22.750.000	0,00	0	0,00	0	0,00	0	0,00	0	0,00	0	0,00	0	0,00	0	0,00	0
16-ene-19	1	286.112.173,66	0	9.435.669	4.178.162	39.700.000	117.300.000	70.000.000	45.500.000	22.750.000	0,00	0	9.435.669,21	35.327.145,504	4.176.162,00	15.635.550,528	39.700.000,00	148.636.800,000	117.300.000,00	438.171.200,000	70.000.000,00					