



FONDO DE TITULIZACIÓN DE ACTIVOS SANTANDER EMPRESAS 1

Maria Jose Herencias Palomino
Analista
Santander de Titulización
Ciudad Grupo Santander
Ed. Encinar 28660 Boadilla del Monte
marjherencias@gruposantander.com
Tel: +34 91 289 33 00



DENOMINACION DEL FONDO:

FONDO DE TITULIZACIÓN DE ACTIVOS: FTA SANTANDER EMPRESAS 1

INFORMACION

CORRESPONDIENTE AL:

TRIMESTRE/SEMESTRE 04/02/2009-04/05/2009 AÑO:

2009

Personas que asumen la responsabilidad de esta información y cargos que ocupan:	Firma:
Ignacio Ortega Gavara-Director General	

I. DATOS GENERALES SOBRE EL FONDO

Fecha de Constitución del Fondo	27 de octubre de 2005	Agencia de pago de Bonos	Banco Santander	
Fecha de Desembolso BT'S	31 de octubre de 2005	Negociación Mercado	AIAF	
Fecha Final Amortización Bonos	4 de noviembre de 2038	Agencias de Calificación	S & P Fitch Ratings	
Sociedad Gestora	Santander de Titulización	Calificación	Inicial	Actual
Originador Derechos Crédito	Santander de Titulización	Emisión A1	AAA/AAA	AAA/AAA
Permuta de Intereses	Banco Santander	Emisión A2	AAA/AAA	AAA/AAA
		Emisión B	AA/AA+	AA/AA+
		Emisión C	A-/A+	A-/A+
		Emisión D	BBB/BBB	BBB/BBB

II. VALORES EMITIDOS POR EL FONDO: BONOS DE TITULIZACION

SERIES PRELACION CODIGO ISIN	Nº BONOS	NOMINAL EN CIRCULACION			
			INICIAL	ACTUAL	%Act/In
Serie A1 (ISIN=ES0382041004)	15.128	Nominal Unitario	100.000,00 €	- €	
		Nominal Total	1.512.800.000,00 €	- €	0,00%
Serie A2 (ISIN=ES0382041012)	12.400	Nominal Unitario	100.000,00 €	40.782,86 €	
		Nominal Total	1.240.000.000,00 €	505.707.464,00 €	40,78%
Serie B (ISIN=ES0382041020)	806	Nominal Unitario	100.000,00 €	100.000,00 €	
		Nominal Total	80.600.000,00 €	80.600.000,00 €	100,00%
Serie C (ISIN=ES0382041038)	961	Nominal Unitario	100.000,00 €	100.000,00 €	
		Nominal Total	96.100.000,00 €	96.100.000,00 €	100,00%
Serie D (ISIN=ES0382041046)	1.705	Nominal Unitario	100.000,00 €	100.000,00 €	
		Nominal Total	170.500.000,00 €	170.500.000,00 €	100,00%

AMORTIZACION E INTERESES BONOS					
Actual			Próximo		
Fecha Amortización Periodo Actual 04 de mayo de 2009			Fecha Próximo Cupón 04 de agosto de 2009		
	Amortización de los Bonos	Intereses Brutos Bonos	Tipo de Interés	Importe Bruto Próximo Cupón	Importe Neto Próximo Cupón
Amortización Serie A1	0,00 €	0,00 €	----	0,00 €	0,00 €
Amortización Serie A2	7.156,73 €	260,38 €	1,485%	154,77 €	126,91 €
Amortización Serie B	0,00 €	565,40 €	1,575%	402,50 €	330,05 €
Amortización Serie C	0,00 €	585,18 €	1,655%	422,94 €	346,81 €
Amortización Serie D	0,00 €	659,34 €	1,955%	499,61 €	409,68 €
Amortización devengada no pagada	0,00 €				

III. VALORES ADQUIRIDOS POR EL FONDO: DERECHOS DE CRÉDITO
(Participación en Derechos de Crédito)

DERECHOS DE CRÉDITO	A LA EMISION	SITUACION ACTUAL
Número de Derechos Crédito	17.153	6.471
Saldo Pendiente de Amortizar Derechos Crédito	3.100.000.059,47 €	852.907.482,54 €
Importes Unitarios Derechos Crédito Vivos	180.726,41 €	131.804,59 €
Tipo de Interés	3,04%	4,65%

TASAS DE AMORTIZACION ANTICIPADA	SITUACION ACTUAL
Tasa mensual actual anualizada:	-2,91%
Tasa últimos 12 meses anualizada:	11,88%
Tasa anualizada desde Constitución del Fondo	7,42%

MOROSIDAD ACTUAL	Hasta 1 mes	De 1 a 6 meses	Mayor de 6 mes.
Deuda Vencida(Principal+Intereses)	643.432,83	747.096,70	110.737,17
Deuda Pendiente de vencimiento			851.573.042,31
Deuda Total	643.432,83	747.096,70	851.683.779,48

**FONDO DE TITULIZACIÓN DE ACTIVOS
SANTANDER EMPRESAS 1**

**INFORME TRIMESTRAL BONOS DE TITULIZACIÓN
4 de mayo de 2009**

BONOS TITULIZACIÓN DE ACTIVOS. PRINCIPAL	
Saldo anterior	941.650.916,00 €
Amortizaciones	88.743.452,00 €
Saldo actual	852.907.464,00 €
% sobre saldo inicial	27,51%
Amort. devengada no pagada	- €

BONOS TITULIZACIÓN DE ACTIVOS. INTERESES	
Intereses pagados Bonos Serie A1	- €
Intereses pagados Bonos Serie A2	3.228.712,00 €
Intereses pagados Bonos Serie B	455.712,40 €
Intereses pagados Bonos Serie C	562.357,98 €
Intereses pagados Bonos Serie D	1.124.174,70 €
Intereses devengados no pagados	- €

DATOS	
Fecha de determinación	24-4-09
Fecha de Pago de Cupón Actual	4-5-09
Fecha de Pago de Cupón Anterior	4-2-09
Número de días (Act/360)	89,00
3 Meses Euribor(%)	1,365%
Próxima Fecha de Pago	04-08-09

VIDA RESIDUAL (AÑOS)		
	Inicial	04-05-09
Serie A1	0,8	0,00
Serie A2	3,23	1,49
Serie B	6,64	4,18
Serie C	7,02	4,51
Serie D	7,02	4,51



**FONDO DE TITULIZACIÓN DE ACTIVOS
SANTANDER EMPRESAS 1**

INFORMACION TRIMESTRAL DERECHOS DE CREDITO

4 de mayo de 2009

DERECHOS DE CRÉDITO. PRINCIPAL	
Saldo anterior	941.650.976,96 €
Amortizaciones	88.743.494,42 €
Saldo actual	852.907.482,54 €
Número de préstamos	6.471
Saldo	484.706.147,51 €
Número de préstamos	2.604
L.T.V.	63,02%

DERECHOS DE CRÉDITO. INTERESES	
Intereses cobrados en trimestre	13.500.111,31 €
Intereses devengados trimestre	12.837.472,79 €



**FONDO DE TITULIZACIÓN DE ACTIVOS
SANTANDER EMPRESAS 1**

**INFORME TRIMESTRAL DERECHOS DE CRÉDITO
4 de mayo de 2009**

DERECHOS DE CRÉDITO EN MOROSIDAD					
DC'S MOROSIDAD	HASTA 30 DÍAS	DE 30 A 60 DÍAS	DE 60 A 90 DÍAS	DE 90 A 180 DÍAS	MÁS DE 180 DÍAS
Principal	588.153,33 €	343.097,11 €	197.842,94 €	100.421,43 €	104.925,42 €
Intereses	55.279,50 €	64.489,86 €	22.924,79 €	18.320,57 €	5.811,75 €
Saldo de los Préstamos	8.133.934,74 €	11.395.601,35 €	4.341.139,64 €	1.513.316,09 €	9.580.241,24 €
Número de Préstamos	114	144	69	37	110
% sobre saldo DC's	0,95%	1,34%	0,51%	0,18%	1,12%

Se excluye en este informe los vencidos y no pagados con antigüedad entre 1 y 15 días por considerarse morosidad técnica con un gran porcentaje de recobro

WRITE OFF	
Fallidos del trimestre anterior	1.195.475,41 €
Trimestre	- 362.437,78 €
Fallidos del trimestre	833.037,63 €

PERDIDA DE LA CARTERA	
Saldo acumulado	3.551.132,77 €

CONTENCIOSOS	
	8.636.109,26 €

Contenciosos: Préstamos sobre los que el cedente va a iniciar acciones judiciales.
Esta cantidad está incluida en el cuadro de morosidad mayor a 180 días.

ADJUDICADOS	
Saldo actual	721.537,60 €
Número propiedades transitorias	2

**FONDO DE TITULIZACIÓN DE ACTIVOS
SANTANDER EMPRESAS 1**

**INFORME HISTORICO DE MOROSIDAD
4 de mayo de 2009**

DIAS EN MORA	feb-08	may-08	ago-08	nov-08	feb-09	may-09
0 a 30 días	0,725%	0,987%	1,372%	0,852%	1,192%	0,954%
30 a 60 días	0,558%	0,718%	1,033%	1,198%	1,290%	1,336%
60 a 90 días	0,338%	0,333%	0,455%	0,470%	1,131%	0,509%
90 a 180 días	0,118%	0,076%	0,225%	0,270%	0,616%	0,177%
> 180 días	0,214%	0,227%	0,325%	0,460%	0,701%	1,123%

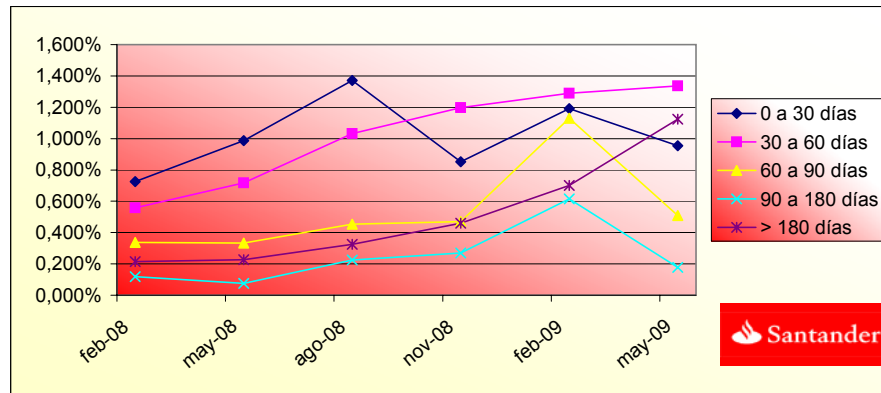



**FONDO DE TITULIZACIÓN DE ACTIVOS
SANTANDER EMPRESAS 1**

**ESTADO ORIGEN Y APLICACIÓN FONDOS Y CUENTA DE TESORERÍA
4 de mayo de 2009**

ORIGEN	103.442.022,73 €
a) PRINCIPAL COBRADO	
Amortización DC's	88.648.473,10 €
b) INTERESES COBRADOS	
Intereses de DC's	13.500.111,31 €
Intereses de Reinversión	489.976,35 €
c) CONTENCIOSOS	362.561,00 €
c) ADJUDICADOS	440.900,97 €

ESTADO DE LA CUENTA DE TESORERÍA	28.540.022,90 €
a) FONDO DE RESERVA	
1. Saldo anterior	28.540.022,90 €
2. Utilizado en el período	- €
3. Saldo actual	28.540.022,90 €

APLICACIÓN	103.442.022,73 €
1. Gastos corrientes	57.576,01 €
2. Cobro Swap	6.725.977,06 €
3.1 Intereses Serie A1	- €
3.2 Intereses Serie A2	3.228.712,00 €
4. Intereses Serie B	455.712,40 €
5. Intereses Serie C	562.357,98 €
6. Intereses Serie D	1.124.174,70 €
7.1 Amortización Bonos Serie A1	- €
7.2 Amortización Bonos Serie A2	88.743.452,00 €
8. Intereses Préstamo Subordinado	192.653,27 €
9. Amortización Préstamo Subordinado	35.828,78 €
10. Comisión Fija Banco Santander	6.000,00 €
11. Comisión Variable Banco Santander	2.309.578,53 €
12. Disposición Fondo Reserva	- €



**FONDO DE TITULIZACIÓN DE ACTIVOS
SANTANDER EMPRESAS 1**

**MEJORA CREDITICIA Y PRÉSTAMO SUBORDINADO
4 de mayo de 2009**

MEJORA DE CRÉDITO		
CONCEPTOS	31-oct-2005	4-may-2009
Emisión Subordinada	11,20%	40,71%
Fondo de Reserva	71.300.000,00 € (2,3%)	28.540.022,90 (3,03%)

PRÉSTAMO SUBORDINADO		
CONCEPTOS	31-may-2007	4-may-2009
Saldo Vivo	72.740.000,00 €	28.540.322,90
Tipo de interés	2,890%	2,015%

FONDO DE TITULIZACIÓN DE ACTIVOS
SANTANDER EMPRESAS 1

INFORMACION RELATIVA A LOS TRIGGERS
4 de mayo de 2009

TRIGGERS	
1. SI 1.a) ES MAYOR QUE 1.b) NO SE AMORTIZA EL FONDO DE RESERVA:	
1.a) MOROSIDAD DE LAS DC'S SUPERIOR A 90 DÍAS	11.093.557,33 €
1.b) 1% SALDO VIVO DERECHOS DE CRÉDITO	8.529.074,83 €
2. SI 2.a) ES MAYOR QUE 2.b) NO SE AMORTIZA EL FONDO DE RESERVA	
2.a) PERDIDA DE LA CARTERA	3.551.132,77 €
2.b) 1% SALDO INICIAL DERECHOS DE CRÉDITO	31.000.000,59 €

SE HAN ALCANZADO LOS NIVELES DE LOS TRIGGERS, POR LO CUAL EL FONDO DE RESERVA
NO PODRA SEGUIR DECRECIENDO



FONDO DE TITULIZACIÓN DE ACTIVOS
SANTANDER EMPRESAS 1

4 de mayo de 2009

CONCENTRACIÓN POR DEUDOR

DEUDOR	SALDO VIVO	% SALDO VIVO
DEUDOR 1	27.669.000,00	3,24%
DEUDOR 2	27.018.800,41	3,17%
DEUDOR 3	11.681.077,51	1,37%
DEUDOR 4	11.000.000,00	1,29%
DEUDOR 5	10.000.000,00	1,17%
DEUDOR 6	9.250.000,00	1,08%
DEUDOR 7	8.658.897,19	1,02%
DEUDOR 8	8.550.942,11	1,00%
DEUDOR 9	7.912.619,18	0,93%
DEUDOR 10	7.658.350,40	0,90%
DEUDOR 11	6.198.780,42	0,73%
DEUDOR 12	6.000.000,00	0,70%
DEUDOR 13	5.250.000,00	0,62%
DEUDOR 14	4.525.000,00	0,53%
DEUDOR 15	4.140.844,89	0,49%
DEUDOR 16	4.009.316,06	0,47%
DEUDOR 17	3.998.752,00	0,47%
DEUDOR 18	3.983.101,11	0,47%
DEUDOR 19	3.983.100,83	0,47%
DEUDOR 20	3.969.945,60	0,47%
TOTALES	175.458.527,71	20,57%

CONCENTRACIÓN POR SECTOR		
SECTOR	SALDO VIVO	% SALDO VIVO
AGRICULTURA, GANADERIA, CAZA Y SERVICIOS RELACIONADOS	33.944.523,27	7,00%
SILVICULTURA Y EXPLOTACION FORESTAL	380.613,27	0,08%
PESCA Y ACUICULTURA	3.681.765,64	0,76%
OTRAS INDUSTRIAS EXTRACTIVAS	3.647.966,28	0,75%
INDUSTRIA DE LA ALIMENTACION	26.147.503,59	5,39%
FABRICACION DE BEBIDAS	41.618.675,87	8,59%
INDUSTRIA DEL TABACO	762.759,02	0,16%
INDUSTRIA TEXTIL	1.863.939,24	0,38%
CONFECCION DE PRENDAS DE VESTIR	1.580.033,17	0,33%
INDUSTRIA DEL CUERO Y DEL CALZADO	763.354,32	0,16%
INDUSTRIA DE LA MADERA Y DEL CORCHO, EXCEPTO MUEBLES; CESTERI	2.074.151,63	0,43%
INDUSTRIA DEL PAPEL	5.455.345,09	1,13%
ARTES GRAFICAS Y REPRODUCCION DE SOPORTES GRABADOS	3.369.541,24	0,70%
INDUSTRIA QUIMICA	6.704.333,24	1,38%
FABRICACION DE PRODUCTOS FARMACEUTICOS	209.142,41	0,04%
FABRICACION DE PRODUCTOS DE CAUCHO Y PLASTICOS	7.105.493,30	1,47%
FABRICACION DE OTROS PRODUCTOS MINERALES NO METALICOS	18.836.268,41	3,89%
METALURGIA; FABRICACION DE PRODUCTOS DE HIERRO, ACERO Y FERRO	5.578.030,65	1,15%
FABRICACION DE PRODUCTOS METALICOS, EXCEPTO MAQUINARIA Y EQUI	12.411.796,31	2,56%
FABRICACION DE PRODUCTOS INFORMATICOS, ELECTRONICOS Y OPTICOS	809.222,56	0,17%
FABRICACION DE MATERIAL Y EQUIPO ELECTRICO	12.007.653,41	2,48%
FABRICACION DE MAQUINARIA Y EQUIPO N.C.O.P.	5.929.130,40	1,22%
FABRICACION DE VEHICULOS DE MOTOR, REMOLQUES Y SEMIRREMOLQUE	4.503.222,26	0,93%
FABRICACION DE OTRO MATERIAL DE TRANSPORTE	279.260,12	0,06%
FABRICACION DE MUEBLES	5.325.755,85	1,10%
OTRAS INDUSTRIAS MANUFACTURERAS	1.438.818,12	0,30%
REPARACION E INSTALACION DE MAQUINARIA Y EQUIPO	592.155,20	0,12%
SUMINISTRO DE ENERGIA ELECTRICA, GAS, VAPOR Y AIRE ACONDICION	14.039.422,48	2,90%
CAPTACION, DEPURACION Y DISTRIBUCION DE AGUA	9.637.045,29	1,99%
RECOGIDA Y TRATAMIENTO DE AGUAS RESIDUALES	166.648,38	0,03%
RECOGIDA, TRATAMIENTO Y ELIMINACION DE RESIDUOS; VALORIZACION	727.435,78	0,15%
ACTIVIDADES DE DESCONTAMINACION Y OTROS SERVICIOS DE GESTION	460.285,64	0,09%
CONSTRUCCION DE EDIFICIOS	66.125.152,35	13,64%
INGENIERIA CIVIL	16.460.261,40	3,40%
ACTIVIDADES DE CONSTRUCCION ESPECIALIZADA	17.604.804,71	3,63%
VENTA Y REPARACION DE VEHICULOS DE MOTOR Y MOTOCICLETAS	14.364.823,65	2,96%
COMERCIO AL POR MAYOR E INTERMEDIARIOS DEL COMERCIO, EXCEPTO	43.395.349,08	8,95%

COMERCIO AL POR MENOR, EXCEPTO DE VEHICULOS DE MOTOR	57.854.908,16	11,94%
TRANSPORTE TERRESTRE Y POR TUBERIA	26.691.219,07	5,51%
TRANSPORTE MARITIMO Y POR VIAS NAVEGABLES INTERIORES	46.819,18	0,01%
ALMACENAMIENTO Y ACTIVIDADES ANEXAS AL TRANSPORTE	9.133.203,10	1,88%
ACTIVIDADES POSTALES Y DE CORREOS	290.976,87	0,06%
SERVICIOS DE ALOJAMIENTO	9.918.165,23	2,05%
SERVICIOS DE COMIDAS Y BEBIDAS	27.105.520,99	5,59%
EDICION	32.483,17	0,01%
ACTIVIDADES CINEMATOGRAFICAS, DE VIDEO Y DE PROGRAMAS DE TELE	1.073.964,65	0,22%
ACTIVIDADES DE PROGRAMACION Y EMISION DE RADIO Y TELEVISION	202.714,07	0,04%
TELECOMUNICACIONES	360.328,59	0,07%
PROGRAMACION, CONSULTORIA Y OTRAS ACTIVIDADES RELACIONADAS CO	866.395,14	0,18%
SERVICIOS DE INFORMACION	224.310,34	0,05%
SERVICIOS FINANCIEROS, EXCEPTO SEGUROS Y FONDOS DE PENSIONES	27.154.613,78	5,60%
SEGUROS, REASEGUROS Y FONDOS DE PENSIONES	77.013,80	0,02%
ACTIVIDADES AUXILIARES A LOS SERVICIOS FINANCIEROS Y A LOS SE	2.820.002,14	0,58%
ACTIVIDADES INMOBILIARIAS	167.451.661,81	34,55%
ACTIVIDADES JURIDICAS Y DE CONTABILIDAD	18.855.371,70	3,89%
ACTIVIDADES DE LAS SEDES CENTRALES; ACTIVIDADES DE CONSULTORI	5.368.879,55	1,11%
SERVICIOS TECNICOS DE ARQUITECTURA E INGENIERIA; ENSAYOS Y AN	4.125.780,78	0,85%
INVESTIGACION Y DESARROLLO	1.407.021,28	0,29%
OTRAS ACTIVIDADES PROFESIONALES, CIENTIFICAS Y TECNICAS	13.769.446,83	2,84%
ACTIVIDADES VETERINARIAS	812.536,50	0,17%
ACTIVIDADES DE ALQUILER	1.360.980,66	0,28%
ACTIVIDADES RELACIONADAS CON EL EMPLEO	1.235.555,29	0,25%
ACTIVIDADES DE AGENCIAS DE VIAJES, OPERADORES TURISTICOS, SER	243.993,20	0,05%
ACTIVIDADES DE SEGURIDAD E INVESTIGACION	912.661,14	0,19%
SERVICIOS A EDIFICIOS Y ACTIVIDADES DE JARDINERIA	808.531,27	0,17%
ACTIVIDADES ADMINISTRATIVAS Y OTRAS ACTIVIDADES AUXILIARES A	650.117,48	0,13%
ADMINISTRACION PUBLICA Y DEPENSA, SEGURIDAD SOCIAL OBLIGATORIA	559.819,80	0,12%
EDUCACION	2.754.846,71	0,57%
ACTIVIDADES SANITARIAS	20.352.708,62	4,20%
ASISTENCIA EN ESTABLECIMIENTOS RESIDENCIALES	691.990,86	0,14%
ACTIVIDADES DE SERVICIOS SOCIALES SIN ALOJAMIENTO	484.062,32	0,10%
ACTIVIDADES DE CREACION, ARTISTICAS Y ESPECTACULOS	1.509.132,26	0,31%
ACTIVIDADES DE BIBLIOTECAS, ARCHIVOS, MUSEOS Y OTRAS ACTIVIDA	66.487,82	0,01%
ACTIVIDADES DE JUEGOS DE AZAR Y APUESTAS	793.037,61	0,16%
ACTIVIDADES DEPORTIVAS, RECREATIVAS Y DE ENTRETENIMIENTO	3.468.941,60	0,72%
ACTIVIDADES ASOCIATIVAS	184.800,40	0,04%
REPARACION DE ORDENADORES, EFECTOS PERSONALES Y ARTICULOS DE	1.977.121,57	0,41%
OTROS SERVICIOS PERSONALES	16.561.066,17	3,42%
EMPLEADOS DOMESTICOS	124.121,14	0,03%
OTROS SERVICIOS PERSONALES	32.522.468,72	6,71%

**FONDO DE TITULIZACIÓN DE ACTIVOS
SANTANDER EMPRESAS 1**

4 de mayo de 2009

L.T.V.

	SALDO VIVO	% SALDO VIVO	NUMERO PRESTAMOS	% SOBRE NUMERO
0,33-9,99	408,51	0,08%	16	0,61%
10,00 - 19,99	2.811,63	0,43%	24	0,92%
20,00 - 29,99	7.683,49	0,88%	45	1,73%
30,00 - 39,99	18.159,40	2,15%	87	3,34%
40,00 - 49,99	57.317,24	7,36%	226	8,68%
50,00 - 59,99	96.734,38	21,05%	525	20,16%
60,00 - 69,99	184.483,27	40,72%	957	36,75%
70,00 - 79,99	88.800,34	20,04%	528	20,28%
80,00 - 89,99	25.897,82	6,39%	185	7,10%
90,00 - 99,99	2.410,07	0,90%	11	0,42%
TOTALES	484.706.147,51	100,00%	2.604	100,00%

DEFINICIONES

WRITE OFF: Préstamos con cuotas pendientes con antigüedad igual o superior a 12 ó 18 meses (según Folleto Informativo).

PÉRDIDAS DE LA CARTERA: Aquellos préstamos cuya deuda el Cedente considera que no va a recuperar (neto de recuperaciones).

ADJUDICADOS: Bienes en el activo del Fondo como consecuencia de un proceso judicial o extrajudicial.

CONTENCIOSO: Préstamos sobre los que el Cedente va a iniciar acciones judiciales. Esta cantidad está incluida en el cuadro de morosidad superior a 180 días.

FTA SANTANDER EMPRESAS 1

Date	Outstanding	Real outstanding	0,61%		Average Single Monthly Mortality	CPR	Monthly Single Monthly Mortality
			Vector de Prepago tacp	Remaining at the end of the month			
31-10-05	3.100.000.000,00		100,00%	100,00%			
29-11-05	3.023.069.226,29	3.006.229.722,32	99,39%	99,44%	0,56%	6,48%	0,56%
29-12-05	2.929.679.210,36	2.896.813.742,23	98,79%	98,88%	0,56%	6,54%	0,57%
29-01-06	2.865.404.278,69	2.828.162.695,48	98,19%	98,70%	0,44%	5,10%	0,18%
28-02-06	2.796.546.234,18	2.758.286.603,53	97,60%	98,63%	0,34%	4,05%	0,07%
29-03-06	2.717.648.958,62	2.679.375.080,85	97,01%	98,59%	0,28%	3,35%	0,04%
29-04-06	2.650.610.378,06	2.600.147.735,45	96,42%	98,10%	0,32%	3,77%	0,50%
29-05-06	2.582.036.296,30	2.548.964.115,74	95,83%	98,72%	0,18%	2,19%	-0,64%
29-06-06	2.516.686.938,44	2.472.579.225,20	95,25%	98,25%	0,22%	2,62%	0,48%
29-07-06	2.464.509.215,94	2.384.204.726,81	94,67%	96,74%	0,37%	4,32%	1,53%
29-08-06	2.406.558.007,57	2.323.320.991,10	94,10%	96,54%	0,35%	4,14%	0,21%
29-09-06	2.343.796.586,28	2.252.360.607,69	93,53%	96,10%	0,36%	4,25%	0,46%
29-10-06	2.289.949.040,74	2.177.181.410,44	92,96%	95,08%	0,42%	4,92%	1,06%
29-11-06	2.241.955.566,64	2.088.919.936,76	92,40%	93,17%	0,54%	6,32%	2,00%
29-12-06	2.188.981.855,56	2.034.562.289,96	91,84%	92,95%	0,52%	6,08%	0,25%
29-01-07	2.145.444.434,45	1.982.748.999,05	91,28%	92,42%	0,52%	6,11%	0,57%
28-02-07	2.091.764.688,68	1.922.227.937,12	90,73%	91,90%	0,53%	6,14%	0,56%
29-03-07	2.034.146.955,48	1.864.165.279,70	90,18%	91,64%	0,51%	5,97%	0,27%
29-04-07	1.980.297.278,60	1.810.975.740,99	89,63%	91,45%	0,50%	5,78%	0,21%
29-05-07	1.932.821.734,91	1.805.424.100,25	89,09%	93,41%	0,36%	4,22%	-2,14%
29-06-07	1.884.429.383,20	1.747.800.062,89	88,55%	92,75%	0,38%	4,42%	0,71%
29-07-07	1.842.874.019,28	1.669.847.451,69	88,01%	90,61%	0,47%	5,48%	2,31%
29-08-07	1.798.986.425,37	1.635.299.519,24	87,48%	90,90%	0,43%	5,07%	-0,32%
29-09-07	1.752.358.316,39	1.605.189.881,88	86,95%	91,60%	0,38%	4,47%	-0,77%
29-10-07	1.700.083.987,77	1.531.837.283,27	86,42%	90,10%	0,43%	5,08%	1,64%
29-11-07	1.662.179.646,75	1.495.377.996,79	85,90%	89,96%	0,42%	4,95%	0,15%
29-12-07	1.620.370.001,97	1.442.171.703,89	85,38%	89,00%	0,45%	5,24%	1,07%
29-01-08	1.585.159.405,21	1.406.307.336,29	84,86%	88,72%	0,44%	5,18%	0,32%
29-02-08	1.539.739.067,72	1.358.567.041,01	84,35%	88,23%	0,45%	5,22%	0,54%
29-03-08	1.491.639.366,35	1.299.374.731,59	83,83%	87,11%	0,47%	5,55%	1,27%
29-04-08	1.455.157.525,60	1.253.681.239,16	83,33%	86,15%	0,50%	5,79%	1,10%
29-05-08	1.425.047.475,23	1.211.610.687,69	82,82%	85,02%	0,52%	6,09%	1,31%
29-06-08	1.390.705.671,52	1.179.634.400,67	82,32%	84,82%	0,51%	5,99%	0,23%
29-07-08	1.362.370.700,45	1.141.714.826,62	81,82%	83,80%	0,53%	6,22%	1,20%
29-08-08	1.331.534.136,21	1.105.920.182,18	81,32%	83,06%	0,54%	6,34%	0,89%
29-09-08	1.303.124.302,53	1.082.910.812,05	80,83%	83,10%	0,53%	6,15%	-0,05%
29-10-08	1.275.063.069,05	1.063.511.947,48	80,34%	83,41%	0,50%	5,87%	-0,37%
29-11-08	1.248.852.138,74	1.035.692.802,28	79,85%	82,93%	0,50%	5,89%	0,57%
29-12-08	1.220.445.119,78	972.884.865,28	79,37%	79,72%	0,59%	6,91%	3,88%
29-01-09	1.193.632.378,70	941.650.976,96	78,89%	78,89%	0,61%	7,04%	1,04%
28-02-09	1.167.208.480,45	904.885.175,16	78,41%	77,53%	0,63%	7,35%	1,73%
29-03-09	1.142.623.609,81	870.304.016,09	77,94%	76,17%	0,66%	7,66%	1,75%
29-04-09	1.117.111.067,78	852.907.482,54	77,46%	76,35%	0,64%	7,42%	-0,24%

FTA SANTANDER EMPRESAS 1
4-may-09

0,00	1,49	4,18	4,51	4,51
------	------	------	------	------

Fecha	Principal disponible para la amortización	SERIE A 1	SERIE A 2	SERIE B	SERIE C	SERIE D	AMORTIZACION SERIE A 1	VIDA MEDIA A1	AMORTIZACION SERIE A 2	VIDA SERIE A 2	AMORTIZACION SERIE B	VIDA SERIE B	AMORTIZACION SERIE C	VIDA SERIE C	AMORTIZACION SERIE D	VIDA SERIE D
31-oct-05		1.512.800.000	1.240.000.000	80.600.000	96.100.000	170.500.000										
04-nov-05	0	0,00	1.512.800.000	1.240.000.000	80.600.000	96.100.000	170.500.000	0,00	0	0,00	0	0,00	0	0,00	0	0,00
04-dic-05	0	0,00	1.512.800.000	1.240.000.000	80.600.000	96.100.000	170.500.000	0,00	0	0,00	0	0,00	0	0,00	0	0,00
04-ene-06	0	0,00	1.512.800.000	1.240.000.000	80.600.000	96.100.000	170.500.000	0,00	0	0,00	0	0,00	0	0,00	0	0,00
04-feb-06	1	286.387.283,59	1.512.800.000	1.240.000.000	80.600.000	96.100.000	170.500.000	286.387.283,59	-339.368.931,055	0,00	0	0,00	0	0,00	0	0,00
04-mar-06	0	0,00	1.226.412.716	1.240.000.000	80.600.000	96.100.000	170.500.000	0,00	0	0,00	0	0,00	0	0,00	0	0,00
04-abr-06	0	0,00	1.226.412.716	1.240.000.000	80.600.000	96.100.000	170.500.000	0,00	0	0,00	0	0,00	0	0,00	0	0,00
04-may-06	1	257.954.807,78	1.226.412.716	1.240.000.000	80.600.000	96.100.000	170.500.000	257.954.807,78	-282.718.469,331	0,00	0	0,00	0	0,00	0	0,00
04-jun-06	0	0,00	968.457.909	1.240.000.000	80.600.000	96.100.000	170.500.000	0,00	0	0,00	0	0,00	0	0,00	0	0,00
04-jul-06	0	0,00	968.457.909	1.240.000.000	80.600.000	96.100.000	170.500.000	0,00	0	0,00	0	0,00	0	0,00	0	0,00
04-ago-06	1	222.384.208,69	968.457.909	1.240.000.000	80.600.000	96.100.000	170.500.000	222.384.208,69	-223.273.745,521	0,00	0	0,00	0	0,00	0	0,00
04-sep-06	0	0,00	746.073.700	1.240.000.000	80.600.000	96.100.000	170.500.000	0,00	0	0,00	0	0,00	0	0,00	0	0,00
04-oct-06	0	0,00	746.073.700	1.240.000.000	80.600.000	96.100.000	170.500.000	0,00	0	0,00	0	0,00	0	0,00	0	0,00
04-nov-06	1	204.451.108,93	746.073.700	1.240.000.000	80.600.000	96.100.000	170.500.000	204.451.108,93	-186.459.411,344	0,00	0	0,00	0	0,00	0	0,00
04-dic-06	0	0,00	541.622.591	1.240.000.000	80.600.000	96.100.000	170.500.000	0,00	0	0,00	0	0,00	0	0,00	0	0,00
04-ene-07	0	0,00	541.622.591	1.240.000.000	80.600.000	96.100.000	170.500.000	0,00	0	0,00	0	0,00	0	0,00	0	0,00
04-feb-07	1	170.386.803,74	541.622.591	1.240.000.000	80.600.000	96.100.000	170.500.000	170.386.803,74	-139.717.179,064	0,00	0	0,00	0	0,00	0	0,00
04-mar-07	0	0,00	371.235.787	1.240.000.000	80.600.000	96.100.000	170.500.000	0,00	0	0,00	0	0,00	0	0,00	0	0,00
04-abr-07	0	0,00	371.235.787	1.240.000.000	80.600.000	96.100.000	170.500.000	0,00	0	0,00	0	0,00	0	0,00	0	0,00
04-may-07	1	183.425.521,11	371.235.787	1.240.000.000	80.600.000	96.100.000	170.500.000	183.425.521,11	-134.084.055,933	0,00	0	0,00	0	0,00	0	0,00
04-jun-07	0	0,00	187.810.266	1.240.000.000	80.600.000	96.100.000	170.500.000	0,00	0	0,00	0	0,00	0	0,00	0	0,00
04-jul-07	0	0,00	187.810.266	1.240.000.000	80.600.000	96.100.000	170.500.000	0,00	0	0,00	0	0,00	0	0,00	0	0,00
04-ago-07	1	153.033.835,38	187.810.266	1.240.000.000	80.600.000	96.100.000	170.500.000	153.033.835,38	-97.788.620,808	0,00	0	0,00	0	0,00	0	0,00
04-sep-07	0	0,00	34.776.431	1.240.000.000	80.600.000	96.100.000	170.500.000	0,00	0	0,00	0	0,00	0	0,00	0	0,00
04-oct-07	0	0,00	34.776.431	1.240.000.000	80.600.000	96.100.000	170.500.000	0,00	0	0,00	0	0,00	0	0,00	0	0,00
04-nov-07	1	152.719.724,24	34.776.431	1.240.000.000	80.600.000	96.100.000	170.500.000	34.776.430,78	-19.022.707,638	117.943.293,45	-64.514.981,519	0,00	0	0,00	0	0,00
04-dic-07	0	0,00	0	1.122.056.707	80.600.000	96.100.000	170.500.000	0,00	0	0,00	0	0,00	0	0,00	0	0,00
04-ene-08	0	0,00	0	1.122.056.707	80.600.000	96.100.000	170.500.000	0,00	0	0,00	0	0,00	0	0,00	0	0,00
04-feb-08	1	124.082.101,96	0	1.122.056.707	80.600.000	96.100.000	170.500.000	0,00	0	124.082.101,96	-56.457.356,394	0,00	0	0,00	0	0,00
04-mar-08	0	0,00	0	997.974.605	80.600.000	96.100.000	170.500.000	0,00	0	0,00	0	0,00	0	0,00	0	0,00
04-abr-08	0	0,00	0	997.974.605	80.600.000	96.100.000	170.500.000	0,00	0	0,00	0	0,00	0	0,00	0	0,00
04-may-08	1	132.640.003,20	0	997.974.605	80.600.000	96.100.000	170.500.000	0,00	0	132.640.003,20	-48.413.601,167	0,00	0	0,00	0	0,00
04-jun-08	0	0,00	0	865.334.601	80.600.000	96.100.000	170.500.000	0,00	0	0,00	0	0,00	0	0,00	0	0,00
04-jul-08	0	0,00	0	865.334.601	80.600.000	96.100.000	170.500.000	0,00	0	0,00	0	0,00	0	0,00	0	0,00
04-ago-08	1	97.835.017,35	0	865.334.601	80.600.000	96.100.000	170.500.000	0,00	0	97.835.017,35	-26.708.959,735	0,00	0	0,00	0	0,00
04-sep-08	0	0,00	0	767.499.584	80.600.000	96.100.000	170.500.000	0,00	0	0,00	0	0,00	0	0,00	0	0,00
04-oct-08	0	0,00	0	767.499.584	80.600.000	96.100.000	170.500.000	0,00	0	0,00	0	0,00	0	0,00	0	0,00
04-nov-08	1	90.292.379,40	0	767.499.584	80.600.000	96.100.000	170.500.000	0,00	0	90.292.379,40	-16.342.920,672	0,00	0	0,00	0	0,00
04-dic-08	0	0,00	0	677.207.205	80.600.000	96.100.000	170.500.000	0,00	0	0,00	0	0,00	0	0,00	0	0,00
04-ene-09	0	0,00	0	677.207.205	80.600.000	96.100.000	170.500.000	0,00	0	0,00	0	0,00	0	0,00	0	0,00
04-feb-09	1	82.756.227,67	0	677.207.205	80.600.000	96.100.000	170.500.000	0,00	0	82.756.227,67	-7.365.304,263	0,00	0	0,00	0	0,00
04-mar-09	0	0,00	0	594.450.977	80.600.000	96.100.000	170.500.000	0,00	0	0,00	0	0,00	0	0,00	0	0,00
04-abr-09	0	0,00	0	594.450.977	80.600.000	96.100.000	170.500.000	0,00	0	0,00	0	0,00	0	0,00	0	0,00
04-may-09	1	76.296.314,46	0	594.450.977	80.600.000	96.100.000	170.500.000	0,00	0	76.296.314,46	0	0,00	0	0,00	0	0,00
04-jun-09	0	0,00	0	518.154.662	80.600.000	96.100.000	170.500.000	0,00	0	0,00	0	0,00	0	0,00	0	0,00
04-jul-09	0	0,00	0	518.154.662	80.600.000	96.100.000	170.500.000	0,00	0	0,00	0	0,00	0	0,00	0	0,00
04-ago-09	1	65.588.490,33	0	518.154.662	80.600.000	96.100.000	170.500.000	0,00	0	65.588.490,33	6.034.141,110	0,00	0	0,00	0	0,00
04-sep-09	0	0,00	0	452.566.172	80.600.000	96.100.000	170.500.000	0,00	0	0,00	0	0,00	0	0,00	0	0,00
04-oct-09	0	0,00	0	452.566.172	80.600.000	96.100.000	170.500.000	0,00	0	0,00	0	0,00	0	0,00	0	0,00
04-nov-09	1	58.797.127,90	0	452.566.172	80.600.000	96.100.000	170.500.000	0,00	0	58.797.127,90	10.818.671,534	0,00	0	0,00	0	0,00
04-dic-09	0	0,00	0	393.769.044	80.600.000	96.100.000	170.500.000	0,00	0	0,00	0	0,00	0	0,00	0	0,00
04-ene-10	0	0,00	0	393.769.044	80.600.000	96.100.000	170.500.000	0,00	0	0,00	0	0,00	0	0,00	0	0,00
04-feb-10	1	60.382.608,50	0	393.769.044	80.600.000	96.100.000	170.500.000	0,00	0	60.382.608,50	16.665.599,947	0,00	0	0,00	0	0,00
04-mar-10	0	0,00	0	333.386.436	80.600.000	96.100.000	170.500.000	0,00	0	0,00	0	0,00	0	0,00	0	0,00
04-abr-10	0	0,00	0	333.386.436	80.600.000	96.100.000	170.500.000	0,00	0	0,00	0	0,00	0	0,00	0	0,00
04-may-10	1	49.094.320,26	0	333.386.436	80.600.000	96.100.000	170.500.000	0,00	0	49.094.320,26	17.919.426,895	0,00	0	0,00	0	0,00
04-jun-10	0	0,00	0	284.292.116	80.600.000	96.100.000	170.500.000	0,00	0	0,00	0	0,00	0	0,00	0	0,00
04-jul-10	0	0,00	0	284.292.116	80.600.000	96.100.000	170.500.000	0,00	0	0,00	0	0,00	0	0,00	0	0,00
04-ago-10	1	40.487.281,94	0	284.292.116	80.600.000	96.100.000	170.500.000	0,00	0	40.487.281,94	18.502.687,848	0,00	0	0,00	0	

FTA SANTANDER EMPRESAS 1
4-may-09

0,00	1,49	4,18	4,51	4,51
------	------	------	------	------

Fecha	Principal disponible para la amortización	SERIE A 1	SERIE A 2	SERIE B	SERIE C	SERIE D	AMORTIZACION SERIE A 1	VIDA MEDIA A1	AMORTIZACION SERIE A 2	VIDA SERIE A 2	AMORTIZACION SERIE B	VIDA SERIE B	AMORTIZACION SERIE C	VIDA SERIE C	AMORTIZACION SERIE D	VIDA SERIE D
04-oct-10	0	0,00	0	243.804.834	80.600.000	96.100.000	170.500.000	0,00	0	0,00	0	0,00	0	0,00	0	0,00
04-nov-10	1	35.876.406,02	0	243.804.834	80.600.000	96.100.000	170.500.000	0,00	0	35.876.406,02	19.696.146.906	0,00	0	0,00	0	0,00
04-dic-10	0	0,00	0	207.928.428	80.600.000	96.100.000	170.500.000	0,00	0	0,00	0	0,00	0	0,00	0	0,00
04-ene-11	0	0,00	0	207.928.428	80.600.000	96.100.000	170.500.000	0,00	0	0,00	0	0,00	0	0,00	0	0,00
04-feb-11	1	32.837.846,19	0	207.928.428	80.600.000	96.100.000	170.500.000	0,00	0	32.837.846,19	21.049.059.411	0,00	0	0,00	0	0,00
04-mar-11	0	0,00	0	175.090.581	80.600.000	96.100.000	170.500.000	0,00	0	0,00	0	0,00	0	0,00	0	0,00
04-abr-11	0	0,00	0	175.090.581	80.600.000	96.100.000	170.500.000	0,00	0	0,00	0	0,00	0	0,00	0	0,00
04-may-11	1	33.229.838,46	0	175.090.581	80.600.000	96.100.000	170.500.000	0,00	0	33.229.838,46	24.257.782.074	0,00	0	0,00	0	0,00
04-jun-11	0	0,00	0	141.860.743	80.600.000	96.100.000	170.500.000	0,00	0	0,00	0	0,00	0	0,00	0	0,00
04-jul-11	0	0,00	0	141.860.743	80.600.000	96.100.000	170.500.000	0,00	0	0,00	0	0,00	0	0,00	0	0,00
04-ago-11	1	29.030.064,84	0	141.860.743	80.600.000	96.100.000	170.500.000	0,00	0	29.030.064,84	23.862.713.294	0,00	0	0,00	0	0,00
04-sep-11	0	0,00	0	112.830.678	80.600.000	96.100.000	170.500.000	0,00	0	0,00	0	0,00	0	0,00	0	0,00
04-oct-11	0	0,00	0	112.830.678	80.600.000	96.100.000	170.500.000	0,00	0	0,00	0	0,00	0	0,00	0	0,00
04-nov-11	1	25.176.781,64	0	112.830.678	80.600.000	96.100.000	170.500.000	0,00	0	25.176.781,64	23.011.578.415	0,00	0	0,00	0	0,00
04-dic-11	0	0,00	0	87.653.896	80.600.000	96.100.000	170.500.000	0,00	0	0,00	0	0,00	0	0,00	0	0,00
04-ene-12	0	0,00	0	87.653.896	80.600.000	96.100.000	170.500.000	0,00	0	0,00	0	0,00	0	0,00	0	0,00
04-feb-12	1	24.353.971,25	0	87.653.896	80.600.000	96.100.000	170.500.000	0,00	0	24.353.971,25	24.500.095.073	0,00	0	0,00	0	0,00
04-mar-12	0	0,00	0	63.299.925	80.600.000	96.100.000	170.500.000	0,00	0	0,00	0	0,00	0	0,00	0	0,00
04-abr-12	0	0,00	0	63.299.925	80.600.000	96.100.000	170.500.000	0,00	0	0,00	0	0,00	0	0,00	0	0,00
04-may-12	1	24.959.671,75	0	63.299.925	80.600.000	96.100.000	170.500.000	0,00	0	24.959.671,75	27.355.800.236	0,00	0	0,00	0	0,00
04-jun-12	0	0,00	0	38.340.253	80.600.000	96.100.000	170.500.000	0,00	0	0,00	0	0,00	0	0,00	0	0,00
04-jul-12	0	0,00	0	38.340.253	80.600.000	96.100.000	170.500.000	0,00	0	0,00	0	0,00	0	0,00	0	0,00
04-ago-12	1	20.481.515,90	0	38.340.253	80.600.000	96.100.000	170.500.000	0,00	0	20.481.515,90	24.332.040.886	0,00	0	0,00	0	0,00
04-sep-12	0	0,00	0	17.858.738	80.600.000	96.100.000	170.500.000	0,00	0	0,00	0	0,00	0	0,00	0	0,00
04-oct-12	0	0,00	0	17.858.738	80.600.000	96.100.000	170.500.000	0,00	0	0,00	0	0,00	0	0,00	0	0,00
04-nov-12	1	17.515.820,32	0	17.858.738	80.600.000	96.100.000	170.500.000	0,00	0	17.515.820,32	22.420.250.005	0,00	0	0,00	0	0,00
04-dic-12	0	0,00	0	342.917	80.600.000	96.100.000	170.500.000	0,00	0	0,00	0	0,00	0	0,00	0	0,00
04-ene-13	0	0,00	0	342.917	80.600.000	96.100.000	170.500.000	0,00	0	0,00	0	0,00	0	0,00	0	0,00
04-feb-13	1	17.271.441,89	0	342.917	80.600.000	96.100.000	170.500.000	0,00	0	342.917,21	470.482.412	16.928.524,68	23.225.935.859	0,00	0	0,00
04-mar-13	0	0,00	0	0	63.671.475	96.100.000	170.500.000	0,00	0	0,00	0	0,00	0	0,00	0	0,00
04-abr-13	0	0,00	0	0	63.671.475	96.100.000	170.500.000	0,00	0	0,00	0	0,00	0	0,00	0	0,00
04-may-13	1	19.101.468,86	0	0	63.671.475	96.100.000	170.500.000	0,00	0	0,00	19.101.468,86	27.907.246.010	0,00	0	0,00	0
04-jun-13	0	0,00	0	0	44.570.006	96.100.000	170.500.000	0,00	0	0,00	0	0,00	0	0,00	0	0,00
04-jul-13	0	0,00	0	0	44.570.006	96.100.000	170.500.000	0,00	0	0,00	0	0,00	0	0,00	0	0,00
04-ago-13	1	16.832.570,71	0	0	44.570.006	96.100.000	170.500.000	0,00	0	0,00	16.832.570,71	26.140.982.320	0,00	0	0,00	0
04-sep-13	0	0,00	0	0	27.737.436	96.100.000	170.500.000	0,00	0	0,00	0	0,00	0	0,00	0	0,00
04-oct-13	0	0,00	0	0	27.737.436	96.100.000	170.500.000	0,00	0	0,00	0	0,00	0	0,00	0	0,00
04-nov-13	1	294.337.435,74	0	0	27.737.436	96.100.000	170.500.000	0,00	0	0,00	27.737.435,74	45.628.081.797	96.100.000,00	158.084.500.000	170.500.000,00	280.472.500.000